

平成22年度

市 税 概 要

丸 亀 市

凡 例

- 1 本書に用いる千円単位の数値は、単位未満を四捨五入、また比率は、小数点以下2位を四捨五入とした。したがって、合計と内訳の計、差引き等が一致しない場合がある。
- 2 該当数値はあるが、単位未満のものは、「0.0」で表示した。
- 3 各表中の符号の用法は、次のとおりである。
 - 「－」 ～ 該当数値のないもの
 - 「皆増」～ 前年度に数値がなく、全額増加したもの
 - 「皆減」～ 当年度に数値がなく、全額減少したもの
- 4 H17.3.22 丸亀市・綾歌町・飯山町の合併により、16年度決算については旧1市2町の合計を計上している。

目 次

1	丸亀市の人口等.....	1 頁
2	税務行政機構.....	2
	(1) 行政機構.....	2
	(2) 税務事務分掌.....	3
	(3) 市町村税の徴収に要する経費等に関する調.....	4
3	財 務.....	6
	(1) 一般会計歳入決算状況.....	6
	(2) 一般会計歳出決算状況（目的別）.....	8
	(3) 自主財源と依存財源の状況.....	10
	(4) 平成21年度市税決算額の状況.....	12
	(5) 市税決算額の推移.....	13
	(6) 一般会計歳入総額に占める市税の推移.....	14
	(7) 市税税目別収入の推移.....	15
	(8) 市税年度別・税目別収入の状況（徴収率）.....	16
	(9) 平成22年度一般会計当初予算.....	18
4	市 民 税.....	21
	(1) 個人の市県民税調定額の推移（当初）.....	21
	(2) 個人の市民税年齢階層別納税義務者数.....	21
	(3) 個人の市民税納税義務者数.....	22
	(4) 個人の市民税特別徴収義務者等に関する調.....	22
	(5) 所得控除額.....	23
	(6) 個人の市民税課税標準額段階別所得割額等に関する調.....	24
	(7) 法人の市民税調定額の推移.....	26
	(8) 法人の均等割納税義務者数.....	26

5	固定資産税.....	27頁
	(1) 固定資産税調定額の推移（現年課税分）.....	27
	(2) 納税義務者数.....	27
	(3) 土地筆数・家屋棟数.....	27
	(4) 土地に関する概要.....	28
	(5) 家屋に関する概要.....	30
	(6) 償却資産に関する概要.....	32
6	諸 税.....	33
	(1) 特別土地保有税調定額の推移.....	33
	(2) 市たばこ税調定額の推移.....	33
	(3) 入湯税調定額の推移.....	33
	(4) 交付金・納付金調停額の推移.....	33
	(5) 軽自動車税調定額の推移（当初）.....	34
	(6) 軽自動車税車種別課税台数の推移.....	34
7	徴収関係等.....	35
	(1) 前納報奨金の交付状況.....	35
	(2) 市税の口座振替取扱状況（前納及び第1期分）.....	35
	(3) 徴収に関する調.....	36
8	税外収入金に関する調.....	39
9	過誤納金還付状況.....	39
10	証明・閲覧に関する調.....	39
11	税率一覧表.....	40
12	市税等納期一覧表.....	42

1 人 口 等

(1)人口・世帯数等調

年 次	世帯数	人 口			1世帯当たりの人員
		総 数	男	女	
平成4年	27,349	76,466	36,835	39,631	2.80
9年	29,909	79,113	38,162	40,951	2.65
15年	32,819	81,339	39,277	42,062	2.48
16年	33,155	81,407	39,281	42,126	2.46
17年	40,966	110,024	52,942	57,082	2.69
18年	43,759	111,428	53,862	57,566	2.55
19年	41,414	110,175	53,200	56,975	2.66
20年	42,006	110,509	53,362	57,147	2.63
21年	42,478	110,726	53,568	57,158	2.61
22年	42,733	110,486	53,424	57,062	2.59

(注)各年とも4月1日現在の数値による。
平成17年度より1市2町合併後の数値。

(2)就業構造の推移

年	第1次産業		第2次産業		第3次産業		総数	
	人数	構成比	人数	構成比	人数	構成比	人数	構成比
昭和55年	5,706	12.2	17,199	36.7	23,924	51.1	46,829	100.0
60年	5,125	10.7	17,529	36.6	25,210	52.7	47,809	100.0
平成2年	3,893	7.8	17,933	35.9	28,067	56.3	49,893	100.0
7年	3,660	6.7	18,927	34.7	31,992	58.6	54,579	100.0
12年	2,909	5.4	18,276	33.8	32,802	60.8	53,987	100.0
17年	2,997	5.6	16,232	30.4	33,650	63.0	53,406	100.0

(注)各年とも国勢調査の数値による旧1市2町の合計値。
総数に分類不能の産業を含む。

2 税務行政機構

(1) 行政機構

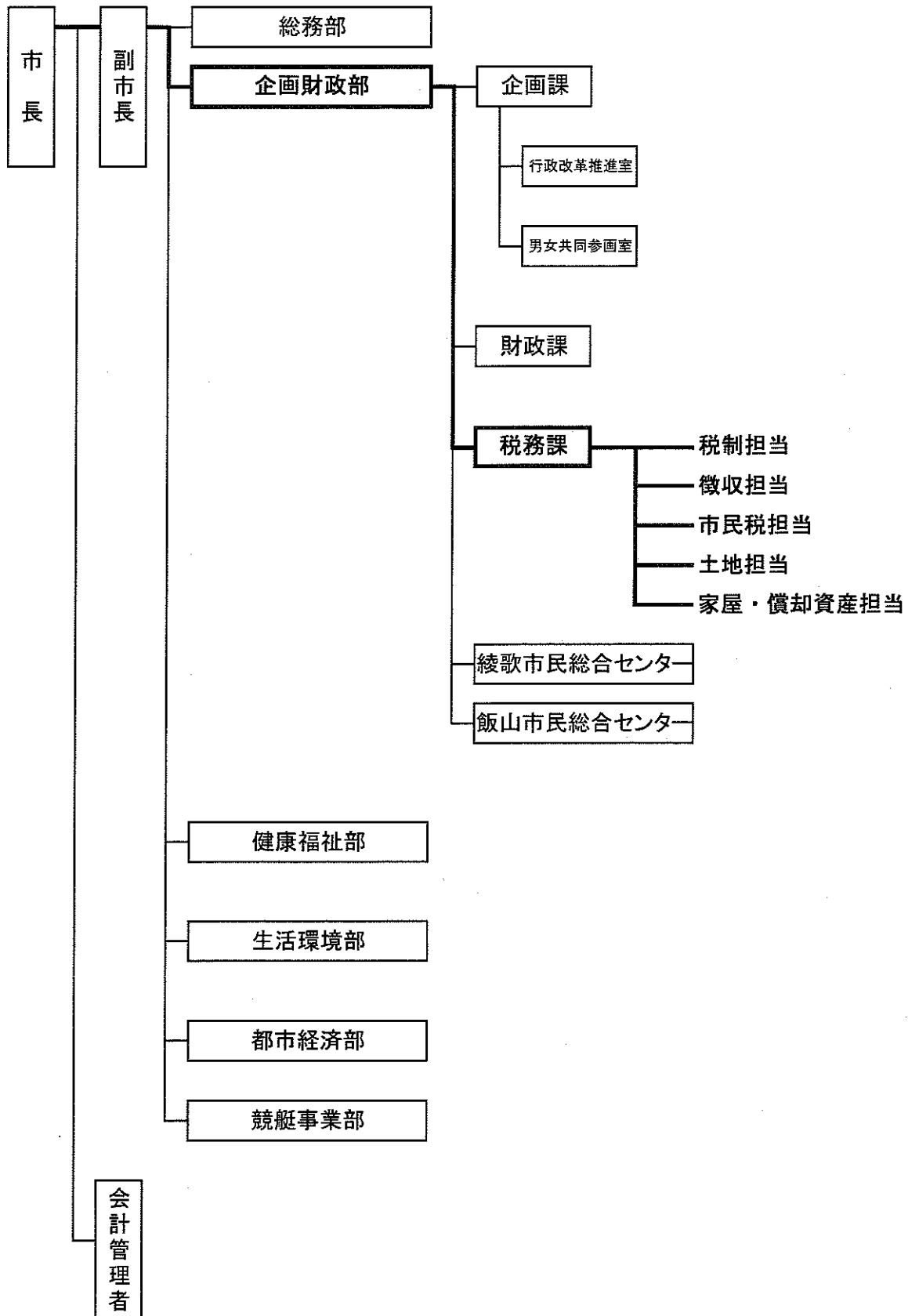

(2) 税 務 事 務 分 掌

区分 (担当別)	分 担 事 務
課 長 副 課 長	税務一般総括
税制担当	(1) 税務行政の連絡・調整及び税制に関すること。 (2) 税、介護保険料及び後期高齢者医療保険料に係る調査、統計及び報告の総括に関すること。 (3) 税務証明、介護保険料納付証明、後期高齢者医療保険料納付証明の受付及び交付並びに手数料の徴収に関すること。 (4) 税務公簿の閲覧の受付及び手数料の徴収に関すること。 (5) 軽自動車税及び市たばこ税の賦課及び減免に関すること。 (6) 軽自動車の標識交付及び手数料の徴収に関すること。 (7) 自動車臨時運行許可及び手数料の徴収に関すること。 (8) 市税、県民税、国民健康保険税、介護保険料、後期高齢者医療保険料その他徴収金の収納整理に関すること。 (9) 納税思想の普及及び宣伝に関すること。 (10) 納税の奨励に関すること。 (11) 前納報奨金の交付に関すること。 (12) 過誤納金の充当又は還付に関すること。 (13) 口座振替に関すること。 (14) 課内の他の所管に属さない事項及び課内庶務に関すること。
徴収担当	(1) 市税、県民税、国民健康保険税、介護保険料及び後期高齢者医療保険料の徴収並びに督促及び滞納整理処分に関すること。 (2) 市税、県民税、国民健康保険税、介護保険料及び後期高齢者医療保険料の徴収及び滞納処分に関する異議申立て並びに諸願書の処理に関すること。 (3) 市税、県民税及び国民健康保険税の執行停止並びに不納欠損処分に関すること。 (4) 介護保険料及び後期高齢者医療保険料の不納欠損処分に関すること。 (5) 徴収嘱託及び受託に関すること。 (6) その他徴収に関すること。
市民税担当	(1) 市県民税及び国民健康保険税の課税客体の調査及び賦課に関すること。 (2) 介護保険料の賦課客体の調査及び賦課に関すること。 (3) 前2号の事務に係る異議申立て及び減免申請の処理に関すること。 (4) その他市県民税、国民健康保険税及び介護保険料に関すること。
土地担当	(1) 土地に係る固定資産税の課税客体の調査(評価を含む。)及び賦課に関すること。 (2) 前号の事務に係る異議申立て及び減免申請の処理に関すること。 (3) 国有資産等所在市町村交付金及び納付金に関すること。 (4) 地籍図等の写しの交付に関すること。 (5) その他固定資産税に関すること。
家屋・償却 資産担当	(1) 家屋及び償却資産に係る固定資産税の課税客体の調査(評価を含む。)及び賦課に関すること。 (2) 前号の事務に係る異議申立て及び減免申請の処理に関すること。 (3) その他家屋及び償却資産に係る固定資産税に関すること。

(3)市町村税の徴収に要する経費等に関する調

区 分		年 度	平成17年度	
			金 額	前年比
税 収 入 額		(A) 市 税	12,984,988	—
		(B) 個人の県民税	1,590,124	—
		(C) 合 計	14,575,112	—
徴 税 費	人 件 費	(D) 基 本 給	129,159	—
		(E) 諸 手 当	69,459	—
		(イ) 超過勤務手当	6,573	—
		(ロ) 税務特別手当	281	—
		(ハ) その他の手当	62,605	—
		(F) そ の 他	26,745	—
		(G) 小 計	225,363	—
	需 用 費	(H) 旅 費	89	—
		(I) 賃 金	4,574	—
		(J) そ の 他	71,167	—
(K) 小 計		75,830	—	
報 奨 金 及 び こ れ に 類 する 経 費	(L) 納期前納付報奨金	45,249	—	
	(M) 納税貯蓄組合補助金	0	—	
	(N) 納税奨励金	0	—	
	(O) そ の 他	0	—	
	(P) 小 計	45,249	—	
そ の 他		(Q) そ の 他	0	—
(R) 合 計			346,442	—
県 民 税 徴 収 取 扱 費		(S) 納税義務者の数を 基準にした金額	[3,106]	—
		(T) 報奨金の額に相当する金額	[110,527]	—
		(U) 合 計	[113,633]	—
(V) (R) - (U)			[232,809]	—
税 収 入 額 対 する 徴 税 費 の 割 合		(R) / (C)	2.4	—
		(V) / (A)	[1.8]	—

(単位:千円、%)

平成18年度		平成19年度		平成20年度		平成21年度	
金 額	前年比	金 額	前年比	金 額	前年比	金 額	前年比
13,031,387	100.4	14,263,128	109.5	14,761,095	103.5	14,116,564	95.6
1,743,709	109.7	3,237,066	185.6	3,408,607	105.3	3,390,678	99.5
14,775,096	101.4	17,500,194	118.4	18,169,702	103.8	17,507,242	96.4
128,991	99.9	129,568	100.4	130,188	100.5	123,509	94.9
69,052	99.4	73,537	106.5	72,123	98.1	62,305	86.4
3,373	51.3	6,257	185.5	9,560	152.8	6,773	70.8
274	97.5	290	105.8	768	264.8	821	106.9
65,405	104.5	66,990	102.4	61,795	92.2	54,711	88.5
27,825	104.0	28,970	104.1	30,224	104.3	30,507	100.9
225,868	100.2	232,075	102.7	232,535	100.2	216,321	93.0
41	46.1	37	90.2	18	48.6	165	916.7
2,857	62.5	2,048	71.7	3,735	182.4	3,461	92.7
68,125	95.7	70,670	103.7	66,511	94.1	85,776	129.0
71,023	93.7	72,755	102.4	70,264	96.6	89,402	127.2
42,655	94.3	43,606	102.2	43,548	99.9	42,098	96.7
0	-	0	-	0	-	0	-
0	-	0	-	0	-	0	-
0	-	0	-	0	-	0	-
42,655	94.3	43,606	102.2	43,548	99.9	42,098	96.7
0	-	0	-	0	-	0	-
339,546	98.0	348,436	102.6	346,347	99.4	347,821	100.4
[2,091]	[67.3]	215,912	-	217,624	100.8	176,834	81.3
[121,148]	[109.6]	30,125	-	1,402	4.7	779	55.6
[123,239]	[108.5]	246,037	-	219,026	89.0	177,613	81.1
[216,307]	[92.9]	102,399	-	127,321	124.3	170,208	133.7
2.3	95.8	2.0	87.0	1.9	95.0	2.0	104.2
[1.6]	[88.9]	0.7	-	0.9	128.6	1.2	139.8

(課税状況調による)

3 財 務

(1)一般会計歳入決算状況

款	平成15年度		平成16年度		平成17年度	
	金額	前年比	金額	前年比	金額	前年比
市 税	10,391,713	▲ 3.7	12,697,179	—	12,984,988	2.3
地方譲与税	273,927	3.9	594,884	—	783,647	31.7
利子割交付金	106,733	▲ 30.7	138,441	—	92,936	▲ 32.9
配当割交付金	—	—	29,001	—	45,456	56.7
株式等譲渡所得割交付金	—	—	22,800	—	56,454	147.6
地方消費税交付金	791,196	8.0	1,095,419	—	1,014,883	▲ 7.4
ゴルフ場利用税交付金	10,152	▲ 13.4	8,671	—	9,252	6.7
特別地方消費税交付金	—	皆減	—	—	—	—
自動車取得税交付金	141,174	7.6	233,590	—	212,939	▲ 8.8
地方特例交付金	375,570	▲ 2.6	434,710	—	429,938	▲ 1.1
地方交付税	3,353,315	▲ 2.0	6,597,464	—	6,887,309	4.4
交通安全対策特別交付金	20,656	6.0	28,839	—	32,517	12.8
分担金及び負担金	527,441	▲ 6.1	906,478	—	781,660	▲ 13.8
使用料及び手数料	672,558	0.6	829,591	—	1,020,400	23.0
国庫支出金	2,610,836	13.9	3,254,099	—	3,697,719	13.6
県支出金	1,314,359	▲ 0.6	2,344,698	—	2,081,162	▲ 11.2
財産収入	663,422	135.6	268,838	—	785,904	192.3
寄附金	43,694	▲ 2.3	38,991	—	5,319	▲ 86.4
繰入金	1,375,000	▲ 3.4	5,114,619	—	1,456,514	▲ 71.5
繰越金	492,318	▲ 7.6	1,065,193	—	2,275,661	113.6
諸収入	2,366,473	▲ 17.6	3,492,055	—	2,407,413	▲ 31.1
(うち競艇事業収益収入)	[1000000]	▲ 33.3	0	—	0	—
市 債	2,137,800	50.4	5,542,238	—	5,608,800	1.2
合 計	27,668,337	1.2	44,737,798	—	42,670,871	▲ 4.6

(単位：千円、%)

平成18年度		平成19年度		平成20年度		平成21年度	
金額	前年比	金額	前年比	金額	前年比	金額	前年比
13,031,387	0.4	14,263,128	9.5	14,761,095	3.5	14,116,564	▲ 4.4
1,220,988	55.8	412,184	▲ 66.2	395,255	▲ 4.1	372,573	▲ 5.7
67,129	▲ 27.8	92,187	37.3	91,482	▲ 0.8	84,793	▲ 7.3
66,901	47.2	81,777	22.2	32,875	▲ 59.8	25,558	▲ 22.3
51,680	▲ 8.5	47,494	▲ 8.1	12,253	▲ 74.2	12,390	1.1
1,068,389	5.3	1,058,809	▲ 0.9	980,114	▲ 7.4	1,005,454	2.6
8,582	▲ 7.2	8,662	0.9	9,112	5.2	8,951	▲ 1.8
—	—	—	—	—	—	—	—
220,399	3.5	199,940	▲ 9.3	190,730	▲ 4.6	114,749	▲ 39.8
349,623	▲ 18.7	98,510	▲ 71.8	180,843	83.6	188,227	4.1
6,489,136	▲ 5.8	6,189,582	▲ 4.6	6,092,477	▲ 1.6	6,346,294	4.2
35,739	9.9	35,675	▲ 0.2	31,587	▲ 11.5	31,726	0.4
759,820	▲ 2.8	707,413	▲ 6.9	700,045	▲ 1.0	715,442	2.2
1,023,259	0.3	944,657	▲ 7.7	892,238	▲ 5.5	863,427	▲ 3.2
3,197,047	▲ 13.5	3,150,439	▲ 1.5	4,041,454	28.3	6,468,868	60.1
1,813,842	▲ 12.8	1,960,653	8.1	2,013,117	2.7	2,102,299	4.4
760,856	▲ 3.2	653,761	▲ 14.1	289,979	▲ 55.6	328,136	13.2
2,980	▲ 44.0	4,791	60.8	7,947	65.9	3,883	▲ 51.1
1,266,878	▲ 13.0	1,252,054	▲ 1.2	904,637	▲ 27.7	225,769	▲ 75.0
2,009,068	▲ 11.7	1,473,221	▲ 26.7	1,104,895	▲ 25.0	1,312,851	18.8
1,225,829	▲ 49.1	1,945,807	58.7	1,795,092	▲ 7.7	1,871,143	4.2
0	—	[400000]	—	[100000]	—	[200,000]	—
2,141,600	▲ 61.8	2,202,400	2.8	3,403,000	54.5	7,997,200	135.0
36,811,132	▲ 13.7	36,783,144	▲ 0.1	37,930,227	3.1	44,196,297	16.5

(「主要施策の成果に関する報告書」による)

(2) 一般会計歳出決算状況（目的別）
 （16年度は1市2町の通年分の合計）

年度 款	平成15年度		平成16年度		平成17年度	
	金額	前年比	金額	前年比	金額	前年比
議会費	328,890	▲ 1.1	513,431	—	350,081	▲ 31.8
総務費	3,540,527	11.0	7,319,939	—	9,259,159	26.5
民生費	8,421,392	3.1	11,161,288	—	11,368,332	1.9
衛生費	2,941,126	▲ 17.2	3,662,333	—	4,029,533	10.0
労働費	210,609	▲ 4.7	222,993	—	242,446	8.7
農林水産業費	365,813	▲ 15.2	1,233,289	—	770,498	▲ 37.5
商工費	1,033,901	4.5	1,008,879	—	748,841	▲ 25.8
土木費	3,249,081	2.2	3,581,606	—	4,408,588	23.1
消防費	823,311	▲ 5.6	1,382,218	—	1,349,973	2.3
教育費	3,521,134	5.7	5,509,165	—	3,782,361	▲ 31.3
公債費	2,700,784	5.0	3,876,557	—	3,874,110	▲ 0.1
諸支出金	8,254	皆増	8,183	—	—	—
災害復旧費	—	—	237,995	—	477,881	100.8
合計	27,144,822	1.2	39,717,876	—	40,661,803	2.4

(単位:千円、%)

平成18年度		平成19年度		平成20年度		平成21年度	
金額	前年比	金額	前年比	金額	前年比	金額	前年比
365,120	4.3	374,727	2.6	368,629	▲ 1.6	331,372	▲ 10.1
6,079,985	▲ 34.3	5,855,975	▲ 3.7	6,189,385	5.7	6,553,303	5.9
11,500,472	1.2	11,823,334	2.8	11,951,392	1.1	13,073,211	9.4
3,585,622	▲ 11.0	3,417,431	▲ 4.7	3,321,359	▲ 2.8	3,503,047	5.5
233,450	▲ 3.7	177,680	▲ 23.9	172,366	▲ 3.0	224,592	30.3
833,260	8.1	848,235	1.8	758,297	▲ 10.6	925,296	22.0
468,628	▲ 37.4	421,280	▲ 10.1	424,589	0.8	402,701	▲ 5.2
3,267,328	▲ 25.9	2,886,249	▲ 11.7	3,308,884	14.6	3,398,503	2.7
1,305,653	▲ 3.3	1,208,290	▲ 7.5	1,587,524	31.4	3,735,811	135.3
3,859,206	2.0	4,395,064	13.9	5,117,341	16.4	7,439,968	45.4
3,830,875	▲ 1.1	3,634,176	▲ 5.1	3,417,610	▲ 6.0	3,435,103	0.5
—	—	635,808	皆増	0	皆減	100,000	皆増
8,312	▲ 98.3	—	皆減	0	0.0	0	0.0
35,337,911	▲ 13.1	35,678,249	1.0	36,617,376	2.6	43,122,907	17.8

(「主要施策の成果に関する報告書」による)

(3) 自主財源と依存財源の状況

(単位:円)

区 分		平成17年度	平成18年度	平成19年度	平成20年度	平成21年度
自主財源	市 税	12,984,987,835	13,031,386,870	14,263,128,010	14,761,095,231	14,116,564,158
	分担金及び負担金	781,659,706	759,820,312	707,412,899	700,044,522	715,442,057
	使用料及び手数料	1,020,399,870	1,023,259,252	944,657,088	892,237,677	863,426,502
	財 産 収 入	785,903,868	760,856,403	653,760,924	289,978,668	328,135,933
	寄 附 金	5,319,172	2,980,000	4,791,250	7,947,000	3,883,250
	繰 入 金	1,456,514,000	1,266,878,000	1,252,054,000	904,637,000	225,769,000
	繰 越 金	2,275,660,952	2,009,068,098	1,473,221,367	1,104,894,869	1,312,851,193
	諸 収 入	2,407,413,605	1,225,829,262	1,945,806,487	1,795,093,001	1,871,144,064
	小 計	21,717,859,008	20,080,078,197	21,244,832,025	20,455,927,968	19,437,216,157
依存財源	地 方 譲 与 税	783,647,055	1,220,987,702	412,184,000	395,255,389	372,573,052
	利子割交付金	92,936,000	67,129,000	92,187,000	91,482,000	84,793,000
	地方消費税交付金	1,014,883,000	1,068,389,000	1,058,809,000	980,114,000	1,005,454,000
	ゴルフ場利用税交付金	9,252,040	8,581,930	8,661,625	9,112,320	8,950,585
	特別地方消費税交付金	—	—	—	—	—
	自動車取得税交付金	212,939,000	220,399,000	199,940,000	190,730,000	114,749,000
	地 方 交 付 税	6,887,309,000	6,489,136,000	6,189,582,000	6,092,477,000	6,346,294,000
	交通安全対策特別交付金	32,517,000	35,739,000	35,675,000	31,587,000	31,726,000
	国 庫 支 出 金	3,697,719,545	3,197,046,932	3,150,439,429	4,041,453,502	6,468,867,436
	県 支 出 金	2,081,161,769	1,813,841,889	1,960,653,018	2,013,117,452	2,102,299,294
	市 債	5,608,800,000	2,141,600,000	2,202,400,000	3,403,000,000	7,997,200,000
	配当割交付金	45,456,000	66,901,000	81,777,000	32,875,000	25,558,000
	株式等譲渡所得割交付金	56,454,000	51,680,000	47,494,000	12,253,000	12,390,000
	地方特例交付金	429,938,000	349,623,000	98,510,000	180,843,000	188,227,000
小 計	20,953,012,409	16,731,054,453	15,538,312,072	17,474,299,663	24,759,081,367	
歳 入 合 計	42,670,871,417	36,811,132,650	36,783,144,097	37,930,227,631	44,196,297,524	

自主財源(平成21年度決算ベース)

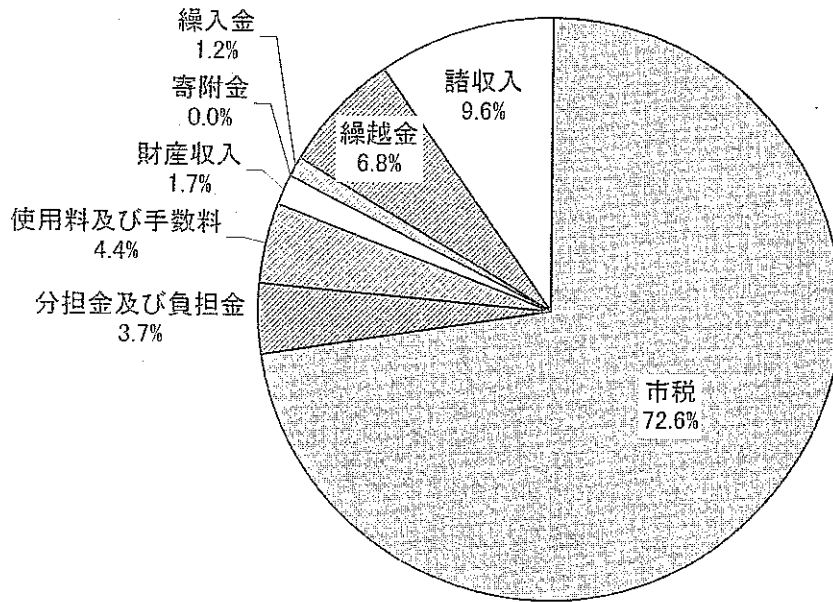

依存財源(平成21年度決算ベース)

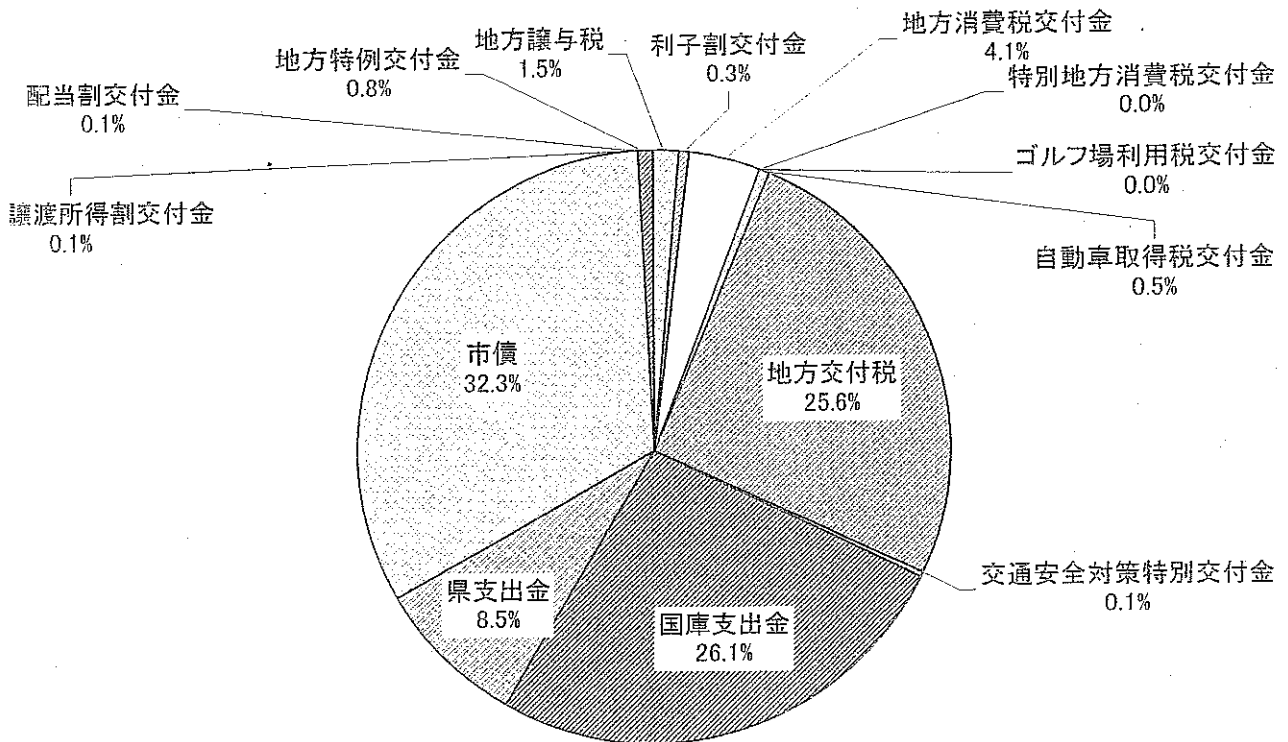

(4) 平成21年度市税決算額の状況

(単位:円)

税目	区分	予算現額	調定額	収入済額	不納欠損額	収入未済額	還付未済額
市民税		6,769,600,000	7,359,841,253	6,901,526,510	18,188,100	440,586,189	459,546
個人		5,134,000,000	5,639,783,153	5,199,306,510	16,780,400	424,155,789	459,546
現年課税分		5,074,000,000	5,266,035,889	5,119,414,240	105,255	146,914,802	398,408
滞納繰越分		60,000,000	373,747,264	79,892,270	16,675,145	277,240,987	61,138
法人		1,635,600,000	1,720,058,100	1,702,220,000	1,407,700	16,430,400	0
現年課税分		1,633,000,000	1,703,542,600	1,699,579,000	0	3,963,600	0
滞納繰越分		2,600,000	16,515,500	2,641,000	1,407,700	12,466,800	0
固定資産税		6,254,577,000	6,840,774,190	6,280,683,320	51,785,515	508,476,480	171,125
固定資産税		6,243,000,000	6,829,196,790	6,269,105,920	51,785,515	508,476,480	171,125
現年課税分		6,156,000,000	6,312,527,700	6,181,701,921	449,200	130,547,704	171,125
滞納繰越分		87,000,000	516,669,090	87,403,999	51,336,315	377,928,776	0
国有資産等所在 市町村交付金		11,577,000	11,577,400	11,577,400	0	0	0
軽自動車税		245,000,000	278,667,133	248,072,900	3,514,700	27,119,533	40,000
現年課税分		241,000,000	251,529,100	243,156,300	11,200	8,401,600	40,000
滞納繰越分		4,000,000	27,138,033	4,916,600	3,503,500	18,717,933	0
市たばこ税		679,000,000	679,486,828	679,486,828	0	0	0
特別土地保有税							
滞納繰越分		0	2,600	2,600	0	0	0
入湯税		6,500,000	6,792,000	6,792,000	0	0	0
合計		13,954,677,000	15,165,564,004	14,116,564,158	73,488,315	976,182,202	670,671
現年課税分		13,801,077,000	14,231,491,517	13,941,707,689	565,655	289,827,706	609,533
滞納繰越分		153,600,000	934,072,487	174,856,469	72,922,660	686,354,496	61,138

(5) 市税決算額の推移

(単位:円、%)

区 分	調 定 額	収 入 済 額	予 算 額	予算比
平成12年度	11,859,117,772	10,839,843,423	10,725,500,000	101.1
平成13年度	11,958,297,482	11,013,267,865	10,836,500,000	101.6
平成14年度	11,773,045,746	10,785,897,635	10,736,000,000	100.5
平成15年度	11,288,096,615	10,391,712,695	10,205,100,000	101.8
平成16年度	13,768,830,500	12,697,178,871	12,397,112,000	102.4
平成17年度	13,980,023,636	12,984,987,835	12,712,910,000	102.1
平成18年度	13,952,931,825	13,031,386,870	12,859,810,000	101.3
平成19年度	15,173,887,478	14,263,128,010	14,220,460,000	100.3
平成20年度	15,750,288,662	14,761,095,231	14,546,410,000	101.5
平成21年度	15,165,564,004	14,116,564,158	13,954,677,000	101.2

市税決算額の推移

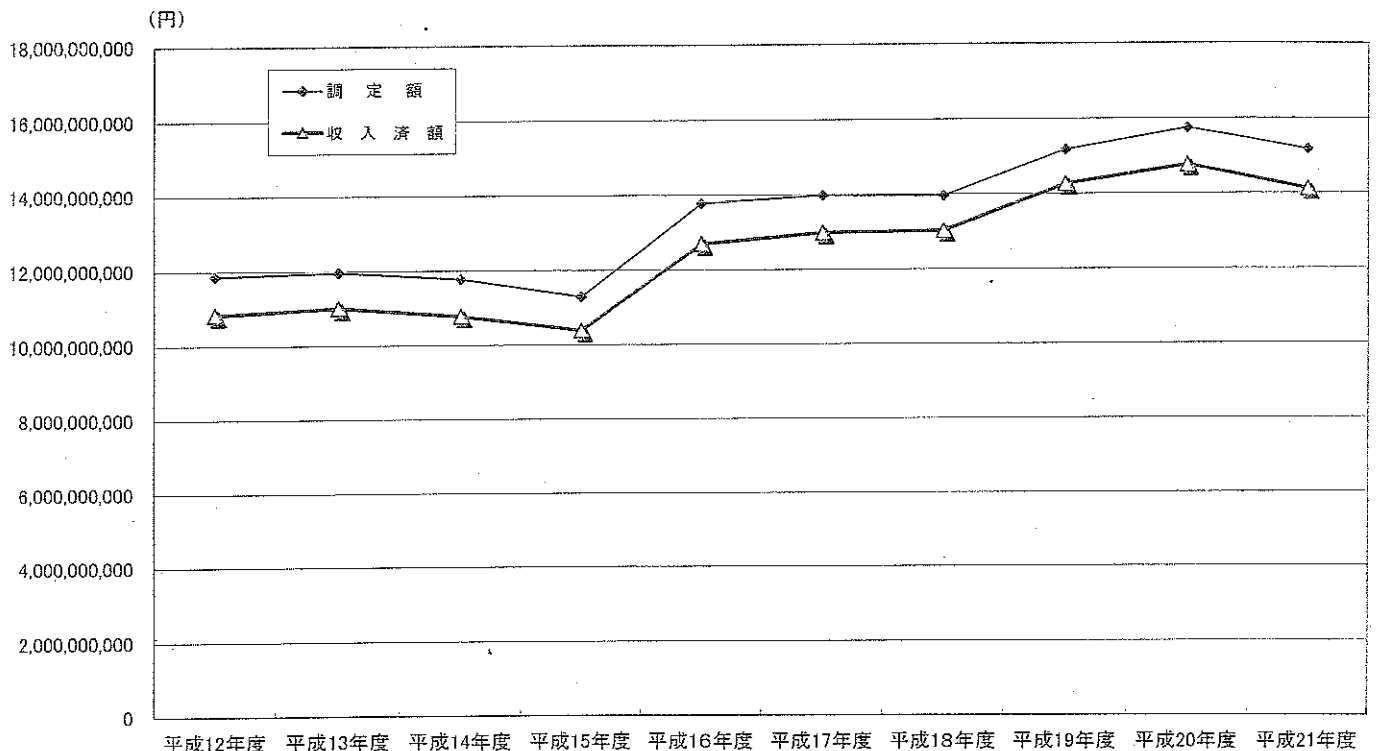

(6) 一般会計歳入総額に占める市税の推移

(単位:円、%)

区 分	一般会計歳入総額	市税収入総額	市税割合
平成12年度	29,321,077,362	10,839,843,423	37.0
平成13年度	29,520,084,506	11,013,267,865	37.3
平成14年度	27,327,188,312	10,785,897,635	39.5
平成15年度	27,668,337,151	10,391,712,695	37.6
平成16年度	41,993,537,104	12,697,178,871	30.2
平成17年度	42,670,871,417	12,984,987,835	30.4
平成18年度	36,811,132,650	13,031,386,870	35.4
平成19年度	36,783,144,097	14,263,128,010	38.8
平成20年度	37,930,227,631	14,761,095,231	38.9
平成21年度	44,196,297,524	14,116,564,158	31.9

一般会計歳入総額に占める市税の推移

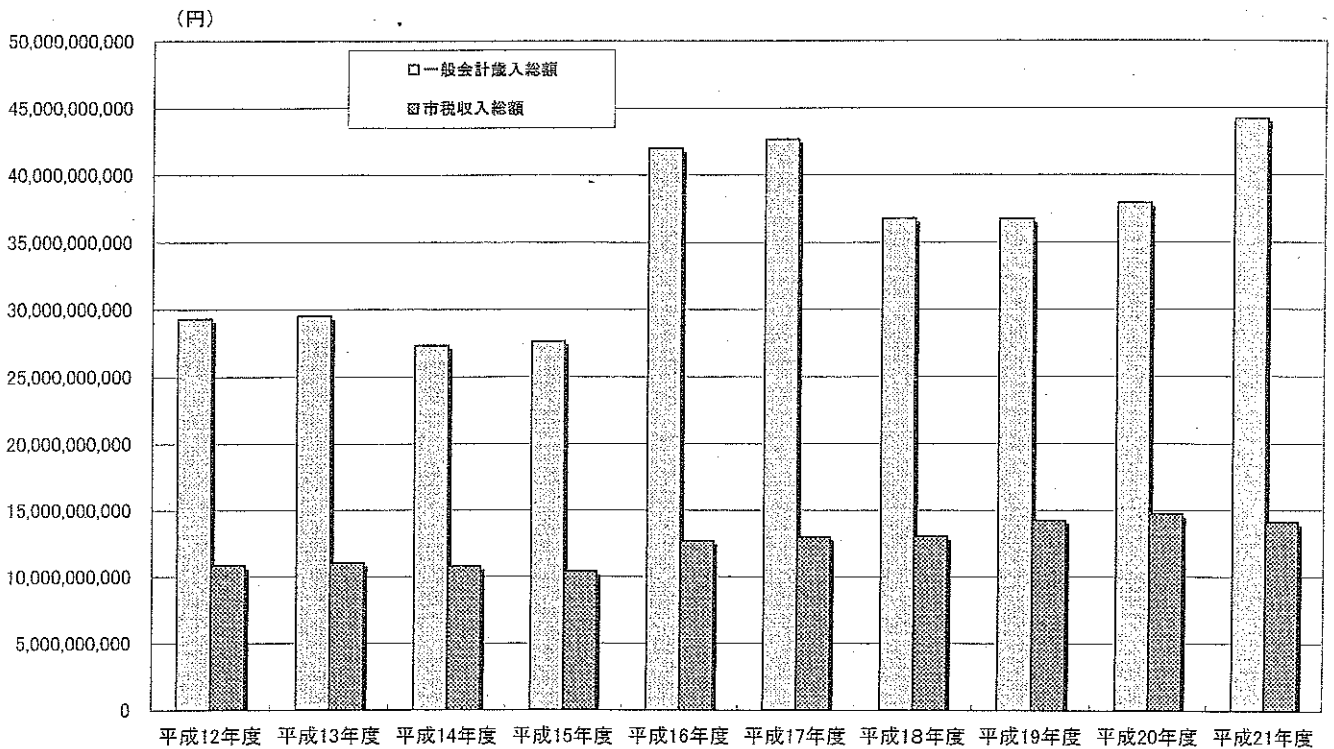

(7) 市税税目別収入の推移

(単位:千円)

区分 \ 年度	平成17年度	平成18年度	平成19年度	平成20年度	平成21年度
市 民 税	5,122,653	5,503,135	6,776,140	7,342,023	6,901,526
個人	3,753,949	4,072,525	5,161,497	5,212,674	5,199,306
法人	1,368,704	1,430,610	1,614,643	2,129,349	1,702,220
固 定 資 産 税	6,931,470	6,542,445	6,498,238	6,457,610	6,280,683
土 地	3,035,291	2,855,778	2,747,809	2,613,922	2,491,934
家 屋	3,055,978	2,822,072	2,857,946	2,935,512	2,902,952
償却資産	822,809	848,116	876,046	896,639	874,220
交付金・納付金	17,392	16,479	16,437	11,537	11,577
軽自動車税	219,604	235,752	237,403	240,970	248,073
市たばこ税	711,261	742,897	744,609	713,924	679,487
特別土地保有税	0	0	0	0	3
入 湯 税	—	7,158	6,738	6,566	6,792
(対前年度伸率%)	2.3	0.4	9.5	3.5	△ 4.4
合 計	12,984,988	13,031,387	14,263,128	14,761,093	14,116,564

市税税目別収入の推移

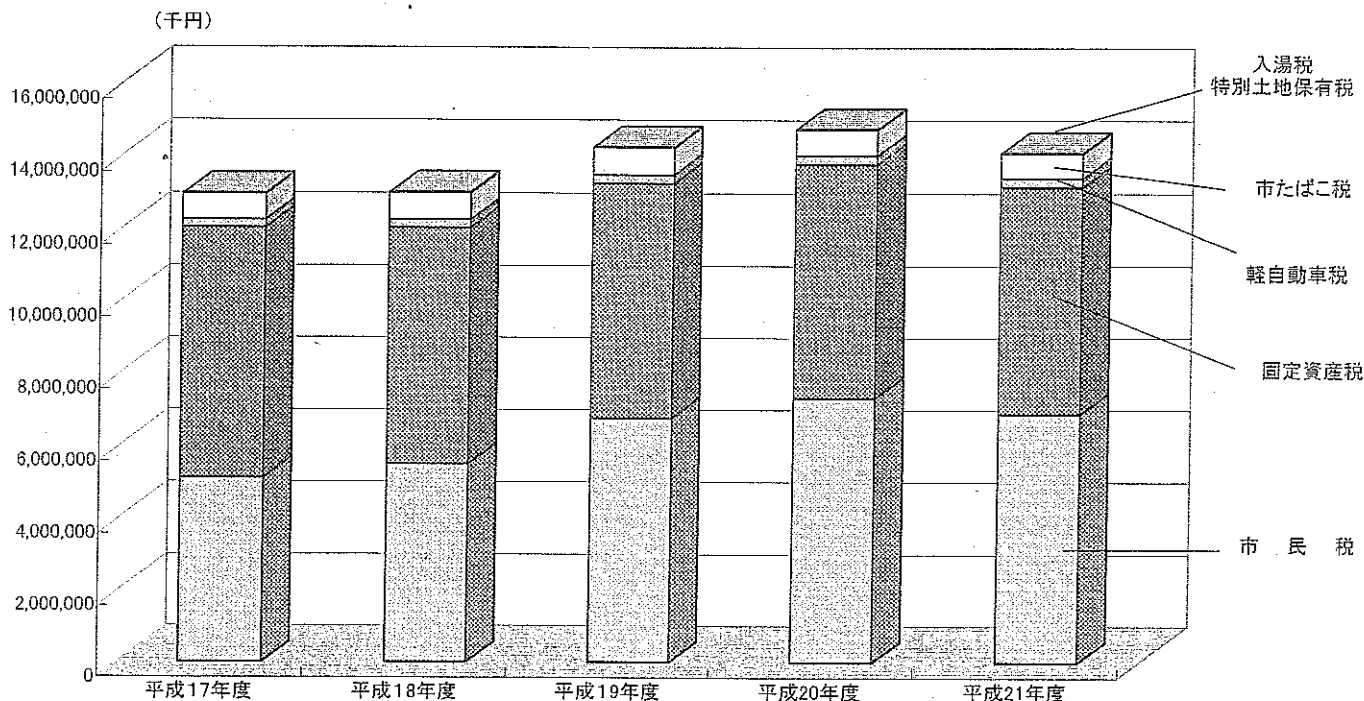

(8) 市税年度別・税目別収入の状況（徴収率）

年 度 税 目		平成17年度			平成18年度		
		調定額	収入額	徴収率	調定額	収入額	徴収率
市 民 税	個 人						
	現年課税分	3,773,105	3,689,303	97.8	4,092,333	4,010,917	98.0
	滞納繰越分	299,281	64,646	21.6	290,962	61,609	21.2
	法 人						
	現年課税分	1,371,298	1,360,900	99.2	1,432,596	1,428,895	99.7
	滞納繰越分	21,223	7,804	36.8	15,477	1,715	11.1
	計	5,464,907	5,122,653	93.7	5,831,368	5,503,136	94.37
固定資産税	固定資産税						
	現年課税分	6,931,098	6,781,381	97.8	6,500,149	6,384,289	98.2
	滞納繰越分	603,499	132,697	22	587,464	141,677	24.1
	交付金・納付金	17,391	17,391	100	16,479	16,479	100.0
	計	7,551,988	6,931,469	91.8	7,104,092	6,542,445	92.09
軽自動車税	現年課税分	223,851	215,454	96.2	238,305	230,809	96.9
	滞納繰越分	28,017	4,151	14.8	29,112	4,943	17.0
	計	251,868	219,605	87.2	267,417	235,752	88.16
市たばこ税	現年課税分	711,260	711,260	100	742,897	742,897	100.0
入湯税	現年課税分	—	—	—	7,158	7,158	100.0
特別土地保有税	現年課税分	0	0	—	0	0	—
	滞納繰越分	0	0	—	0	0	—
	計	0	0	—	0	0	—
合 計	現年課税分	13,028,003	12,775,690	98.1	13,029,917	12,821,444	98.4
	滞納繰越分	952,020	209,298	22	923,015	209,944	22.75
	計	13,980,023	12,984,988	92.9	13,952,932	13,031,388	93.4

国民健康保険税	現年課税分	2,859,789	2,654,835	92.8	3,013,940	2,800,442	92.92
	滞納繰越分	786,322	110,695	14.1	786,162	129,248	16.44
	計	3,646,111	2,765,530	75.8	3,800,102	2,929,690	77.1

平成19年度			平成20年度			平成21年度		
調定額	収入額	徴収率	調定額	収入額	徴収率	調定額	収入額	徴収率
5,232,480	5,095,423	97.4	5,279,400	5,137,309	97.3	5,266,036	5,119,414	97.2
282,400	66,073	23.4	326,587	75,366	23.1	373,747	79,892	21.4
1,615,541	1,612,676	99.8	2,131,280	2,126,836	99.8	1,703,543	1,699,579	99.8
15,243	1,967	12.9	15,611	2,514	16.1	16,516	2,641	16.0
7,145,664	6,776,139	94.83	7,752,878	7,342,025	94.7	7,359,841	6,901,527	93.8
6,485,252	6,358,826	98.1	6,500,020	6,359,478	97.8	6,312,528	6,181,702	97.9
507,007	122,976	24.3	493,946	86,596	17.5	516,669	87,404	16.9
16,437	16,437	100.0	11,537	11,537	100.0	11,577	11,577	100.0
7,008,696	6,498,239	92.72	7,005,503	6,457,611	92.18	6,840,774	6,280,683	91.8
239,544	231,974	96.8	243,916	235,891	96.7	251,529	243,156	96.7
28,637	5,429	19.0	27,501	5,079	18.5	27,138	4,917	18.1
268,181	237,403	88.52	271,417	240,970	88.78	278,667	248,073	89.0
744,609	744,609	100.0	713,924	713,924	100.0	679,487	679,487	100.0
6,738	6,738	100.0	6,566	6,566	100.0	6,792	6,792	100.0
0	0	—	0	0	—	3	3	—
0	0	—	0	0	—	0	0	—
0	0	—	0	0	—	3	3	—
14,340,601	14,066,683	98.09	14,886,643	14,591,541	98.02	14,231,494	13,941,710	98.0
833,287	196,445	23.57	863,645	169,555	19.63	934,070	174,854	18.7
15,173,888	14,263,128	94	15,750,288	14,761,096	93.72	15,165,564	14,116,564	93.1

3,082,666	2,856,705	92.67	2,460,533	2,221,671	90.29	2,497,922	2,237,523	89.6
784,401	137,969	17.59	789,915	122,915	15.56	827,342	128,451	15.5
3,867,067	2,994,674	77.44	3,250,448	2,344,586	72.13	3,325,264	2,365,974	71.2

(9) 平成22年度一般会計予算額 (当初予算)

(単位:千円・%)

歳 入			歳 出		
款 別	予算額	構成比	款 別	予算額	構成比
市 税	13,348,510	34.6	議 会 費	327,214	0.8
地 方 譲 与 税	406,000	1.1	総 務 費	4,426,759	11.5
利 子 割 交 付 金	66,000	0.2	民 生 費	15,452,398	40.0
配 当 割 交 付 金	20,000	0.1	衛 生 費	3,562,514	9.2
株 式 等 譲 渡 所 得 割 交 付 金	10,000	0.0	労 働 費	285,560	0.7
地 方 消 費 税 交 付 金	922,500	2.4	農 林 水 産 業 費	781,703	2.0
ゴ ル フ 場 利 用 税 交 付 金	8,500	0.0	商 工 費	377,873	1.0
自 動 車 取 得 税 交 付 金	122,000	0.3	土 木 費	2,389,862	6.2
地 方 特 例 交 付 金	214,000	0.6	消 防 費	1,357,862	3.5
地 方 交 付 税	6,690,000	17.3	教 育 費	5,847,976	15.2
交 通 安 全 対 策 特 別 交 付 金	30,000	0.1	公 債 費	3,690,279	9.6
分 担 金 及 び 負 担 金	715,363	1.9	諸 支 出 金	50,000	0.1
使 用 料 及 び 手 数 料	904,322	2.3	予 備 費	50,000	0.1
国 庫 支 出 金	4,720,917	12.2			
県 支 出 金	2,507,664	6.5			
財 産 収 入	316,456	0.8			
寄 附 金	10	0.0			
繰 入 金	1,171,013	3.0			
繰 越 金	10	0.0			
諸 収 入	808,635	2.1			
市 債	5,618,100	14.6			
歳 入 合 計	38,600,000	100.0	歳 出 合 計	38,600,000	100.0

歳入 (平成22年度当初予算)

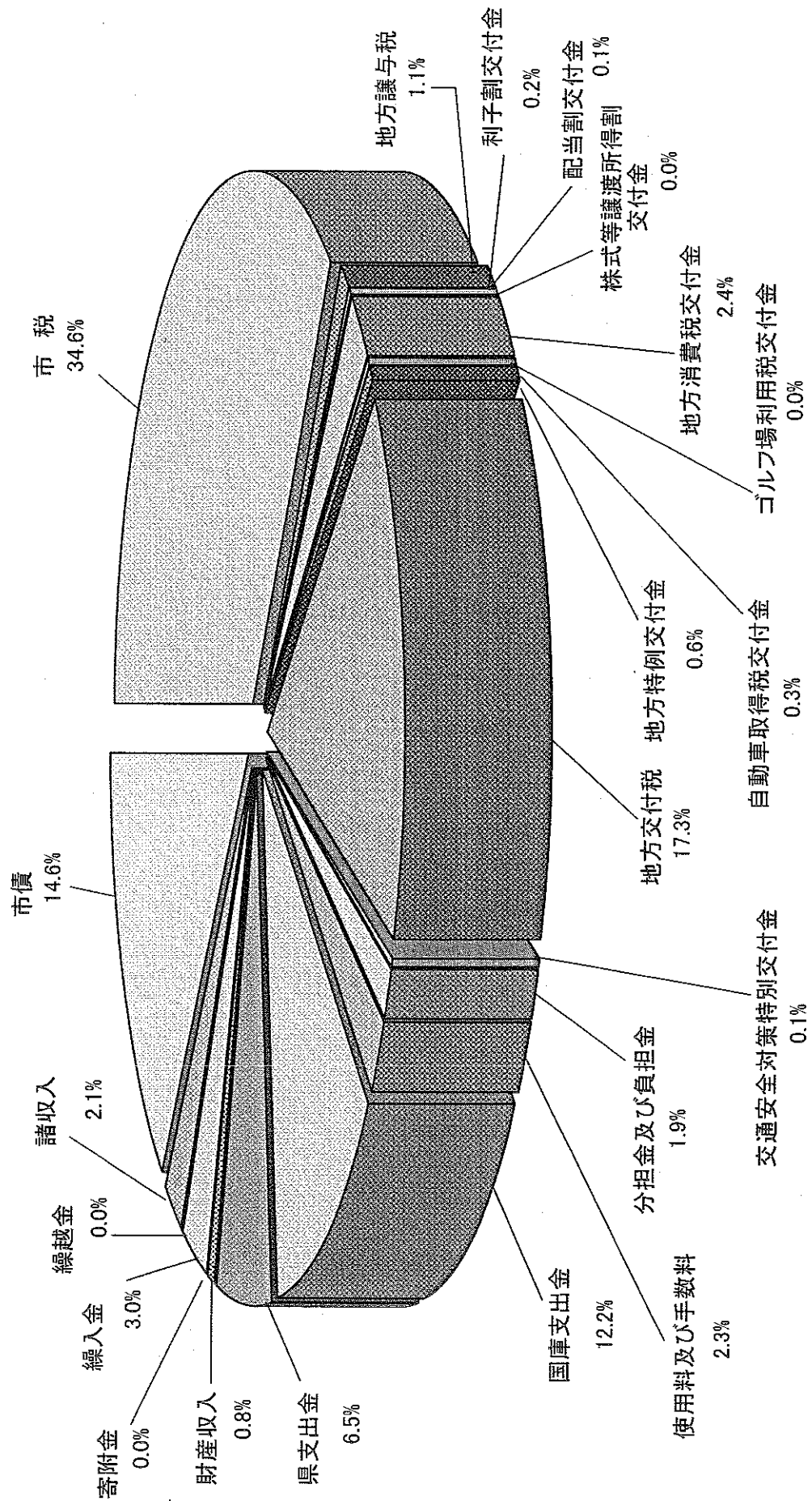

歳出 (平成22年度当初予算)

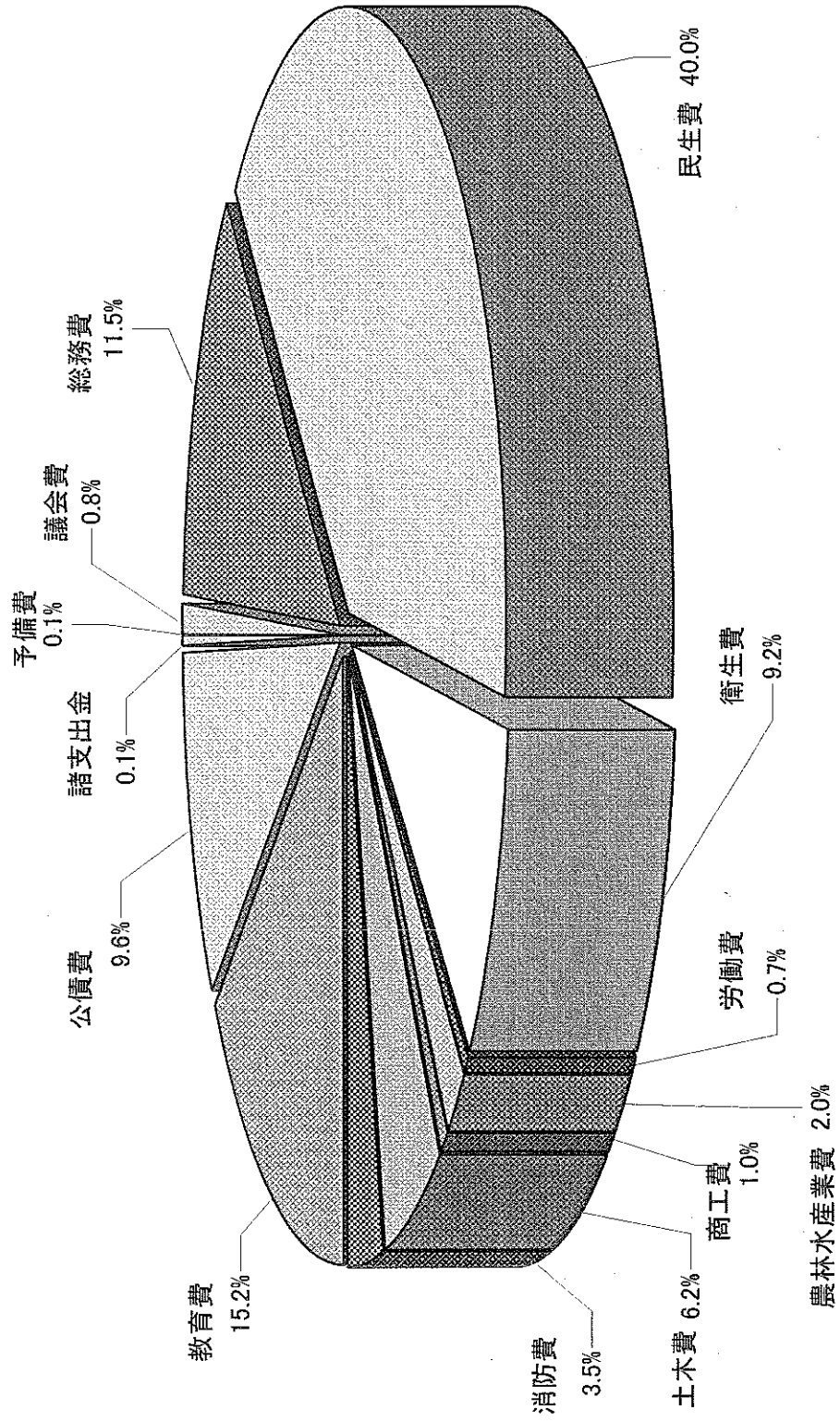

4 市 民 税

(1) 個人の市県民税調定額の推移（当初）

（単位：千円）

年 度	区 分	市民税	県民税	市県民税
平成18年度	普通徴収分	1,319,853	591,264	1,911,117
	特別徴収分	2,636,637	1,110,722	3,747,359
	計	3,956,490	1,701,986	5,658,476
平成19年度	普通徴収分	1,748,698	1,141,442	2,890,140
	特別徴収分	3,334,073	2,093,285	5,427,358
	計	5,082,771	3,234,727	8,317,498
平成20年度	普通徴収分	1,653,362	1,077,692	2,731,054
	特別徴収分	3,499,489	2,304,245	5,803,734
	計	5,152,851	3,381,937	8,534,788
平成21年度	普通徴収分	1,630,978	1,061,262	2,692,240
	特別徴収分	3,502,938	2,304,902	5,807,840
	計	5,133,916	3,366,164	8,500,080
平成22年度	普通徴収分	1,508,682	950,480	2,459,162
	特別徴収分	3,375,910	2,219,817	5,595,727
	計	4,884,592	3,170,297	8,054,889

※21年度から始まった年金特徴は普通徴収分に含まれています。

(2) 個人の市民税 年齢階層別納税義務者数

（単位：人）

		課税年度別納税義務者数				
		平成18年度	平成19年度	平成20年度	平成21年度	平成22年度
年 齢 階 層	10歳未満	0	0	0	0	0
	10代	80	72	66	95	100
	20代	7,878	7,595	7,555	7,497	7,264
	30代	10,423	11,007	11,147	11,314	11,258
	40代	9,367	9,057	9,184	9,307	9,422
	50代	11,924	12,012	11,411	10,891	10,317
	60代	7,210	7,227	7,729	8,350	8,836
	70代	4,101	4,130	4,161	4,062	4,079
	80代	1,329	1,429	1,555	1,663	1,791
	90代	146	147	144	174	195
	100歳以上	1	1	4	4	4
合 計		52,459	52,677	52,956	53,357	53,266

（各課税年度7月1日時点の状況）

(3) 個人の市民税納税義務者数

(単位：人、千円)

区分 年度	均等割のみを納める者		所得割のみを納める者		均等割と所得割を納める者			合計	
	納税義務者	均等割額	納税義務者	所得割額	納税義務者	均等割額	所得割額	納税義務者	税額
平成18年度	4,794	12,236	0	0	47,665	139,379	3,857,338	52,459	4,008,953
平成19年度	4,720	13,142	0	0	47,957	142,252	5,079,192	52,677	5,234,586
平成20年度	4,833	14,499	0	0	48,123	144,369	5,036,293	52,956	5,195,161
平成21年度	4,960	14,880	0	0	48,397	145,191	5,001,069	53,357	5,161,140
平成22年度	5,326	15,978	0	0	47,940	143,820	4,732,230	53,266	4,892,028
給与所得者	3,040	9,120	0	0	38,576	115,728	4,007,365	41,616	4,132,213
営業所得者	435	1,305	0	0	1,734	5,202	228,439	2,169	234,946
農業所得者	59	177	0	0	104	312	5,725	163	6,214
その他の所得者	1,792	5,376	0	0	7,526	22,578	490,701	9,318	518,655

(注) 課税状況調による

(4) 個人の市民税特別徴収義務者等に関する調

(単位：人、千円)

区分 年度	特別徴収 義務者数	納税義務者数		特別徴収税額	特別徴収税額の内訳	
		納税義務者数	うち均等割のみ		所得割額	均等割額
平成18年度	3,669	27,263	917	2,685,493	2,603,876	81,617
平成19年度	3,695	27,398	937	3,477,926	3,395,810	82,116
平成20年度	4,120	28,700	1,041	3,535,295	3,449,195	86,100
平成21年度	4,229	29,501	1,366	3,523,530	3,435,027	88,503
平成22年度	4,295	29,637	1,410	3,377,028	3,288,117	88,911

(注) 課税状況調による

(5) 所得控除額

(単位：千円)

区分	平成18年度	平成19年度	平成20年度	平成21年度	平成22年度	
計	54,011,568	54,648,597	54,879,986	55,089,424	54,286,392	
所得控除額	雑損	7,537	6,251	2,248	13,168	5,229
	医療費	706,532	786,350	855,538	909,043	895,479
	社会保険料	20,387,615	20,952,758	21,177,129	21,411,616	21,191,445
	小規模企業 共済基金	375,591	395,678	387,104	394,777	401,743
	生命保険料	1,537,685	1,543,787	1,544,218	1,547,106	1,524,026
	損害保険料	83,887	83,946	—	—	—
	地震保険料	—	—	93,339	93,894	91,500
	寄附金	571	1387	0	—	—
	障害者	581,640	587,300	596,600	581,420	558,200
	老年者	—	—	—	—	—
	寡婦	235,580	238,780	245,380	245,640	257,040
	寡夫	30,940	33,540	33,280	32,240	36,920
	勤労学生	260	520	0	260	260
	配偶者	4,229,530	4,224,940	4,185,780	4,157,080	4,052,160
	配偶者特別	272,770	279,280	280,580	302,650	305,480
扶養	9,831,980	9,688,270	9,598,200	9,429,850	9,147,040	
基礎	15,729,450	15,825,810	15,880,590	15,970,680	15,819,870	

(注1) 課税状況調による

(注2) 寄附金については平成21年度より税額控除のため除外

(6) 個人の市民税課税標準額段階別所得割額等に関する調

区 分 年 度		納 税 義 務 者 数			総所得金額 (A)	所得控除額 (B)
		有資格者	失格者	計		
平成18年度		45,497	2,168	47,665	142,197,935	54,011,568
平成19年度		45,794	2,163	47,957	143,192,277	54,648,597
平成20年度		45,819	2,304	48,123	143,422,137	54,879,986
平成21年度		46,062	2,335	48,397	142,319,490	55,089,424
平成22年度		45,580	2,360	47,940	136,925,206	54,286,392
課 税 標 準 額	10万円以下	641	1,589	2,230	2,132,185	1,469,364
	10万円を超え 100万円以下	17,966	754	18,720	27,796,581	16,918,428
	100万円を超え 200万円以下	14,509	12	14,521	36,566,145	15,758,291
	200万円を超え 300万円以下	5,943	4	5,947	22,883,713	8,389,795
	300万円を超え 400万円以下	3,099	0	3,099	16,057,427	5,231,115
	400万円を超え 550万円以下	1,872	1	1,873	12,031,982	3,374,670
	550万円を超え 700万円以下	636	0	636	5,073,074	1,192,379
	700万円を超え 1,000万円以下	414	0	414	4,250,565	844,278
	1,000万円を 超える	500	0	500	10,133,534	1,108,072

課税標準額 (C)=(A)-(B)	算出税額 (D)	税額控除額等 (E)	所得割税額 (F)=(D)-(E)	平均税率
88,186,367	4,102,056	4,988	4,097,068	4.7
88,543,680	5,222,087	142,895	5,079,192	6
88,542,151	5,214,435	178,142	5,036,293	6
87,230,066	5,171,060	169,991	5,001,069	6
82,638,814	4,917,687	185,457	4,732,230	6
662,821	22,733	2,805	19,928	6
10,878,153	642,279	64,571	577,708	6
20,807,854	1,244,377	77,043	1,167,334	6
14,493,918	868,186	24,876	843,310	6
10,826,312	646,489	6,677	639,812	6
8,657,312	517,584	3,487	514,097	6
3,880,695	232,680	1,529	231,151	6
3,406,287	204,293	1,805	202,488	6
9,025,462	539,066	2,664	536,402	6

(課税状況調より)

(7) 法人の市民税調定額の推移

区 分 年 度	納税義務者数	均等割額	法人税割額
平成17年度	2,870	287,307	991,362
平成18年度	2,857	284,528	1,073,434
平成19年度	2,861	279,011	1,227,040
平成20年度	2,876	289,072	1,556,848
平成21年度	2,898	287,245	1,416,297

(注) 課税状況調による

(8) 法人の均等割納税義務者数

(単位:人)

区 分 年 度	平成17年度	平成18年度	平成19年度	平成20年度	平成21年度
法第312条第1項第1号 に該当する法人	13	12	15	2,087	2,107
“ “ 第2号	5	4	4	26	26
“ “ 第3号	146	133	130	453	449
“ “ 第4号	8	7	7	41	37
“ “ 第5号	88	93	91	98	102
“ “ 第6号	43	40	40	8	8
“ “ 第7号	437	447	450	136	143
“ “ 第8号	22	25	23	6	6
“ “ 第9号	2,108	2,096	2,101	21	19
計	2,870	2,857	2,861	2,876	2,897

法改正により平成20年度からは法人の表記方法が反対になる

(注) 課税状況調による

5 固定資産税

(1) 固定資産税調定額の推移(現年課税分)

(単位:千円、%)

区分	平成18年度		平成19年度		平成20年度		平成21年度		平成22年度	
	調定額	対前年 伸び率	調定額	対前年 伸び率	調定額	対前年 伸び率	調定額	対前年 伸び率	調定額	対前年 伸び率
土地	2,885,092	—	2,753,919	▲ 4.5	2,638,226	▲ 4.2	2,509,606	▲ 4.9	2,398,427	▲ 4.4
家屋	2,758,892	—	2,860,259	3.7	2,963,733	3.6	2,924,821	▲ 1.3	3,004,133	2.7
償却資産	859,846	—	873,856	1.6	900,720	3.1	878,308	▲ 2.5	878,491	0.0
合計	6,503,830	—	6,488,034	▲ 0.2	6,502,679	0.2	6,312,735	▲ 2.9	6,281,051	▲ 0.5

- (注) 1 償却資産については、大臣配分を含む。
2 調定額については、普通交付税算定調書による。

(2) 納税義務者数

(単位:人)

区分	土地	家屋	償却資産	計
平成18年度	31,566	33,681	813	66,060
平成19年度	31,876	34,061	801	66,738
平成20年度	32,071	34,502	770	67,343
平成21年度	32,214	34,773	803	67,790
平成22年度	32,385	35,021	785	68,191

- (注) 1 概要調書による。
2 免税点未満を除く。

(3) 土地筆数・家屋棟数

(単位:筆、棟)

区分	平成18年度	平成19年度	平成20年度	平成21年度	平成22年度
土地	156,112	156,782	157,328	157,266	157,609
家屋	75,692	75,850	76,220	76,451	76,556

- (注) 1 概要調書による。
2 免税点未満を除く。

(4) 土地に関する概要

年度	区分	地 積				決 定	
		非課税地積	評価総地積	法定免税点 未満のもの	法定免税点 以上のもの (ロ) - (ハ)	総 額	法定免税点 未満のもの
		(㎡)	(㎡)	(㎡)	(㎡)	(千円)	(千円)
		(イ)	(ロ)	(ハ)	(ニ)	(ホ)	(ヘ)
平成 18 年度		31,580,302	80,209,698	7,790,215	72,419,483	529,350,587	1,823,541
平成 19 年度		31,729,070	80,060,930	7,766,562	72,294,368	497,251,352	1,660,217
平成 20 年度		31,742,639	80,047,361	7,839,578	72,207,783	470,179,190	1,633,131
平成 21 年度		31,974,126	79,825,874	7,880,788	71,945,086	443,449,880	1,676,469
平成 22 年度		32,022,754	79,777,246	8,009,270	71,767,976	422,638,547	1,694,869
田	一般田	465,948	26,137,565	1,296,771	24,840,794	3,353,637	158,052
	市街化区域田 等	327	86,419	261	86,158	1,204,199	1,212
畑	一般畑	93,635	7,530,470	1,307,984	6,222,486	318,558	46,181
	市街化区域畑 等	267	37,317	1160	36,157	219,293	1,850
宅 地	小規模住宅	—	7,220,242	185,637	7,034,605	171,379,512	1,285,989
	一般住宅	—	4,873,445	40,171	4,833,274	86,923,553	112,374
	非住宅地	—	6,691,735	9,608	6,682,127	141,276,702	30,570
	計	1,382,776	18,785,422	235,416	18,550,006	399,579,767	1,428,933
	池 沼	18,234	32,555	2,113	30,442	247	18
	山 林	3,643,569	23,873,197	4,923,502	18,949,695	289,101	47,978
	原 野	48,230	204,121	50,141	153,980	3,716	647
	雑 種 地	913,673	3,090,180	191,922	2,898,258	17,670,029	9,998
	そ の 他	25,456,095	—	—	—	—	—

価 格		筆 数				単位当たり価格	
法定免税点 以上のもの (ホ) - (ヘ) (千円)	(ト)に係る 課税標準額 (千円)	非課税地 筆 数	評 価 総筆数	法定免税点 未満のもの (イ)	法定免税点 以上のもの (ロ) - (リ)	平均価格 (ホ) / (ロ) (円 / m ²)	最高価格 (円 / m ²)
(ト)	(チ)	(リ)	(ヌ)	(ル)	(ヲ)	(ワ)	(カ)
527,527,046	207,231,145	76,524	169,798	13,686	156,112	6,600	—
495,591,135	197,517,038	77,000	170,503	13,721	156,782	6,211	—
468,546,059	189,203,162	77,477	171,172	13,844	157,328	5,874	—
441,773,411	179,962,472	77,866	171,605	14,339	157,226	5,555	—
420,943,678	171,986,299	78,301	172,287	14,678	157,609	5,298	—
3,195,585	3,124,831	1,877	40,027	2,670	37,357	128	150
1,202,987	839,898	6	298	10	288	13,934	41,480
272,377	271,612	465	15,866	4,070	11,796	42	78
217,443	150,234	2	125	9	116	5,876	41,480
170,093,523	28,094,921	—	48,601	1,980	46,621	23,736	95,758
86,811,179	28,394,502	—	31,511	686	30,825	17,836	87,935
141,246,132	98,713,518	—	14,161	187	13,974	21,112	95,820
398,150,834	155,202,941	2,417	94,273	2,853	91,420	21,271	95,820
229	229	75	43	12	31	8	23
241,123	236,047	1014	15,956	4,412	11,544	12	1800
3,069	2,973	105	714	152	562	18	24
17,660,031	12,157,534	1,247	4,985	490	4,495	5,718	78,419
—	—	71,093	—	—	—	—	—

(5) 家屋に関する概要

年 度	区 分	納税義務者数 (人)	棟 数			床 面	
			木 造	木造以外	計	木 造	木造以外
平成 18 年度		33,681	62,114	19,443	81,557	4,513,452	3,743,925
平成 19 年度		34,061	62,011	19,568	81,579	4,554,652	3,781,452
平成 20 年度		34,502	62,072	19,782	81,854	4,598,351	3,846,128
平成 21 年度		34,773	62,164	19,878	82,042	4,641,905	3,955,357
平成 22 年度		35,021	62,203	19,899	82,102	4,681,961	3,921,042
個人が所有する 家屋	法定免税点 未満のもの	2,466	5,228	254	5,482	178,467	6,440
	法定免税点 以上のもの	33,518	55,829	15,288	71,117	4,394,915	1,669,020
	計	35,984	61,057	15,542	76,599	4,573,382	1,675,460
法人が所有する 家屋	法定免税点 未満のもの	54	47	17	64	2,024	524
	法定免税点 以上のもの	1,503	1,099	4,340	5,439	106,555	2,245,058
	計	1,557	1,146	4,357	5,503	108,579	2,245,582
計	法定免税点 未満のもの	2,520	5,275	271	5,546	180,491	6,964
	法定免税点 以上のもの	35,021	56,928	19,628	76,556	4,501,470	3,914,078

(注) 納税義務者数については、免税点未満を除く。

積(㎡)	決定価格(千円)			単位当たり価格(円)		
	計	木造	木造以外	計	木造	木造以外
8,257,377	85,720,483	119,194,844	204,915,327	18,992	31,837	24,816
8,336,104	89,878,015	122,830,881	212,708,896	19,733	32,482	25,517
8,444,479	93,696,368	127,529,599	221,225,967	20,376	33,158	26,198
8,597,262	88,802,722	129,224,944	218,027,666	19,131	32,671	25,360
8,603,003	92,573,448	130,798,827	223,372,275	19,772	33,358	25,964
184,907	194,136	21,586	215,722	1,088	3,352	1,167
6,063,935	90,550,656	55,226,641	145,777,297	20,604	33,089	24,040
6,248,842	90,744,792	55,248,227	145,993,019	19,842	32,975	23,363
2548	1,826	1,771	3,597	902	3,380	1,412
2,351,613	1,826,830	75,548,829	77,375,659	17,144	33,651	32,903
2,354,161	1,828,656	75,550,600	77,379,256	16,842	33,644	32,869
187,455	195,962	23,357	219,319	1,086	3,354	1,170
8,415,548	92,377,486	130,775,470	223,152,956	20,522	33,412	26,517

(6) 償却資産に関する概要

(単位:千円)

年 度	区 分	納税義務者数 (人)	決 定 価 格	課税標準額	課税標準額の内訳	
					課税標準の特例規定の適用を受けるもの(イ)	(イ)以外のもの
平成17年度		946	60,476,787	58,599,401	431,036	43,960,810
平成18年度		813	63,004,397	61,418,932	448,833	46,921,643
平成19年度		801	64,133,168	62,587,579	441,745	48,443,659
平成20年度		770	66,725,437	65,038,062	621,296	50,056,555
平成21年度		803	64,849,898	63,280,448	481,441	48,966,401
平成22年度		785	64,515,858	63,186,064	449,034	48,947,735
市長が価格等を決定したもの	構 築 物		9,263,193	9,240,328	11,890	9,228,438
	機械及び装置		31,627,964	31,256,151	306,982	30,949,169
	船 舶		353,134	134,623	121,065	13,558
	航空機		3,463	3,463	0	3,463
	車両及び運搬具		277,470	277,470	0	277,470
	工具、器具及び備品		8,493,793	8,484,734	9,097	8,475,637
	調 整 額		0	0		
	計 (ハ)		50,019,017	49,396,769	449,034	48,947,735
法第308条第19号	法務大臣が価格等を決定し、配分したもの		13,408,948	12,701,402		
	県知事が価格等を決定し、配分したもの		1,087,893	1,087,893		
	計 (ニ)		14,496,841	13,789,295		
	法第743条第1項の規定により県知事が価格等を決定したもの (ホ)		0	0		
合計(ハ)+(ニ)+(ホ)			64,515,858	63,186,064		
同内 上 取	市 分 の 額			63,186,064		
	県 分 の 額			0		

(注) 納税義務者数については、免税点未満を除く。

6 諸 税

(1) 特別土地保有税調定額の推移

(単位:千円)

区 分	平成17年度		平成18年度		平成19年度		平成20年度		平成21年度	
	取得分	保有分	取得分	保有分	取得分	保有分	取得分	保有分	取得分	保有分
納税義務者数	0	0	0	0	0	0	0	0	1	0
調 定 額	0	0	0	0	0	0	0	0	3	0

(2) 市たばこ税調定額の推移

(単位:円)

区 分	平成17年度	平成18年度	平成19年度	平成20年度	平成21年度
調 定 額	717,326,034	742,896,793	744,608,620	713,924,388	679,486,828
対前年 比(%)	99.2	103.6	100.2	95.9	95.2

(3) 入湯税調定額の推移

(単位:円)

区 分	平成17年度	平成18年度	平成19年度	平成20年度	平成21年度
調 定 額	—	7,157,700	6,738,300	6,566,400	6,792,000
対前年 比(%)	—	—	94.1	97.4	103.4

(4) 交付金・納付金調定額の推移

(単位:円)

年度		平成18年度	平成19年度	平成20年度	平成21年度	平成22年度
区 分						
交 付 金	国	3,313,300	3,230,400	3,239,000	3,245,100	3,205,800
	県	8,286,400	8,311,500	8,297,900	8,332,300	8,365,500
納 付 金		4,853,200	4,904,300	0	0	0
合 計		16,452,900	16,446,200	11,536,900	11,577,400	11,571,300

(5) 軽自動車税調定額の推移(当初)

(単位:円)

区 分	平成18年度	平成19年度	平成20年度	平成21年度	平成22年度
調 定 額	238,377,800	239,690,600	247,777,500	251,758,800	253,971,100
対前年比(%)	106.4	100.6	103.4	101.6	100.9

(6) 軽自動車税車種別課税台数の推移

(単位:台、%)

区 分	平成18年度		平成19年度		平成20年度		平成21年度		平成22年度		
	台 数	構成比	台 数	構成比	台 数	構成比	台 数	構成比	台 数	構成比	
原動機付自転車	50cc以下	8,299	16.1	8,117	15.7	7,862	15.0	7,758	14.7	8,358	15.2
	50cc超 90cc以下	1,446	2.8	1,370	2.7	1,293	2.5	1,241	2.4	1,242	2.3
	90cc超 125cc以下	471	0.9	499	1.0	531	1.0	577	1.1	678	1.2
	ミニカー	14	0	34	0.1	50	0.1	63	0.1	72	0.1
	小 計	10,230	19.8	10,020	19.4	9,736	18.6	9,639	18.3	10,350	18.8
軽自動車及び小型特殊自動車	二 輪 車	1,068	2.1	1,086	2.1	1,087	2.1	1,109	2.1	1,194	2.2
	三 輪 車	2	0	2	0.0	2	0.0	1	0.0	2	0.0
	四輪乗用車	22,996	44.6	23,359	45.2	24,650	47.0	25,328	48.0	26,362	47.9
	四輪貨物車	12,089	23.4	11,591	22.4	11,370	21.7	11,083	21.0	11,237	20.4
	小 計	36,155	70.1	36,038	69.7	37,109	70.8	37,521	71.1	38,795	70.5
	農 耕 用	4,004	7.8	4,384	8.5	4,323	8.2	4,320	8.2	4,475	8.1
	そ の 他	120	0.2	122	0.2	115	0.2	108	0.2	112	0.2
	小 計	4,124	8.0	4,506	8.7	4,438	8.5	4,428	8.4	4,587	8.3
二輪の小型自動車	1,066	2.1	1,118	2.2	1,139	2.2	1,213	2.3	1,288	2.3	
合 計	51,575	100	51,682	100.0	52,422	100.0	52,801	100.0	55,020	100.0	

(注) 賦課期日現在

7 徴収関係等

(1) 前納報奨金の交付状況

(単位:円)

区 分	市県民税		固定資産税		国民健康保険税		合 計	
	件 数	金 額	件 数	金 額	件 数	金 額	件 数	金 額
平成18年度	—	—	27,548	42,655,109	—	—	27,548	42,655,109
平成19年度	—	—	27,875	43,606,205	—	—	27,875	43,606,205
平成20年度	—	—	28,214	43,547,675	—	—	28,214	43,547,675
平成21年度	—	—	28,251	42,098,136	—	—	28,251	42,098,136
平成22年度	—	—	27,897	41,211,261	—	—	27,897	41,211,261

※ 1 納期変更(固定資産税 第1期分) 平成15年度より、5月から4月に変更

2 交付率の改正

① 平成10年 4月 1日 0.7/100 ⇒ 0.5/100

② 平成13年 4月 1日 0.5/100 ⇒ 0.3/100

3 平成13年度より、市県民税の前納報奨金および国民健康保険税の納税協力金を廃止

(2) 市税の口座振替取扱状況(前納及び第1期分)

(単位:人)

区 分	市県民税	固定資産税	軽自動車税	国民健康保険税	介護保険料	後期高齢者医療保険料	合 計
平成18年度	5,886	15,325	11,434	7,346	875	—	40,866
平成19年度	5,973	15,512	11,530	7,346	354	—	40,715
平成20年度	5,769	15,603	11,410	4,685	304	95	37,866
平成21年度	6,037	15,783	11,329	3,683	291	1,091	38,214
平成22年度	4,136	15,891	11,431	3,761	252	762	36,233

(3) 徴収に関する調

ア 平成21年度 欠損処分・時効処分の状況

種別 区分	年度	市民税		特徴市民税		法人市民税		固定資産税	
		件数	金額	件数	金額	件数	金額	件数	金額
欠 損 処 分	15 以前	26	131,354	0	0	0	0	118	7,582,000
	16	18	168,883	4	25,767	1	50,000	50	2,219,400
	17	75	867,170	18	77,650	1	50,000	54	2,626,305
	18	49	402,883	2	3,921	1	130,000	32	2,077,700
	19	5	135,481	0	0	0	0	24	2,834,800
	20	1	2,417	0	0	0	0	20	1,193,700
	21	5	96,703	3	8,552	0	0	16	449,200
	計	179	1,804,891	27	115,890	3	230,000	314	18,983,105
時効	16	1,780	14,705,719	46	153,900	26	1,177,700	1,439	32,802,410
合 計		1,959	16,510,610	73	269,790	29	1,407,700	1,753	51,785,515

(単位:円)

軽自動車税		特別土地保有税		計		国民健康保険税		合 計	
件数	金額	件数	金額	件数	金額	件数	金額	件数	金額
5	6,800	0	0	149	7,720,154	78	2,391,100	227	10,111,254
7	29,000	0	0	80	2,493,050	98	1,410,000	178	3,903,050
26	121,000	0	0	174	3,742,125	264	3,630,000	438	7,372,125
20	99,800	0	0	104	2,714,304	218	2,619,200	322	5,333,504
0	0	0	0	29	2,970,281	19	609,300	48	3,579,581
1	4,000	0	0	22	1,200,117	4	48,000	26	1,248,117
2	11,200	0	0	26	565,655	3	122,200	29	687,855
61	271,800	0	0	584	21,405,686	684	10,829,800	1,268	32,235,486
829	3,242,900	0	0	4,120	52,082,629	3,728	65,442,021	7,848	117,524,650
890	3,514,700	0	0	4,704	73,488,315	4,412	76,271,821	9,116	149,760,136

イ 財産差押等状況

(単位：円)

区 分		平成17年度	平成18年度	平成19年度	平成20年度	平成21年度
交付要求	件数	136	86	119	136	85
	金額	35,395,157	61,584,894	63,716,984	75,790,867	73,003,906
債 権	件数	291	246	139	193	231
	金額	71,733,537	114,375,648	57,114,897	45,222,668	150,598,503
不 動 産	件数	61	34	31	7	4
	金額	13,533,830	24,230,892	24,395,211	2,962,900	5,574,950
電話加入権	件数	8	0	0	0	0
	金額	4,028,250	0	0	0	0
合 計	件数	496	366	289	336	320
	金額	124,690,774	200,191,434	145,227,092	123,976,435	229,177,359

ウ 公 売 状 況

(単位：円)

年度 \ 区分	公売公告通知件数	公 売 件 数	充 当 金 額
平成17年度	11	9	99,776
平成18年度	2	2	2,496,000
平成19年度	0	0	0
平成20年度	4	3	5,705,000
平成21年度	0	0	0

8 税外収入金に関する調

税外収入金決算額の推移

(単位:円)

区 分	平成17年度	平成18年度	平成19年度	平成20年度	平成21年度
個人県民税事務委託金	115,145,517	124,625,514	247,793,672	247,754,523	180,007,749
個人県民税徴収補助金	0	0	0	0	0
弁 償 金	0	11,550	13,800	12,600	13,718
試乗用標識証明書書換手数料	28,000	30,000	28,000	29,000	30,750
自動車臨時運行可手数料	294,750	481,500	389,250	441,000	506,250
納税証明等手数料 (綾歌、飯山を除く)	7,928,150	10,854,000	10,156,800	9,603,400	9,439,550
督促手数料	2,538,650	2,668,800	3,165,565	3,054,663	2,970,985
延 滞 金	14,604,047	22,126,280	25,620,428	18,560,897	21,878,143

9 過誤納金還付状況

(単位:円)

年度 区分	平成17年度		平成18年度		平成19年度		平成20年度		平成21年度	
	件数	金額	件数	金額	件数	金額	件数	金額	件数	金額
現年度分	951	27,633,019	641	76,821,610	898	30,413,488	793	52,554,102	943	34,885,969
滞納繰越分	17	280,600	19	209,506	14	98,300	26	545,150	38	775,900
過年度支出	561	27,415,353	557	45,086,400	614	33,111,900	3,502	118,129,600	662	114,213,946

税源移譲含む

10 証明・閲覧に関する調

(単位:円)

区 分	平成17年度	平成18年度	平成19年度	平成20年度	平成21年度
件 数	29,383	37,520	36,474	27,239	25,710
調 定 額 (綾歌、飯山を除く)	10,687,400	10,854,000	10,156,800	9,603,400	9,439,550

11 税率一覧表

税目	区分	税率			備考	
市民税	個人市民税	均等割	3,000円			
		所得割	6%			
	法人市民税	均等割				
		資本等の金額		従業者数	年税額	
		1千万円以下の法人等		50人以下	5万円	
				50人超	12万円	
		1千万円を超え 1億円以下である法人		50人以下	13万円	
				50人超	15万円	
		1億円を超え 10億円以下である法人		50人以下	16万円	
				50人超	40万円	
		10億円を超え 50億円以下である法人		50人以下	41万円	
				50人超	175万円	
		50億円を超える法人		50人以下	41万円	
				50人超	300万円	
法人税割						
課税標準額の100分の14.7						
固定資産税	課税標準額の100分の1.4 (免税点)					
	土地	30万円未満				
	家屋	20万円 "				
	償却資産	150万円 "				

税目	区分		税率	備考	
軽自動車税	車種	種類	税額		
	原動機付自転車	50cc以下		1,000円	
		50cc超 90cc以下		1,200円	
		90cc超 125cc以下		1,600円	
		ミニカー		2,500円	
	軽自動車	軽二輪		2,400円	
		軽三輪		3,100円	
		四輪乗用	営業用	5,500円	
			自家用	7,200円	
		四輪貨物	営業用	3,000円	
			自家用	4,000円	
二輪の小型	二輪小型		4,000円		
小型特殊自動車	農耕用		1,600円		
	その他		4,700円		
市たばこ税	①旧3級品以外の製造たばこ1000本につき 3,298円 平成22年10月1日から税率改正: 1000本につき 4,618円 ②旧3級品の製造たばこ1000本につき 1,564円 平成22年10月1日から税率改正: 1000本につき 2,190円				
入湯税	1人1日150円				
特別土地保有税	取得分100分の3 保有分100分の1.4 ※平成15年度より課税停止				

国民健康保険税	基礎課税分	所得割	100分の6.5	限度額 50万円
		資産割	100分の19	
		被保険者均等割額	23,500円	
		世帯別平等割額	23,000円	
	後期高齢者 支援金等 課税分	所得割	100分の1.8	限度額 13万円
		資産割	100分の3	
		被保険者均等割額	5,500円	
		世帯別平等割額	5,000円	
	介護納付金 課税分	所得割	100分の1.5	限度額 10万円
		資産割	100分の6.0	
		被保険者均等割額	7,800円	
		世帯別平等割額	4,300円	

市税・国保税・介護保険料・後期高齢者医療保険料 普通徴収分 納期一覧表(平成22年度)			
納期月	税目	納期別	納期
4月	固定資産税	1	4月1日～4月30日
5月	軽自動車税	全	5月10日～5月31日
6月	市・県民税	1	6月10日～6月30日
7月	固定資産税	2	7月10日～8月2日
	国民健康保険税	1	7月10日～8月2日
	介護保険料	1	7月10日～8月2日
	後期高齢者医療保険料	1	7月10日～8月2日
8月	市・県民税	2	8月10日～8月31日
	後期高齢者医療保険料	2	8月10日～8月31日
9月	国民健康保険税	2	9月10日～9月30日
	介護保険料	2	9月10日～9月30日
	後期高齢者医療保険料	3	9月10日～9月30日
10月	市・県民税	3	10月10日～11月1日
	国民健康保険税	3	10月10日～11月1日
	介護保険料	3	10月10日～11月1日
	後期高齢者医療保険料	4	10月10日～11月1日
11月	国民健康保険税	4	11月10日～11月30日
	介護保険料	4	11月10日～11月30日
	後期高齢者医療保険料	5	11月10日～11月30日
12月	固定資産税	3	12月10日～12月27日
	国民健康保険税	5	12月10日～12月27日
	介護保険料	5	12月10日～12月27日
	後期高齢者医療保険料	6	12月10日～12月28日
1月	市・県民税	4	1月10日～1月31日
	国民健康保険税	6	1月10日～1月31日
	介護保険料	6	1月10日～1月31日
	後期高齢者医療保険料	7	1月10日～1月31日
2月	固定資産税	4	2月10日～2月28日
	後期高齢者医療保険料	8	2月10日～2月28日

前納報奨金		
前納報奨金を受けられる税目	納付期間	前納報奨金の額
固定資産税	4月1日～4月23日	第2期税額×0.3/100×21月

市税等のお支払いは便利な口座振替で

市 税 概 要

平成 22年 11 月 1 日 発行

編 集

丸亀市企画財政部税務課

発 行

〒 763-8501 丸亀市大手町二丁目3番1号

TEL 【代表】 0877(23)2111