

平成27年度

市税概要



丸亀市
MARUGAME CITY

凡 例

- 1 本書に用いる千円単位の数値は、単位未満を四捨五入、また比率は、小数点以下2位を四捨五入とした。したがって、合計と内訳の計、差引き等が一致しない場合がある。
- 2 該当数値はあるが、単位未満のものは、「0.0」で表示した。
- 3 各表中の符号の用法は、次のとおりである。
 - 「－」 ～ 該当数値のないもの
 - 「皆増」～ 前年度に数値がなく、全額増加したもの
 - 「皆減」～ 当年度に数値がなく、全額減少したもの

目 次

1	丸亀市の人口等.....	1 頁
2	税務行政機構.....	2
	(1) 行政機構.....	2
	(2) 税務事務分掌.....	3
	(3) 市町村税の徴収に要する経費等に関する調.....	4
3	財 務.....	6
	(1) 一般会計歳入決算状況.....	6
	(2) 一般会計歳出決算状況（目的別）.....	8
	(3) 自主財源と依存財源の状況.....	10
	(4) 市税決算額の状況.....	12
	(5) 市税決算額の推移.....	13
	(6) 一般会計歳入総額に占める市税の推移.....	14
	(7) 市税税目別収入の推移.....	15
	(8) 市税年度別・税目別収入の状況（徴収率）.....	16
	(9) 一般会計当初予算額.....	18
4	市 民 税.....	21
	(1) 個人の市県民税調定額の推移（当初）.....	21
	(2) 個人の市民税年齢階層別納税義務者数.....	21
	(3) 個人の市民税納税義務者数.....	22
	(4) 個人の市民税特別徴収義務者等に関する調.....	22
	(5) 所得控除額.....	23
	(6) 個人の市民税課税標準額段階別所得割額等に関する調.....	24
	(7) 法人の市民税調定額の推移.....	26
	(8) 法人の均等割納税義務者数.....	26

5	固定資産税.....	27頁
	(1) 固定資産税当初調定額の推移（現年課税分）.....	27
	(2) 納税義務者数.....	27
	(3) 土地筆数・家屋棟数.....	27
	(4) 土地に関する概要.....	28
	(5) 家屋に関する概要.....	30
	(6) 償却資産に関する概要.....	32
6	諸 税.....	33
	(1) 特別土地保有税調定額の推移.....	33
	(2) 市たばこ税調定額の推移.....	33
	(3) 入湯税調定額の推移.....	33
	(4) 国有資産等所在市町村交付金調定額の推移（当初）.....	33
	(5) 軽自動車税調定額の推移（当初）.....	34
	(6) 軽自動車税車種別課税台数の推移（当初）.....	34
	(7) ご当地ナンバーの交付枚数.....	34
7	徴収関係等.....	35
	(1) 前納報奨金の交付状況.....	35
	(2) 市税の口座振替取扱状況（全納及び第1期分）.....	35
	(3) 市税のコンビニ取扱状況（全納及び第1期分）.....	35
	(4) 徴収に関する調.....	36
8	税外収入金に関する調.....	39
9	過誤納金還付状況.....	39
10	証明・閲覧に関する調.....	39
11	税率一覧表.....	40
12	普通徴収分納期一覧表.....	42

1 丸 亀 市 の 人 口 等

(1)人口・世帯数等調

(単位:世帯、人)

年 次	世帯数	人 口			1世帯当たりの人員
		総 数	男	女	
平成17年	40,966	110,024	52,942	57,082	2.69
18年	40,915	110,089	53,095	56,994	2.69
19年	41,414	110,175	53,200	56,975	2.66
20年	42,006	110,511	53,362	57,149	2.63
21年	42,478	110,726	53,568	57,158	2.61
22年	42,733	110,486	53,424	57,062	2.59
23年	43,116	110,381	53,585	56,796	2.56
24年	43,550	110,568	53,660	56,908	2.54
25年	43,881	110,569	53,667	56,902	2.52
26年	44,206	110,301	53,461	56,840	2.50
27年	44,759	110,344	53,630	56,714	2.47

(注)各年とも4月1日現在の数値による。

(2)就業構造の推移

(単位:人、%)

年	第1次産業		第2次産業		第3次産業		総数	
	人数	構成比	人数	構成比	人数	構成比	人数	構成比
昭和55年	5,706	12.2	17,199	36.7	23,924	51.1	46,829	100.0
60年	5,125	10.7	17,529	36.7	25,210	52.7	47,809	100.0
平成2年	3,893	7.8	17,933	35.9	28,067	56.3	49,893	100.0
7年	3,660	6.7	18,927	34.7	31,992	58.6	54,579	100.0
12年	2,909	5.4	18,276	33.9	32,802	60.8	53,987	100.0
17年	2,997	5.6	16,232	30.4	33,650	63.0	53,406	100.0
22年	2,121	4.2	15,191	29.8	32,197	63.2	50,981	100.0

(注)各年とも国勢調査の数値による。

昭和55年～平成17年は旧1市2町の合計値。

総数に分類不能の産業を含む。

2 税務行政機構

(1) 行政機構

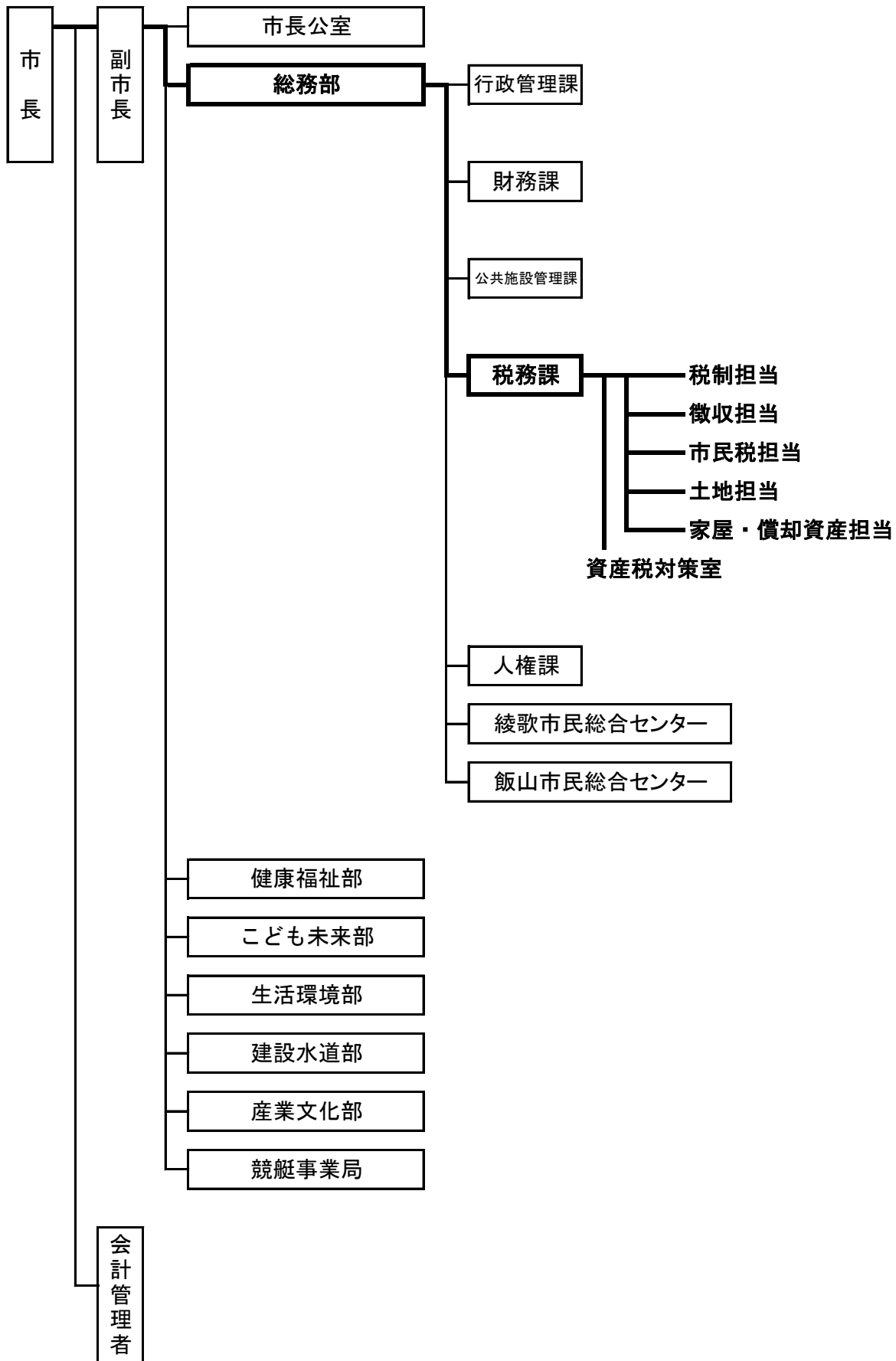

(2) 税 務 事 務 分 掌

区分 (担当別)	分 担 事 務
課 長 副 課 長	税務一般総括
税制担当	(1) 税務行政の連絡・調整及び税制に関すること。 (2) 税、介護保険料及び後期高齢者医療保険料に係る調査、統計及び報告の総括に関すること。 (3) 税務証明、介護保険料納付証明、後期高齢者医療保険料納付証明の受付及び交付並びに手数料の徴収に関すること。 (4) 税務公簿の閲覧の受付及び手数料の徴収に関すること。 (5) 軽自動車税、市たばこ税及び入湯税の賦課及び減免に関すること。 (6) 軽自動車の標識交付及び手数料の徴収に関すること。 (7) 自動車臨時運行許可及び手数料の徴収に関すること。 (8) 市税、県民税、国民健康保険税、介護保険料、後期高齢者医療保険料その他徴収金の収納整理に関すること。 (9) 納税思想の普及及び宣伝に関すること。 (10) 納税の奨励に関すること。 (11) 過誤納金の充当又は還付に関すること。 (12) 口座振替に関すること。 (13) 課内の他の所管に属さない事項及び課内庶務に関すること。
徴収担当	(1) 市税、県民税、国民健康保険税、介護保険料及び後期高齢者医療保険料の徴収並びに督促及び滞納整理処分に関すること。 (2) 市税、県民税、国民健康保険税、介護保険料及び後期高齢者医療保険料の徴収及び滞納処分に関する異議申立て並びに諸願書の処理に関すること。 (3) 市税、県民税及び国民健康保険税の執行停止並びに不納欠損処分に関すること。 (4) 介護保険料及び後期高齢者医療保険料の不納欠損処分に関すること。 (5) 徴収嘱託及び受託に関すること。 (6) その他徴収に関すること。
市民税担当	(1) 市県民税、法人市民税及び国民健康保険税の課税客体の調査及び賦課に関すること。 (2) 介護保険料及び後期高齢者医療保険料の賦課客体の調査及び賦課に関すること。 (3) 前2号の事務に係る異議申立て及び減免申請の処理に関すること。 (4) その他市県民税、法人市民税、国民健康保険税、介護保険料及び後期高齢者医療保険料に関すること。
土地担当	(1) 土地に係る固定資産税の課税客体の調査(評価を含む。)及び賦課に関すること。 (2) 前号の事務に係る異議申立て及び減免申請の処理に関すること。 (3) 国有資産等所在市町村交付金に関すること。 (4) 地籍図等の写しの交付に関すること。 (5) その他土地に係る固定資産税に関すること。
家屋・償却 資産担当	(1) 家屋及び償却資産に係る固定資産税の課税客体の調査(評価を含む。)及び賦課に関すること。 (2) 前号の事務に係る異議申立て及び減免申請の処理に関すること。 (3) その他家屋及び償却資産に係る固定資産税に関すること。
資産税対策室	(1) 家屋の現況調査に関すること。

(3)市町村税の徴収に要する経費等に関する調

区 分		年 度	平成22年度	
			金 額	前年比
税 収 入 額		(A) 市 税	14,284,992	1.2
		(B) 個人の県民税	3,241,896	▲ 4.4
		(C) 合 計	17,526,888	0.1
徴 税 費	人 件 費	(D) 基 本 給	122,549	▲ 0.8
		(E) 諸 手 当	60,903	▲ 2.3
		(イ) 超過勤務手当	8,011	18.3
		(ロ) 税務特別手当	747	▲ 9.0
		(ハ) その他の手当	52,145	▲ 4.7
		(F) そ の 他	31,618	3.6
		(G) 小 計	215,070	▲ 0.6
	需 用 費	(H) 旅 費	76	▲ 53.9
		(I) 賃 金	3,365	▲ 2.8
		(J) そ の 他	77,677	▲ 9.4
(K) 小 計		81,118	▲ 9.3	
報 奨 金 及 び こ れ に 類 す る 経 費	(L) 納期前納付報奨金	41,211	▲ 2.1	
	(M) 納税貯蓄組合補助金	0	—	
	(N) 納税奨励金	0	—	
	(O) そ の 他	0	—	
	(P) 小 計	41,211	▲ 2.1	
そ の 他	(Q) そ の 他	0	—	
(R) 合 計			337,399	▲ 3.0
県 民 税 徴 収 取 扱 費		(S) 納税義務者の数を 基準にした金額	176,657	▲ 0.1
		(T) 報奨金の額に相当する金額	0	皆減
		(U) 合 計	176,657	▲ 0.5
(V) (R) - (U)			160,742	▲ 5.6
税 収 入 額 に 対 す る 徴 税 費 の 割 合		(R) / (C)	1.9	—
		(V) / (A)	1.1	—

(単位:千円、%)

平成23年度		平成24年度		平成25年度		平成26年度	
金 額	前年比	金 額	前年比	金 額	前年比	金 額	前年比
14,009,830	▲ 1.9	14,333,487	2.3	14,934,232	4.2	14,268,312	▲ 4.5
3,200,394	▲ 1.3	3,368,904	5.3	3,380,746	0.4	3,391,180	0.3
17,210,224	▲ 1.8	17,702,391	2.9	18,314,978	3.5	17,659,492	▲ 3.6
102,952	▲ 16.0	95,476	▲ 7.3	97,728	2.4	108,009	10.5
52,824	▲ 13.3	51,198	▲ 3.1	51,230	0.1	60,031	17.2
7,883	▲ 1.6	9,610	21.9	8,799	▲ 8.4	11,592	31.7
729	▲ 2.4	750	2.9	677	▲ 9.7	684	1.0
44,212	▲ 15.2	40,838	▲ 7.6	41,754	2.2	47,755	14.4
27,986	▲ 11.5	26,439	▲ 5.5	27,179	2.8	30,819	13.4
183,762	▲ 14.6	173,113	▲ 5.8	176,137	1.7	198,859	12.9
146	92.1	77	▲ 47.3	178	131.2	72	▲ 59.6
4,625	37.4	5,614	21.4	3,235	▲ 42.4	5,768	78.3
97,668	25.7	107,031	9.6	127,474	19.1	92,701	▲ 27.3
102,439	26.3	112,722	10.0	130,887	16.1	98,541	▲ 24.7
0	皆減	0	—	0	—	0	—
0	—	0	—	0	—	0	—
0	—	0	—	0	—	0	—
0	—	0	—	0	—	0	—
0	皆減	0	—	0	—	0	—
0	—	0	—	0	—	0	—
286,201	▲ 15.2	285,835	▲ 0.1	307,024	7.4	297,400	▲ 3.1
161,087	▲ 8.8	162,398	0.8	163,230	0.5	163,957	0.4
0	—	0	—	0	—	0	—
161,087	▲ 8.8	162,398	0.8	163,230	0.5	163,957	0.4
125,114	▲ 22.2	123,437	▲ 1.3	143,794	16.5	133,443	▲ 7.2
1.7	—	1.6	—	1.7	—	1.7	—
0.9	—	0.9	—	1.0	—	0.9	—

(課税状況調による)

3 財 務

(1)一般会計歳入決算状況

款	年 度	平成20年度		平成21年度		平成22年度	
		金 額	前年比	金 額	前年比	金 額	前年比
市 税		14,761,095	3.5	14,116,564	▲ 4.4	14,284,992	1.2
地 方 譲 与 税		395,255	▲ 4.1	372,573	▲ 5.7	362,335	▲ 2.7
利 子 割 交 付 金		91,482	▲ 0.8	84,793	▲ 7.3	81,891	▲ 3.4
配 当 割 交 付 金		32,875	▲ 59.8	25,558	▲ 22.3	32,157	25.8
株 式 等 譲 渡 所 得 割 交 付 金		12,253	▲ 74.2	12,390	1.1	9,639	▲ 22.2
地 方 消 費 税 交 付 金		980,114	▲ 7.4	1,005,454	2.6	1,003,727	▲ 0.2
ゴ ル フ 場 利 用 税 交 付 金		9,112	5.2	8,951	▲ 1.8	8,120	▲ 9.3
自 動 車 取 得 税 交 付 金		190,730	▲ 4.6	114,749	▲ 39.8	98,050	▲ 14.6
地 方 特 例 交 付 金		180,843	83.6	188,227	4.1	187,255	▲ 0.5
地 方 交 付 税		6,092,477	▲ 1.6	6,346,294	4.2	6,676,622	5.2
交 通 安 全 対 策 特 別 交 付 金		31,587	▲ 11.5	31,726	0.4	31,286	▲ 1.4
分 担 金 及 び 負 担 金		700,045	▲ 1.0	715,442	2.2	729,003	1.9
使 用 料 及 び 手 数 料		892,238	▲ 5.5	863,427	▲ 3.2	841,648	▲ 2.5
国 庫 支 出 金		4,041,454	28.3	6,468,868	60.1	5,142,769	▲ 20.5
県 支 出 金		2,013,117	2.7	2,102,299	4.4	2,525,700	20.1
財 産 収 入		289,979	▲ 55.6	328,136	13.2	308,814	▲ 5.9
寄 附 金		7,947	65.9	3,883	▲ 51.1	3,868	▲ 0.4
繰 入 金		904,637	▲ 27.7	225,769	▲ 75.0	350,094	55.1
繰 越 金		1,104,895	▲ 25.0	1,312,851	18.8	1,073,390	▲ 18.2
諸 収 入		1,795,092	▲ 7.7	1,871,143	4.2	1,269,035	▲ 32.2
(うち競艇事業収益収入)		[100,000]	▲ 75.0	[200,000]	100.0	[500,000]	150.0
市 債		3,403,000	54.5	7,997,200	135.0	5,582,700	▲ 30.2
合 計		37,930,227	3.1	44,196,297	16.5	40,603,095	▲ 8.1

(単位:千円、%)

平成23年度		平成24年度		平成25年度		平成26年度	
金額	前年比	金額	前年比	金額	前年比	金額	前年比
14,009,830	▲ 1.9	14,333,487	2.3	14,934,232	4.2	14,268,312	▲ 4.5
352,640	▲ 2.7	329,941	▲ 6.4	314,369	▲ 4.7	299,364	▲ 4.8
59,020	▲ 27.9	53,213	▲ 9.8	49,557	▲ 6.9	48,589	▲ 2.0
37,855	17.7	37,434	▲ 1.1	74,908	100.1	141,248	88.6
7,152	▲ 25.8	7,784	8.8	113,079	1,352.7	70,688	▲ 37.5
1,021,150	1.7	1,032,099	1.1	1,023,303	▲ 0.9	1,255,853	22.7
8,290	2.1	8,565	3.3	7,981	▲ 6.8	7,496	▲ 6.1
82,179	▲ 16.2	103,150	25.5	93,263	▲ 9.6	40,202	▲ 56.9
149,167	▲ 20.3	62,948	▲ 57.8	63,196	0.4	65,358	3.4
6,888,249	3.2	6,957,546	1.0	7,000,200	0.6	6,634,794	▲ 5.2
31,442	0.5	31,997	1.8	31,077	▲ 2.9	27,530	▲ 11.4
752,531	3.2	793,586	5.5	889,613	12.1	825,470	▲ 7.2
836,431	▲ 0.6	847,561	1.3	852,205	0.5	838,518	▲ 1.6
5,403,087	5.1	5,330,544	▲ 1.3	6,611,296	24.0	7,672,535	16.1
2,470,381	▲ 2.2	2,612,619	5.8	2,728,102	4.4	2,726,067	▲ 0.1
498,205	61.3	156,890	▲ 68.5	470,478	199.9	447,957	▲ 4.8
7,861	103.2	5,541	▲ 29.5	4,551	▲ 17.9	14,782	224.8
544,040	55.4	45,383	▲ 91.7	39,762	▲ 12.4	29,492	▲ 25.8
1,408,435	31.2	1,335,553	▲ 5.2	1,092,776	▲ 18.2	1,889,942	72.9
1,295,600	2.1	1,248,533	▲ 3.6	1,318,775	5.6	1,296,118	▲ 1.7
[500,000]	0.0	[500,000]	0.0	[500,000]	0.0	[500,000]	0.0
6,169,400	10.5	6,089,300	▲ 1.3	4,949,900	▲ 18.7	9,596,500	93.9
42,032,945	3.5	41,423,674	▲ 1.4	42,662,623	3.0	48,196,815	13.0

(「主要施策の成果に関する報告書」による)

(2)一般会計歳出決算状況(目的別)

年度 款	平成20年度		平成21年度		平成22年度	
	金額	前年比	金額	前年比	金額	前年比
議 会 費	368,629	▲ 1.6	331,372	▲ 10.1	314,012	▲ 5.2
総 務 費	6,189,385	5.7	6,553,303	5.9	5,035,933	▲ 23.2
民 生 費	11,951,392	1.1	13,073,211	9.4	15,609,075	19.4
衛 生 費	3,321,359	▲ 2.8	3,503,047	5.5	3,390,877	▲ 3.2
労 働 費	172,366	▲ 3.0	224,592	30.3	287,361	27.9
農 林 水 産 費 業 産 費	758,297	▲ 10.6	925,296	22.0	720,559	▲ 22.1
商 工 費	424,589	0.8	402,701	▲ 5.2	369,972	▲ 8.1
土 木 費	3,308,884	14.6	3,398,503	2.7	2,343,525	▲ 31.0
消 防 費	1,587,524	31.4	3,735,811	135.3	1,306,267	▲ 65.0
教 育 費	5,117,341	16.4	7,439,968	45.4	6,223,184	▲ 16.4
公 債 費	3,417,610	▲ 6.0	3,435,103	0.5	3,564,347	3.8
諸 支 出 金	0	皆減	100,000	皆増	29,546	▲ 70.5
災 復 旧 害 費	0	—	0	—	0	—
合 計	36,617,376	2.6	43,122,907	17.8	39,194,658	▲ 9.1

(単位:千円、%)

平成23年度		平成24年度		平成25年度		平成26年度	
金額	前年比	金額	前年比	金額	前年比	金額	前年比
435,975	38.8	369,861	▲ 15.2	351,261	▲ 5.0	359,732	2.4
5,511,250	9.4	4,934,523	▲ 10.5	4,971,246	0.7	5,637,982	13.4
16,229,820	4.0	15,482,549	▲ 4.6	15,276,655	▲ 1.3	17,120,845	12.1
3,510,156	3.5	3,137,139	▲ 10.6	2,974,625	▲ 5.2	2,880,391	▲ 3.2
351,268	22.2	181,985	▲ 48.2	191,113	5.0	131,118	▲ 31.4
580,065	▲ 19.5	669,403	15.4	791,331	18.2	676,842	▲ 14.5
388,268	4.9	419,292	8.0	409,027	▲ 2.4	425,788	4.1
2,535,351	8.2	2,904,100	14.5	4,626,069	59.3	4,822,472	4.2
1,520,122	16.4	2,081,876	37.0	1,531,896	▲ 26.4	1,375,067	▲ 10.2
6,360,664	2.2	6,469,141	1.7	6,006,930	▲ 7.1	9,944,496	65.6
3,232,926	▲ 9.3	3,293,685	1.9	3,638,949	10.5	3,773,638	3.7
2,957	▲ 90.0	371,491	12,463.1	0	皆減	0	—
38,570	皆増	15,853	▲ 58.9	3,579	▲ 77.4	14,060	292.8
40,697,392	3.8	40,330,898	▲ 0.9	40,772,681	1.1	47,162,431	15.7

(「主要施策の成果に関する報告書」による)

(3) 自主財源と依存財源の状況

(単位:円)

区 分		平成22年度	平成23年度	平成24年度	平成25年度	平成26年度
自主財源	市 税	14,284,991,662	14,009,829,317	14,333,486,925	14,934,232,320	14,268,312,024
	分担金及び負担金	729,003,335	752,530,763	793,586,345	889,613,064	825,469,968
	使用料及び手数料	841,648,293	836,431,585	847,561,427	852,204,631	838,517,730
	財 産 収 入	308,814,268	498,204,925	156,890,237	470,478,276	447,957,417
	寄 附 金	3,867,879	7,861,250	5,541,250	4,550,520	14,781,912
	繰 入 金	350,094,000	544,040,000	45,383,000	39,762,000	29,492,000
	繰 越 金	1,073,389,984	1,408,435,424	1,335,552,088	1,092,775,636	1,889,941,549
	諸 収 入	1,269,035,245	1,295,599,617	1,248,532,870	1,318,775,406	1,296,117,832
	小 計	18,860,844,666	19,352,932,881	18,766,534,142	19,602,391,853	19,610,590,432
依存財源	地 方 譲 与 税	362,334,645	352,639,764	329,941,674	314,369,170	299,364,171
	利子割交付金	81,891,000	59,020,000	53,213,000	49,557,000	48,589,000
	地方消費税交付金	1,003,727,000	1,021,150,000	1,032,099,000	1,023,303,000	1,255,853,000
	ゴルフ場利用税金 交 付 金	8,119,720	8,289,715	8,564,710	7,981,120	7,496,265
	自動車取得税金 交 付 金	98,050,000	82,179,000	103,150,000	93,263,000	40,202,000
	地 方 交 付 税	6,676,622,000	6,888,249,000	6,957,546,000	7,000,200,000	6,634,794,000
	交通安全対策特別 交 付 金	31,286,000	31,442,000	31,997,000	31,077,000	27,530,000
	国 庫 支 出 金	5,142,768,858	5,403,087,424	5,330,543,567	6,611,295,768	7,672,535,278
	県 支 出 金	2,525,699,983	2,470,380,754	2,612,619,125	2,728,101,860	2,726,066,617
	市 債	5,582,700,000	6,169,400,000	6,089,300,000	4,949,900,000	9,596,500,000
	配当割交付金	32,157,000	37,855,000	37,434,000	74,908,000	141,248,000
	株式等譲渡所得割 交 付 金	9,639,000	7,152,000	7,784,000	113,079,000	70,688,000
	地方特例交付金	187,255,000	149,167,000	62,948,000	63,196,000	65,358,000
小 計	21,742,250,206	22,680,011,657	22,657,140,076	23,060,230,918	28,586,224,331	
歳 入 合 計	40,603,094,872	42,032,944,538	41,423,674,218	42,662,622,771	48,196,814,763	

自主財源と依存財源の状況(平成26年度決算ベース)

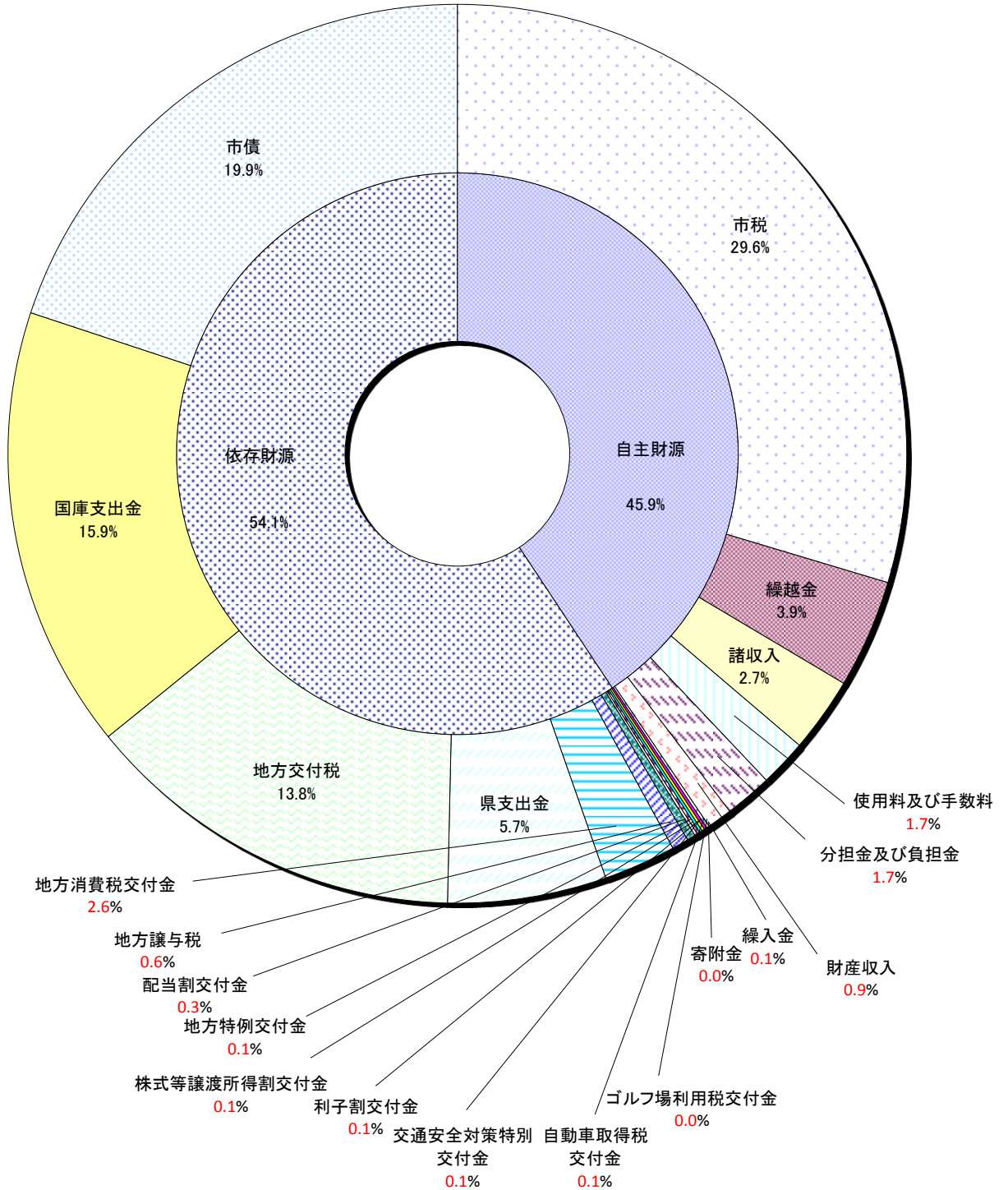

(4)市税決算額の状況(平成26年度)

(単位:円)

税 目	区 分	予 算 現 額	調 定 額	収 入 済 額	不 納 欠 損 額	収 入 未 済 額	還 付 未 済 額
市 民 税		7,358,000,000	7,654,795,075	7,316,781,314	29,910,976	309,197,821	1,095,036
	個 人	5,126,000,000	5,479,022,775	5,157,382,314	27,845,676	294,888,621	1,093,836
	現年課税分	5,028,000,000	5,151,691,085	5,059,018,724	413,927	93,338,454	1,080,020
	滞納繰越分	98,000,000	327,331,690	98,363,590	27,431,749	201,550,167	13,816
	法 人	2,232,000,000	2,175,772,300	2,159,399,000	2,065,300	14,309,200	1,200
	現年課税分	2,230,000,000	2,162,784,100	2,156,797,900	0	5,986,200	0
	滞納繰越分	2,000,000	12,988,200	2,601,100	2,065,300	8,323,000	1,200
固 定 資 産 税		5,807,000,000	6,122,711,618	5,814,180,299	27,890,663	281,380,556	739,900
	固 定 資 産 税	5,797,000,000	6,112,579,718	5,804,048,399	27,890,663	281,380,556	739,900
	現年課税分	5,712,000,000	5,798,871,800	5,724,368,310	649,500	74,593,890	739,900
	滞納繰越分	85,000,000	313,707,918	79,680,089	27,241,163	206,786,666	0
	国 有 資 産 等 所 在 市 町 村 交 付 金	10,000,000	10,131,900	10,131,900	0	0	0
軽自動車税		281,000,000	301,980,251	282,396,586	2,251,082	17,378,383	45,800
	現年課税分	275,000,000	281,826,900	276,128,663	19,082	5,701,355	22,200
	滞納繰越分	6,000,000	20,153,351	6,267,923	2,232,000	11,677,028	23,600
市たばこ税		830,000,000	829,219,075	829,219,075	0	0	0
入 湯 税		24,000,000	25,734,750	25,734,750	0	0	0
合 計		14,300,000,000	14,934,440,769	14,268,312,024	60,052,721	607,956,760	1,880,736
	現年課税分	14,109,000,000	14,260,259,610	14,081,399,322	1,082,509	179,619,899	1,842,120
	滞納繰越分	191,000,000	674,181,159	186,912,702	58,970,212	428,336,861	38,616

(5)市税決算額の推移

(単位:円、%)

年 度	調 定 額	収 入 済 額	予 算 額			
			当 初	予算比	補 正 後	予算比
平成20年度	15,750,288,662	14,761,095,231	13,721,410,000	107.6	14,546,410,000	101.5
平成21年度	15,165,564,004	14,116,564,158	13,814,790,000	102.2	13,954,677,000	101.2
平成22年度	15,343,886,547	14,284,991,662	13,348,510,000	107.0	13,948,510,000	102.4
平成23年度	15,017,277,693	14,009,829,317	13,552,890,000	103.4	13,873,890,000	101.0
平成24年度	15,244,975,031	14,333,486,925	13,430,000,000	106.7	14,030,000,000	102.2
平成25年度	15,697,832,208	14,934,232,320	13,500,000,000	110.6	14,470,000,000	103.2
平成26年度	14,934,440,769	14,268,312,024	14,300,000,000	99.8	14,300,000,000	99.8

市税決算額の推移

(百万円)

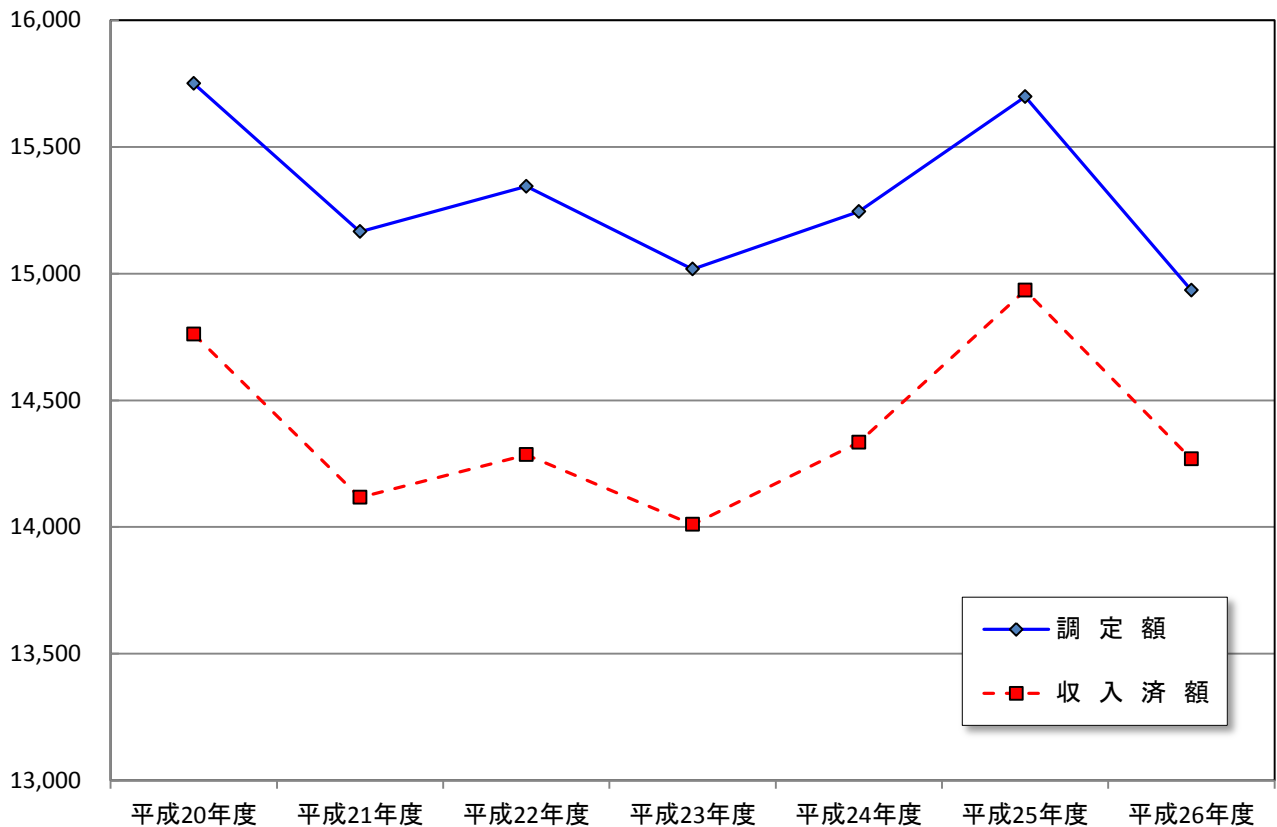

(6)一般会計歳入総額に占める市税の推移

(単位:円、%)

区 分	一般会計歳入総額	市税収入総額	市税割合
平成20年度	37,930,227,631	14,761,095,231	38.9
平成21年度	44,196,297,524	14,116,564,158	31.9
平成22年度	40,603,094,872	14,284,991,662	35.2
平成23年度	42,032,944,538	14,009,829,317	33.3
平成24年度	41,423,674,218	14,333,486,925	34.6
平成25年度	42,662,622,771	14,934,232,320	35.0
平成26年度	48,196,814,763	14,268,312,024	29.6

一般会計歳入総額に占める市税の推移

(百万円)

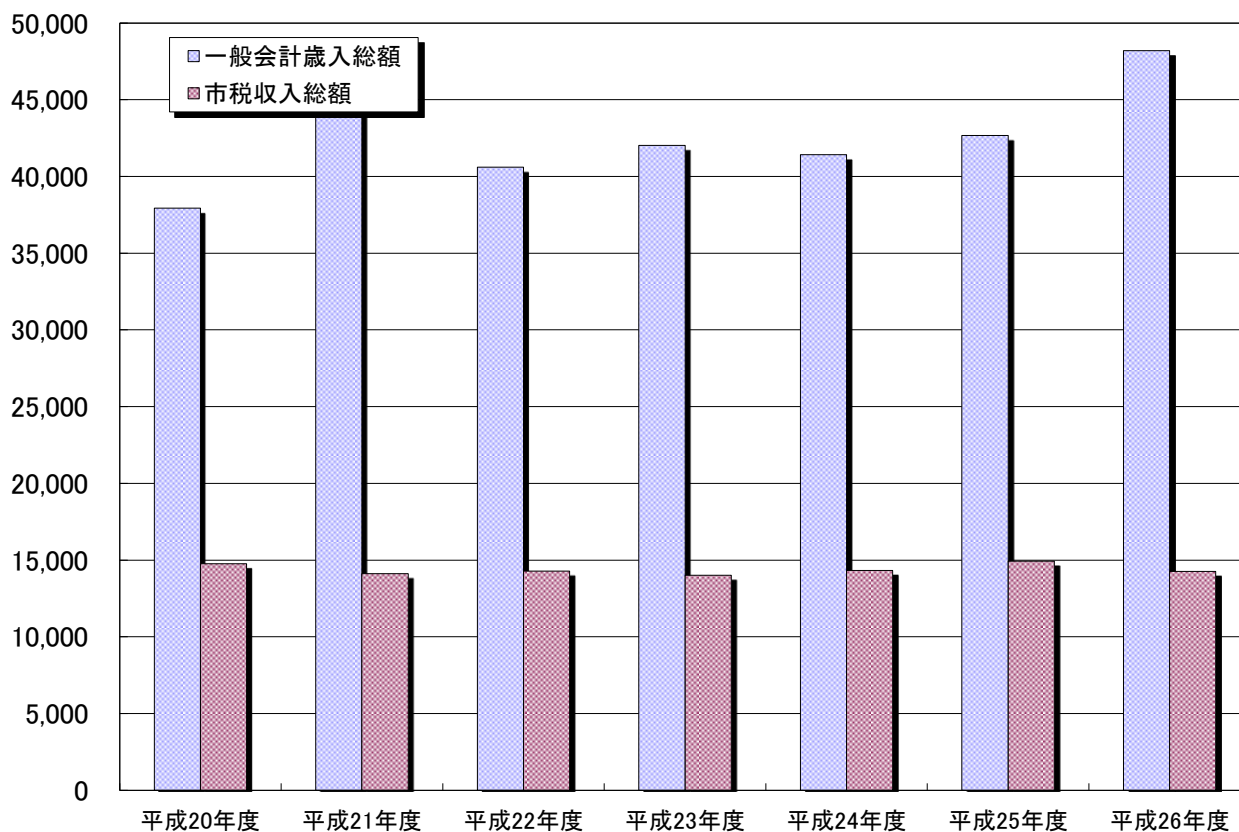

(7)市税税目別収入の推移

(単位:千円)

区分	年度	平成22年度	平成23年度	平成24年度	平成25年度	平成26年度
市民税		7,088,006	6,761,068	7,417,705	7,899,265	7,316,781
個人		4,951,120	4,884,869	5,137,046	5,153,915	5,157,382
法人		2,136,886	1,876,199	2,280,659	2,745,350	2,159,399
固定資産税		6,244,467	6,192,453	5,857,600	5,875,452	5,814,180
土地		2,376,698	2,280,491	2,219,686	2,133,856	2,059,600
家屋		2,978,099	3,069,533	2,786,929	2,856,624	2,907,551
償却資産		878,099	831,001	840,663	874,808	836,897
国有資産等所在 市町村交付金		11,571	11,428	10,322	10,164	10,132
軽自動車税		251,114	255,131	262,546	273,647	282,397
市たばこ税		688,712	781,735	774,880	861,413	829,219
特別土地保有税		0	0	0	0	0
入湯税		12,694	19,443	20,755	24,455	25,735
合計		14,284,993	14,009,830	14,333,486	14,934,232	14,268,312
(対前年度伸率%)		1.2	▲ 1.9	2.3	4.2	▲ 4.5

市税税目別収入の推移

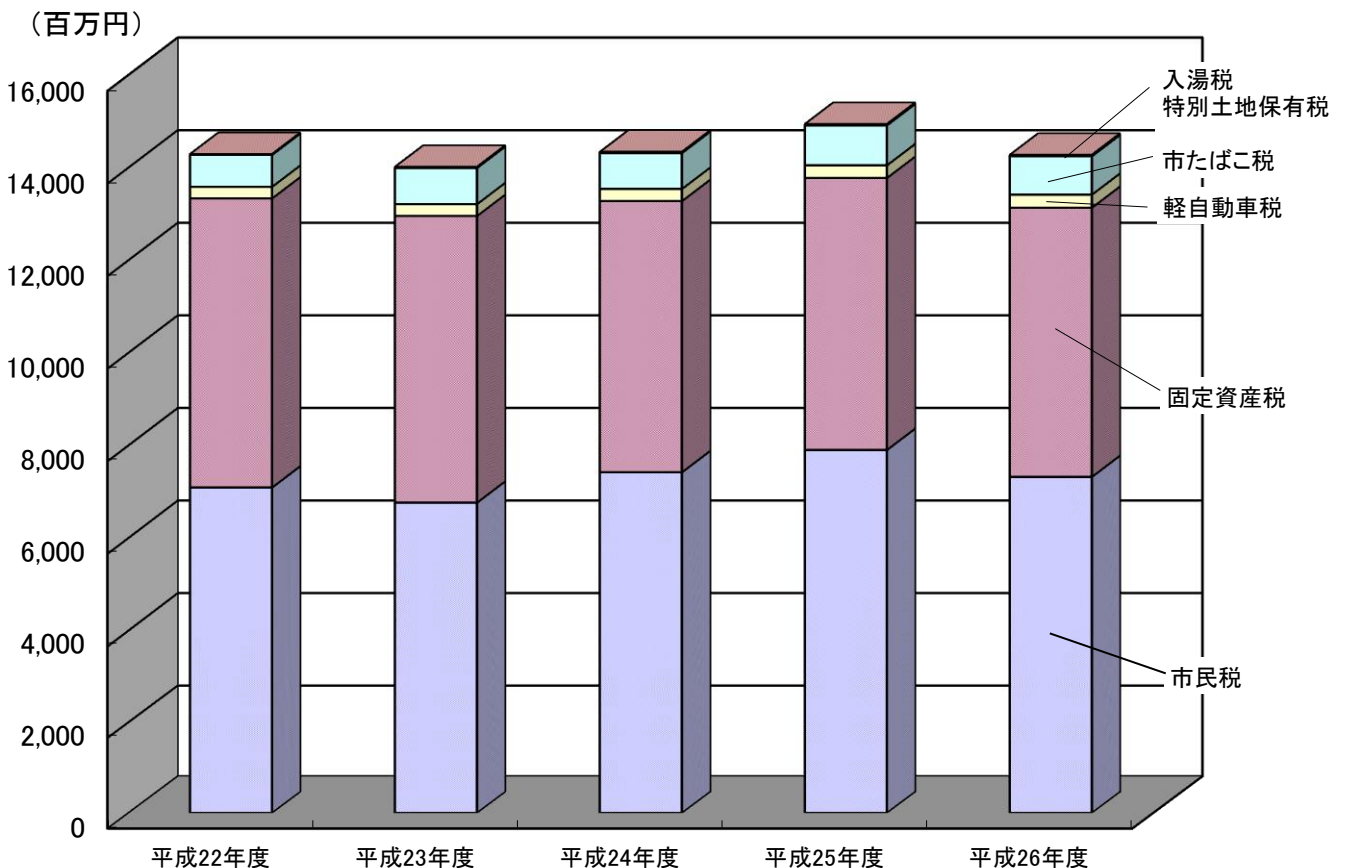

(8)市税年度別・税目別収入の状況(徴収率)

税 目		年 度	平成22年度			平成23年度		
			調 定 額	収 入 額	徴収率	調 定 額	収 入 額	徴収率
市 民 税	個人	現年課税分	4,978,840	4,860,983	97.6	4,884,072	4,773,990	97.7
		滞納繰越分	423,557	90,137	21.3	441,562	110,879	25.1
	法人	現年課税分	2,138,356	2,134,791	99.8	1,879,633	1,873,606	99.7
		滞納繰越分	17,208	2,095	12.2	16,914	2,593	15.3
	計		7,557,961	7,088,006	93.8	7,222,181	6,761,068	93.6
固定資産税	固定	現年課税分	6,283,770	6,156,678	98.0	6,194,041	6,079,099	98.1
		滞納繰越分	508,313	76,218	15.0	505,260	101,926	20.2
	国有資産等所在 市町村交付金	11,571	11,571	100.0	11,428	11,428	100.0	
	計		6,803,654	6,244,467	91.8	6,710,729	6,192,453	92.3
軽自動車税	現年課税分	253,741	245,921	96.9	256,867	249,078	97.0	
	滞納繰越分	27,056	5,193	19.2	26,324	6,053	23.0	
	計		280,797	251,114	89.4	283,191	255,131	90.1
市たばこ税	現年課税分	688,781	688,712	100.0	781,658	781,658	100.0	
	滞納繰越分	0	0	—	77	77	100.0	
	計		688,781	688,712	100.0	781,735	781,735	100.0
入湯税	現年課税分	12,694	12,694	100.0	19,443	19,443	100.0	
特別土地保有税	現年課税分	0	0	—	0	0	—	
	滞納繰越分	0	0	—	0	0	—	
	計		0	0	—	0	0	—
合 計	現年課税分	14,367,753	14,111,350	98.2	14,027,142	13,788,302	98.3	
	滞納繰越分	976,134	173,643	17.8	990,137	221,528	22.4	
	計		15,343,887	14,284,993	93.1	15,017,279	14,009,830	93.3

国民健康保険税	現年課税分	2,606,279	2,328,226	89.3	2,602,025	2,313,078	88.9
	滞納繰越分	873,514	126,411	14.5	934,115	158,705	17.0
	計		3,479,793	2,454,637	70.5	3,536,140	2,471,783

(単位:千円、%)

平成24年度			平成25年度			平成26年度		
調定額	収入額	徴収率	調定額	収入額	徴収率	調定額	収入額	徴収率
5,140,647	5,029,219	97.8	5,137,588	5,040,312	98.1	5,151,691	5,059,018	98.2
411,915	107,827	26.2	378,744	113,603	30.0	327,332	98,364	30.1
2,280,387	2,276,777	99.8	2,745,039	2,742,629	99.9	2,162,784	2,156,798	99.7
17,843	3,882	21.8	15,521	2,721	17.5	12,988	2,601	20.0
7,850,792	7,417,705	94.5	8,276,892	7,899,265	95.4	7,654,795	7,316,781	95.6
5,822,705	5,735,361	98.5	5,839,359	5,760,147	98.6	5,798,872	5,724,368	98.7
476,694	111,917	23.5	389,210	105,141	27.0	313,708	79,680	25.4
10,322	10,322	100.0	10,164	10,164	100.0	10,132	10,132	100.0
6,309,721	5,857,600	92.8	6,238,733	5,875,452	94.2	6,122,712	5,814,180	95.0
263,401	256,550	97.4	273,158	266,484	97.6	281,827	276,129	98.0
25,425	5,996	23.6	23,181	7,163	30.9	20,153	6,268	31.1
288,826	262,546	90.9	296,339	273,647	92.3	301,980	282,397	93.5
774,880	774,880	100.0	861,413	861,413	100.0	829,219	829,219	100.0
0	0	—	0	0	—	0	0	—
774,880	774,880	100.0	861,413	861,413	100.0	829,219	829,219	100.0
20,755	20,755	100.0	24,455	24,455	100.0	25,735	25,735	100.0
0	0	—	0	0	—	0	0	—
0	0	—	0	0	—	0	0	—
0	0	—	0	0	—	0	0	—
14,313,097	14,103,864	98.5	14,891,176	14,705,604	98.8	14,260,260	14,081,399	98.7
931,877	229,622	24.6	806,656	228,628	28.3	674,181	186,913	27.7
15,244,974	14,333,486	94.0	15,697,832	14,934,232	95.1	14,934,441	14,268,312	95.5

2,562,695	2,279,223	88.9	2,572,213	2,321,680	90.3	2,468,967	2,245,614	91.0
971,812	206,110	21.2	954,282	216,294	22.7	877,399	209,540	23.9
3,534,507	2,485,333	70.3	3,526,495	2,537,974	72.0	3,346,366	2,455,154	73.4

(9)一般会計当初予算額(平成27年度)

(単位:千円、%)

歳 入			歳 出					
款 別	予算額	構成比	目的別	予算額	構成比	性質別	予算額	構成比
市 税	14,200,000	34.0	議 会 費	389,681	0.9	人 件 費	7,481,129	17.9
地 方 譲 与 税	307,000	0.7	総 務 費	4,867,941	11.6	物 件 費	5,341,239	12.8
利 子 割 交 付 金	47,000	0.1	民 生 費	17,055,326	40.8	維 持 補 修 費	188,960	0.5
配 当 割 交 付 金	90,000	0.2	衛 生 費	3,158,120	7.6	扶 助 費	9,838,217	23.5
株 式 等 譲 渡 所 得 割 交 付 金	13,000	0.0	労 働 費	130,404	0.3	補 助 費 等	3,342,984	8.0
地 方 消 費 税 交 付 金	1,984,000	4.8	農 林 水 産 業 費	801,628	1.9	公 債 費	4,267,362	10.2
ゴ ル フ 場 利 用 税 交 付 金	8,500	0.0	商 工 費	427,363	1.0	積 立 金	116,138	0.3
自 動 車 取 得 税 交 付 金	37,000	0.1	土 木 費	3,702,021	8.9	投 資 及 び 出 資 金	0	0.0
地 方 特 例 交 付 金	65,000	0.2	消 防 費	1,238,067	3.0	貸 付 金	350,584	0.8
地 方 交 付 税	6,414,000	15.3	教 育 費	5,712,087	13.7	繰 出 金	4,725,790	11.3
交 通 安 全 対 策 特 別 交 付 金	30,000	0.1	公 債 費	4,267,362	10.2	予 備 費	50,000	0.1
分 担 金 担 及 び 金	790,710	1.9	諸 支 出 金	0	0.0	投 資 的 経 費	6,097,597	14.6
使 用 料 及 び 手 数 料	838,244	2.0	予 備 費	50,000	0.1			
国 庫 支 出 金	5,679,093	13.6						
県 支 出 金	2,839,020	6.8						
財 産 収 入	176,989	0.4						
寄 附 金	10	0.0						
繰 入 金	2,127,845	5.1						
繰 越 金	10	0.0						
諸 収 入	1,180,279	2.8						
市 債	4,972,300	11.9						
歳 入 合 計	41,800,000	100.0	歳 出 合 計	41,800,000	100.0	歳 出 合 計	41,800,000	100.0

平成27年度 一般会計当初予算（目的別）

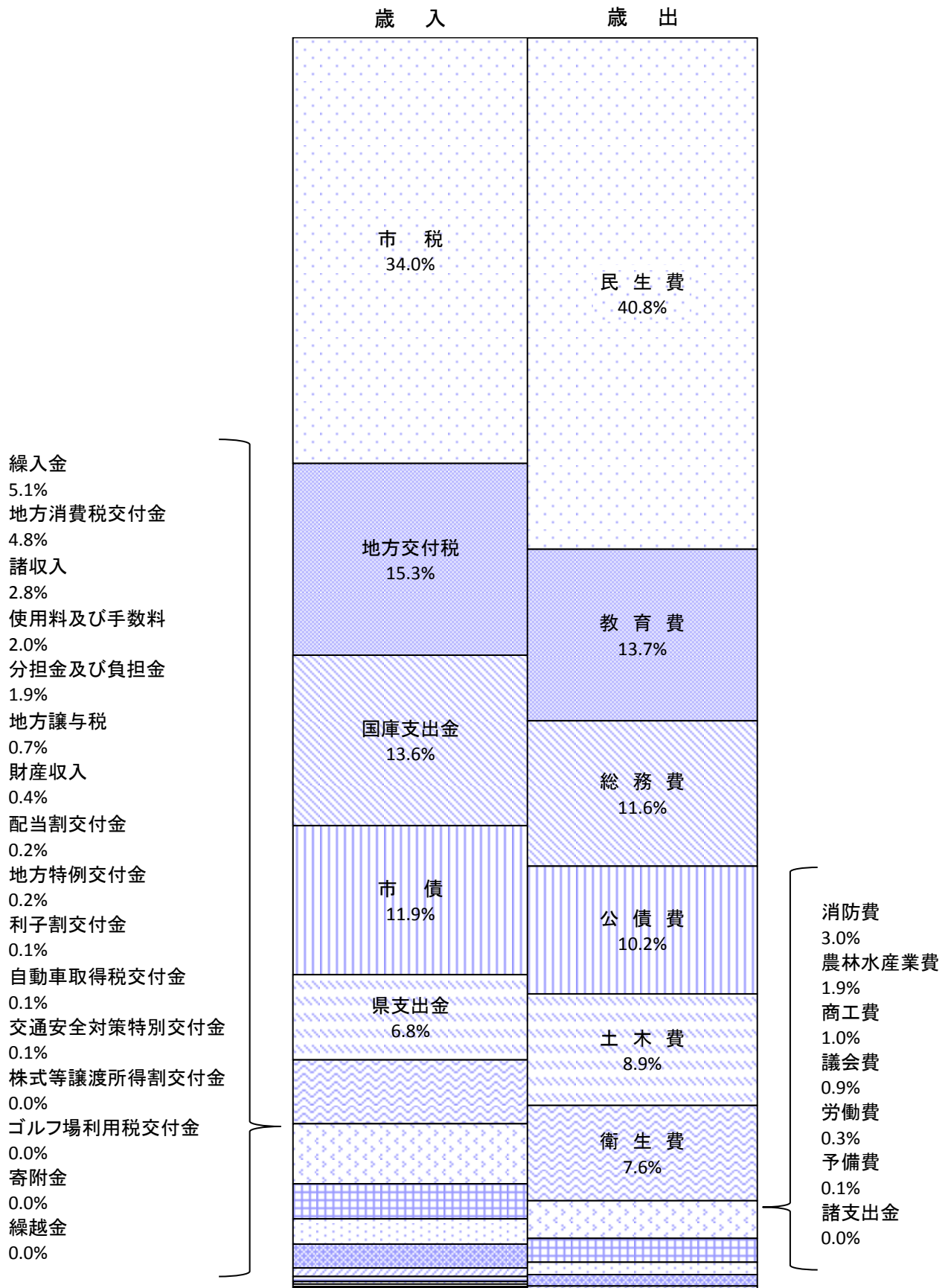

平成27年度 一般会計当初予算（性質別）

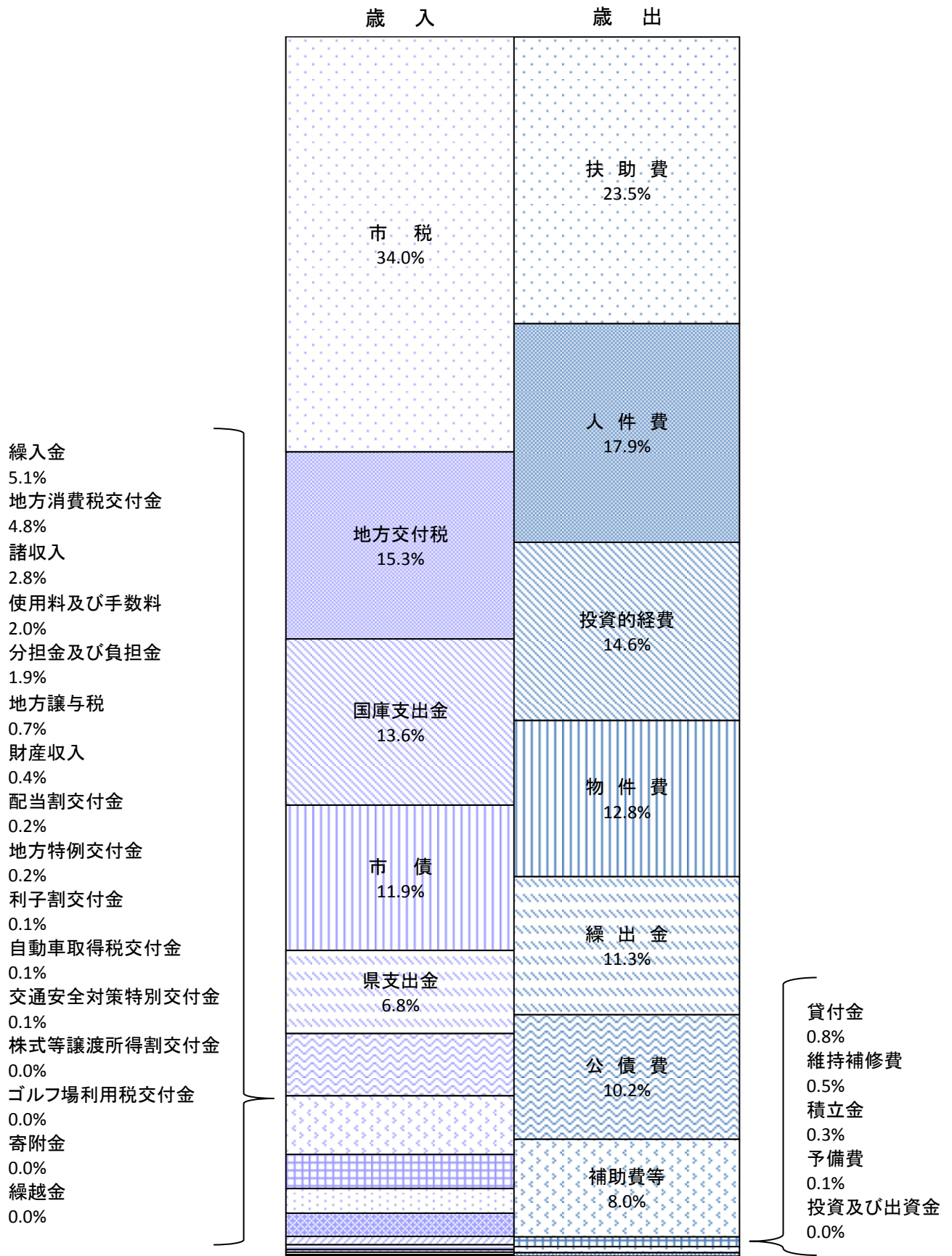

4 市 民 税

(1)個人の市県民税調定額の推移(当初)

(単位:千円)

年 度	区 分	市民税	県民税	市県民税
平成23年度	普通徴収分	1,440,877	936,267	2,377,144
	特別徴収分	3,347,028	2,200,149	5,547,177
	合 計	4,787,905	3,136,416	7,924,321
平成24年度	普通徴収分	1,430,566	929,988	2,360,554
	特別徴収分	3,597,940	2,367,096	5,965,036
	合 計	5,028,506	3,297,084	8,325,590
平成25年度	普通徴収分	1,401,926	911,254	2,313,180
	特別徴収分	3,618,904	2,381,494	6,000,398
	合 計	5,020,830	3,292,748	8,313,578
平成26年度	普通徴収分	1,426,155	931,243	2,357,398
	特別徴収分	3,621,739	2,387,541	6,009,280
	合 計	5,047,894	3,318,784	8,366,678
平成27年度	普通徴収分	1,356,335	885,592	2,241,927
	特別徴収分	3,726,159	2,456,972	6,183,131
	合 計	5,082,494	3,342,564	8,425,058

※年金特徴は普通徴収分に含まれている。

(2)個人的市民税 年齢階層別納税義務者数

(単位:人)

		課税年度別納税義務者数				
		平成23年度	平成24年度	平成25年度	平成26年度	平成27年度
年 齢 階 層	10歳未満	0	0	0	0	0
	10歳代	73	76	79	104	99
	20歳代	7,015	7,020	6,791	6,708	6,676
	30歳代	11,074	10,956	10,784	10,467	10,331
	40歳代	9,716	10,015	10,517	11,027	11,553
	50歳代	9,944	9,682	9,511	9,346	9,339
	60歳代	9,022	9,196	9,374	9,390	9,127
	70歳代	4,168	4,301	4,455	4,627	4,661
	80歳代	1,833	1,912	2,009	2,109	2,104
	90歳代	231	252	259	262	289
	100歳以上	2	2	6	5	2
合 計		53,078	53,412	53,785	54,045	54,181

(各課税年度7月1日時点の状況)

(3) 個人の市民税納税義務者数

(単位:人、千円)

区分 年度	均等割のみ を納める者		均等割と所得割を納める者			合 計	
	納 税 義務者	均 等 割 額	納 税 義務者	均 等 割 額	所 得 割 額	納 税 義務者	税 額
平成23年度	5,363	16,089	47,715	143,145	4,652,478	53,078	4,811,712
平成24年度	5,240	15,720	48,172	144,516	4,934,421	53,412	5,094,657
平成25年度	5,497	16,491	48,288	144,864	4,881,848	53,785	5,043,203
平成26年度	5,596	19,586	48,449	169,572	4,887,561	54,045	5,076,719
平成27年度	5,588	19,558	48,593	170,076	4,941,890	54,181	5,131,524
給与所得者	2,808	9,828	39,323	137,631	4,262,018	42,131	4,409,477
営業所得者	361	1,263	1,769	6,192	228,701	2,130	236,156
農業所得者	44	154	99	346	6,908	143	7,408
その他の 所得者	2,375	8,313	7,402	25,907	444,263	9,777	478,483

(注) 課税状況調による

(4) 個人の市民税特別徴収義務者等に関する調

(単位:人、千円)

区分 年度	特別徴収 義務者数	納税義務者数		特別徴収税額	特別徴収税額の内訳	
			うち均等 割のみ		所得割額	均等割額
平成23年度	4,381	29,891	1,439	3,363,497	3,273,824	89,673
平成24年度	4,419	30,591	1,371	3,664,221	3,572,469	91,752
平成25年度	4,460	30,686	1,396	3,631,720	3,539,683	92,037
平成26年度	4,595	30,956	1,470	3,643,332	3,534,996	108,336
平成27年度	4,924	32,173	1,598	3,767,331	3,654,746	112,585

(注) 課税状況調による

(5)所得控除額

(単位:千円)

区 分		平成23年度	平成24年度	平成25年度	平成26年度	平成27年度
所 得 控 除 額	雑 損	3,237	2,473	1,183	1,954	1,932
	医 療 費	901,667	936,335	908,878	923,214	857,683
	社会保険料	21,879,498	22,615,482	23,143,866	23,700,391	24,386,640
	小規模企業 共済基金	417,854	421,436	440,417	434,723	457,470
	生命保険料	1,518,644	1,523,833	1,604,369	1,687,876	1,756,646
	地震保険料	88,737	90,126	89,785	89,335	88,921
	障 害 者	544,480	562,860	549,600	548,100	522,840
	寡 婦	266,180	283,340	299,940	313,600	308,100
	寡 夫	37,440	40,040	43,940	39,000	39,780
	勤 労 学 生	0	780	0	1,560	520
	配 偶 者	3,979,320	4,192,510	3,888,350	3,812,620	3,714,870
	配偶者特別	312,460	223,390	338,980	341,970	339,960
	扶 養	9,032,830	4,136,800	3,990,290	3,948,200	3,887,330
基 礎	15,745,620	15,896,760	15,934,710	15,987,840	16,035,690	
合 計	54,727,967	50,926,165	51,234,308	51,830,383	52,398,382	

(注)課税状況調による

(6) 個人の市民税課税標準額段階別所得割額等に関する調

年 度	区 分	納 税 義 務 者 数			総所得金額等 (A)	所得控除額 (B)
		所得税の納税 義務あり	所得税の納税 義務なし	計		
	平成22年度	45,580	2,360	47,940	136,925,206	54,286,392
	平成23年度	45,261	2,454	47,715	136,173,612	54,727,967
	平成24年度	46,123	2,049	48,172	136,922,415	50,926,165
	平成25年度	46,268	2,020	48,288	136,245,252	51,234,308
	平成26年度	44,147	4,302	48,449	138,095,015	51,830,383
	平成27年度	44,324	4,269	48,593	138,777,277	52,398,382
課 税 標 準 額	10万円以下	687	1,548	2,235	2,051,606	1,392,068
	10万円を超え 100万円以下	17,087	898	17,985	25,103,071	14,592,120
	100万円を超え 200万円以下	13,385	1,149	14,534	36,246,279	15,000,902
	200万円を超え 300万円以下	6,311	599	6,910	26,132,943	9,227,373
	300万円を超え 400万円以下	3,590	70	3,660	18,672,637	5,898,218
	400万円を超え 550万円以下	1,844	5	1,849	11,899,857	3,344,516
	550万円を超え 700万円以下	515	0	515	4,179,629	1,004,022
	700万円を超え 1,000万円以下	396	0	396	4,063,365	799,865
	1,000万円超	509	0	509	10,427,890	1,139,298

(単位:人、千円、%)

課税標準額 (C)=(A)-(B)	算出税額 (D)	税額控除額等 (E)	所得割税額 (F)=(D)-(E)	平均税率
82,638,814	4,917,687	185,457	4,732,230	6.0
81,445,645	4,840,383	187,905	4,652,478	6.0
85,996,250	5,116,327	181,906	4,934,421	6.0
85,010,944	5,058,986	177,138	4,881,848	6.0
86,264,632	5,072,603	185,042	4,887,561	6.0
86,378,895	5,133,163	191,273	4,941,890	6.0
659,538	22,594	2,777	19,817	
10,510,951	616,472	52,465	564,007	
21,245,377	1,264,962	73,695	1,191,267	
16,905,570	1,012,691	36,389	976,302	
12,774,419	762,393	9,366	753,027	
8,555,341	509,698	5,466	504,232	
3,175,607	190,282	1,705	188,577	
3,263,500	195,724	2,084	193,640	
9,288,592	558,347	7,326	551,021	

(課税状況調より)

(7) 法人の市民税調定額の推移

(単位: 社、千円)

年度 \ 区分	納税義務者数	均等割額	法人税割額
平成22年度	2,895	304,825	1,833,531
平成23年度	2,899	300,543	1,579,090
平成24年度	2,906	291,216	1,989,170
平成25年度	2,916	286,754	2,458,283
平成26年度	2,961	284,631	1,878,153

(注) 課税状況調による

(8) 法人の均等割納税義務者数

(単位: 社)

区分 \ 年度	平成22年度	平成23年度	平成24年度	平成25年度	平成26年度
資本等の金額 1,000万円以下 従業員数 50人以下	2,100	2,120	2,121	2,139	2,181
資本等の金額 1,000万円以下 従業員数 50人超	27	28	27	25	25
資本等の金額 1,000万円超～1億円 従業員数 50人以下	457	445	447	442	440
資本等の金額 1,000万円超～1億円 従業員数 50人超	36	39	41	44	40
資本等の金額 1億円超～10億円 従業員数 50人以下	94	99	102	95	102
資本等の金額 1億円超～10億円 従業員数 50人超	9	8	10	10	11
資本金等の金額 10億円超～ 従業員数 50人以下	150	138	139	145	145
資本等の金額 10億円超～50億円 従業員数 50人超	7	7	5	4	5
資本金等の金額 50億円超～ 従業員数 50人超	15	15	14	12	12
計	2,895	2,899	2,906	2,916	2,961

(注) 課税状況調による

5 固定資産税

(1) 固定資産税当初調定額の推移(現年課税分)

(単位:千円、%)

区 分	平成23年度		平成24年度		平成25年度		平成26年度		平成27年度	
	調定額	対前年 伸び率	調定額	対前年 伸び率	調定額	対前年 伸び率	調定額	対前年 伸び率	調定額	対前年 伸び率
土 地	2,284,926	▲ 4.7	2,218,241	▲ 2.9	2,129,715	▲ 4.0	2,058,908	▲ 3.3	2,021,812	▲ 1.8
家 屋	3,076,233	2.4	2,788,986	▲ 9.3	2,848,622	2.1	2,906,473	2.0	2,822,570	▲ 2.9
償却資産	836,371	▲ 4.8	841,153	0.6	876,054	4.1	835,736	▲ 4.6	834,940	▲ 0.1
合 計	6,197,530	▲ 1.3	5,848,380	▲ 5.6	5,854,391	0.1	5,801,117	▲ 0.9	5,679,322	▲ 2.1

(注1) 償却資産については、大臣・知事配分を含む。

(注2) 調定額については、普通交付税算定調書による。

(2) 納税義務者数

(単位:人)

区 分	土 地	家 屋	償却資産	計
平成23年度	32,513	35,330	781	68,624
平成24年度	32,666	35,568	768	69,002
平成25年度	32,747	35,815	780	69,342
平成26年度	32,937	36,072	814	69,823
平成27年度	33,098	36,357	916	70,371

(注1) 概要調書による。

(注2) 免税点未満を除く。

(3) 土地筆数・家屋棟数

(単位:筆、棟)

区 分	平成23年度	平成24年度	平成25年度	平成26年度	平成27年度
土 地	157,839	158,080	158,103	158,382	158,009
家 屋	76,796	76,854	74,613	74,733	74,705

(注1) 概要調書による。

(注2) 免税点未満を除く。

(注3) 平成25年度から家屋の棟数は、マンションについて区分所有数ではなく、棟数として計上した数値。

(4)土地に関する概要

年度	区分	地 積				決 定		
		非課税地積	評価総地積	法定免税点 未満のもの	法定免税点 以上のもの (ロ) - (ハ)	総 額	法定免税点 未満のもの	
		(㎡)	(㎡)	(㎡)	(㎡)	(千円)	(千円)	
		(イ)	(ロ)	(ハ)	(ニ)	(ホ)	(ヘ)	
平成 23 年度		32,060,960	79,739,040	8,122,991	71,616,049	402,447,863	1,805,949	
平成 24 年度		32,068,796	79,731,204	8,203,932	71,527,272	391,014,174	1,852,739	
平成 25 年度		32,144,528	79,655,472	8,334,052	71,321,420	375,598,728	1,938,380	
平成 26 年度		32,171,210	79,628,790	8,437,736	71,191,054	363,362,706	2,010,034	
平成 27 年度		32,049,849	79,750,151	8,681,402	71,068,749	357,305,844	2,055,424	
	田	一般田	491,506	25,419,961	1,207,661	24,212,300	3,263,658	146,025
		市街化区域等田	337	85,830	255	85,575	1,063,823	878
	畑	一般畑	97,438	7,470,227	1,407,438	6,062,789	316,056	48,838
		市街化区域等畑	985	37,404	2,711	34,693	180,557	3,097
	宅地	小規模宅	—	7,652,951	247,033	7,405,918	147,523,218	1,641,606
		一般住宅	—	4,993,394	56,771	4,936,623	73,067,210	118,771
		非住宅地	—	6,821,266	15,591	6,805,675	116,595,212	34,662
		計	1,409,189	19,467,611	319,395	19,148,216	337,185,640	1,795,039
	池 沼	19,674	32,555	2,145	30,410	247	19	
	山 林	3,642,321	23,866,428	5,507,615	18,358,813	286,634	51,325	
	原 野	46,394	192,511	54,165	138,346	3,381	661	
	雑 種 地	929,958	3,177,624	180,017	2,997,607	15,005,848	9,542	
	そ の 他	25,412,047	—	—	—	—	—	

価 格		筆 数				単位当たり価格	
法定免税点 以上のもの (ホ) - (ヘ) (千円)	(ト)に係る 課税標準額 (千円)	非課税地 筆 数	評 価 総 筆 数	法定免税 未満のもの	法定免税 以上のもの (ヌ) - (ル)	平 均 価 格 (ホ) / (ロ) (円 / ㎡) (ワ)	最 高 価 格 (円 / ㎡) (カ)
(ト)	(チ)	(リ)	(ヌ)	(ル)	(ヲ)	(ワ)	(カ)
400,641,914	163,858,218	78,734	172,910	15,071	157,839	5,047	—
389,161,435	159,062,195	79,055	173,429	15,349	158,080	4,904	—
373,660,348	153,306,467	79,468	173,849	15,746	158,103	4,715	—
361,352,672	147,654,076	79,922	174,442	16,060	158,382	4,563	—
355,250,420	144,992,810	80,259	174,639	16,630	158,009	4,480	—
3,117,633	3,104,918	2,055	38,775	2,555	36,220	128	150
1,062,945	743,137	7	271	9	262	12,395	36,800
267,218	267,199	500	15,727	4,610	11,117	42	78
177,460	124,222	4	108	18	90	4,827	22,185
145,881,612	24,313,358	—	50,527	2,544	47,983	19,277	72,609
72,948,439	24,315,932	—	32,994	864	32,130	14,633	70,109
116,560,550	81,536,699	—	14,084	239	13,845	17,093	76,424
335,390,601	130,165,989	2,583	97,605	3,647	93,958	17,320	76,424
228	228	76	43	13	30	8	23
235,309	233,641	1,039	16,000	5,023	10,977	12	1,275
2,720	2,707	108	728	163	565	18	24
14,996,306	10,350,769	1,311	5,382	592	4,790	4,722	62,815
—	—	72,576	—	—	—	—	—

(5)家屋に関する概要

年 度	区 分	納税義務 者数 (人)	棟 数			床 面 積(m ²)		
			木 造	木造以外	計	木 造	木造以外	計
平成 22 年度		35,021	62,203	19,899	82,102	4,681,961	3,921,042	8,603,003
平成 23 年度		35,330	62,244	19,971	82,215	4,719,809	3,924,020	8,643,829
平成 24 年度		35,568	62,204	20,021	82,225	4,755,395	3,932,027	8,687,422
平成 25 年度		35,815	62,181	17,649	79,830	4,785,443	3,920,943	8,706,386
平成 26 年度		36,072	62,208	17,650	79,858	4,824,434	3,925,803	8,750,237
平成 27 年度		36,357	61,973	17,690	79,663	4,857,360	3,924,850	8,782,210
個人が 所有する 屋	法定免税点 未満のもの	2,236	4,629	272	4,901	156,329	6,671	163,000
	法定免税点 以上のもの	34,891	56,222	13,367	69,589	4,591,303	1,719,879	6,311,182
	計	37,127	60,851	13,639	74,490	4,747,632	1,726,550	6,474,182
法人が 所有する 屋	法定免税点 未満のもの	48	37	20	57	1,212	673	1,885
	法定免税点 以上のもの	1,466	1,085	4,031	5,116	108,516	2,197,627	2,306,143
	計	1,514	1,122	4,051	5,173	109,728	2,198,300	2,308,028
計	法定免税点 未満のもの	2,284	4,666	292	4,958	157,541	7,344	164,885
	法定免税点 以上のもの	36,357	57,307	17,398	74,705	4,699,819	3,917,506	8,617,325

(注)納税義務者数については、免税点未満を除く。

決 定 価 格(千円)			単 位 当 た り 価 格(円)		
木 造	木造以外	計	木 造	木造以外	計
92,573,448	130,798,827	223,372,275	19,772	33,358	25,964
96,186,805	132,351,368	228,538,173	20,379	33,729	26,439
87,913,986	118,893,732	206,807,718	18,487	30,237	23,805
91,022,594	119,911,969	210,934,563	19,021	30,582	24,228
94,669,004	121,247,498	215,916,502	19,623	30,885	24,676
91,615,457	119,111,621	210,727,078	18,861	30,348	23,995
171,333	22,423	193,756	1,096	3,361	1,189
89,534,592	51,800,096	141,334,688	19,501	30,118	22,394
89,705,925	51,822,519	141,528,444	18,895	30,015	21,860
2,020	2,384	4,404	1,667	3,542	2,336
1,907,512	67,286,718	69,194,230	17,578	30,618	30,004
1,909,532	67,289,102	69,198,634	17,402	30,610	29,982
173,353	24,807	198,160	1,100	3,378	1,202
91,442,104	119,086,814	210,528,918	19,457	30,399	24,431

(6) 償却資産に関する概要

(単位:千円)

年 度	区 分	納税義務者数 (人)	決 定 価 格	課税標準額	課税標準額の内訳	
					課税標準の特例規定の適用を受けるもの(イ)	(イ)以外のもの
平成 21 年度		803	64,849,898	63,280,448	481,441	48,966,401
平成 22 年度		785	64,515,858	63,186,064	449,034	48,947,735
平成 23 年度		781	61,240,787	60,033,161	354,196	46,111,417
平成 24 年度		768	61,474,163	60,374,653	331,029	46,244,704
平成 25 年度		780	70,288,473	62,813,803	318,952	47,114,413
平成 26 年度		814	61,101,000	59,888,614	793,895	45,140,569
平成 27 年度		916	62,349,565	59,964,315	2,368,958	43,383,983
市長が価格等を決定したもの	構 築 物		10,014,000	10,001,132	8,994	9,992,138
	機 械 及 び 装 置		28,919,580	27,550,567	2,338,858	25,211,709
	船 舶		243,644	155,878	17,720	138,158
	航 空 機		0	0	0	0
	車 両 及 び 運 搬 具		474,589	474,589	0	474,589
	工 具、器 具 及 び 品 備		7,573,032	7,570,775	3,386	7,567,389
	調 整 額		0	0	0	0
	計 (ハ)		47,224,845	45,752,941	2,368,958	43,383,983
法第 三 百 八 十 九 条 関 係	総務大臣が価格等を決定し、配分したもの		14,262,272	13,377,607		
	県知事が価格等を決定し、配分したもの		862,448	833,767		
	計 (ニ)		15,124,720	14,211,374		
	法第 743 条 第 1 項 の 規 定 により 県 知 事 が 価 格 等 を 決定 した も の (ホ)		0	0		
合計(ハ)+(ニ)+(ホ)			62,349,565	59,964,315		
同上内訳	市 分 の 額			59,964,315		
	県 分 の 額			0		

(注) 納税義務者数については、免税点未満を除く。

6 諸 税

(1) 特別土地保有税調定額の推移

(単位:千円)

区 分	平成22年度		平成23年度		平成24年度		平成25年度		平成26年度	
	取得分	保有分	取得分	保有分	取得分	保有分	取得分	保有分	取得分	保有分
納税義務者数	1	0	0	0	0	0	0	0	0	0
調 定 額	3	0	0	0	0	0	0	0	0	0

(2) 市たばこ税調定額の推移

(単位:円)

区 分	平成22年度	平成23年度	平成24年度	平成25年度	平成26年度
調 定 額	688,780,509	781,658,458	774,880,076	861,413,402	829,219,075
対前年 比(%)	1.4	13.5	▲ 0.9	11.2	▲ 3.7

(3) 入湯税調定額の推移

(単位:円)

区 分	平成22年度	平成23年度	平成24年度	平成25年度	平成26年度
調 定 額	12,693,750	19,442,550	20,755,350	24,455,250	25,734,750
対前年 比(%)	86.9	53.2	6.8	17.8	5.2

(4) 国有資産等所在市町村交付金調定額の推移(当初)

(単位:円)

年度 区 分	平成23年度	平成24年度	平成25年度	平成26年度	平成27年度
国	3,148,100	2,169,900	2,030,000	1,959,000	1,867,500
県	8,280,200	8,152,400	8,134,500	8,172,900	8,156,400
合 計	11,428,300	10,322,300	10,164,500	10,131,900	10,023,900

(5) 軽自動車税調定額の推移(当初)

(単位:円)

区 分	平成23年度	平成24年度	平成25年度	平成26年度	平成27年度
調 定 額	257,114,400	263,704,100	273,346,100	282,145,900	291,573,000
対前年比(%)	1.2	2.6	3.7	3.2	3.3

(6) 軽自動車税車種別課税台数の推移(当初)

(単位:台、%)

区 分	平成23年度		平成24年度		平成25年度		平成26年度		平成27年度		
	台 数	構成比	台 数	構成比	台 数	構成比	台 数	構成比	台 数	構成比	
原動機付自転車	50 cc 以下	8,078	14.6	7,914	14.1	7,875	13.8	7,713	13.2	7,481	12.6
	50 cc 超 90 cc 以下	1,164	2.1	1,072	1.9	1,024	1.8	1,010	1.7	948	1.6
	90 cc 超 125 cc 以下	723	1.3	821	1.5	904	1.6	998	1.7	1,060	1.8
	ミニカー	76	0.1	79	0.1	86	0.2	87	0.1	92	0.2
	小 計	10,041	18.2	9,886	17.7	9,889	17.3	9,808	16.8	9,581	16.1
軽自動車及び小型特殊自動車	二 輪 車	1,222	2.2	1,233	2.2	1,268	2.2	1,290	2.2	1,318	2.2
	三 輪 車	2	0.0	2	0.0	2	0.0	2	0.0	2	0.0
	四 乗 用 車	26,965	48.9	28,095	50.2	29,540	51.6	30,894	52.9	32,239	54.1
	四 貨 物 車	11,089	20.1	10,914	19.5	10,756	18.8	10,604	18.2	10,622	17.8
	小 計	39,278	71.2	40,244	71.9	41,566	72.6	42,790	73.3	44,181	74.2
	農 耕 用	4,421	8.0	4,381	7.8	4,327	7.6	4,279	7.3	4,203	7.1
	そ の 他	114	0.2	108	0.2	110	0.2	111	0.2	116	0.2
	小 計	4,535	8.2	4,489	8.0	4,437	7.8	4,390	7.5	4,319	7.2
二輪の小型自動車	1,327	2.4	1,320	2.4	1,354	2.4	1,402	2.4	1,502	2.5	
合 計	55,181	100.0	55,939	100.0	57,246	100.0	58,390	100.0	59,583	100.0	

(注) 賦課期日現在

(7) ご当地ナンバー交付枚数(平成26年度)

種類	交付枚数	比率(%)
お城ナンバー	303	36.9
うちわナンバー	123	15.0
通常ナンバー	396	48.1
合 計	822	100.0



お城ナンバー



うちわナンバー

7 徴収関係等

(1) 前納報奨金の交付状況

(単位:円)

区 分	市県民税		固定資産税		国民健康保険税		合 計	
	件 数	金 額	件 数	金 額	件 数	金 額	件 数	金 額
平成23年度	—	—	—	—	—	—	—	—
平成24年度	—	—	—	—	—	—	—	—
平成25年度	—	—	—	—	—	—	—	—
平成26年度	—	—	—	—	—	—	—	—
平成27年度	—	—	—	—	—	—	—	—

※ 1 納期変更(固定資産税 第1期分) 平成15年度より、5月から4月に変更

2 交付率の改正

① 平成10年 4月 1日 0.7/100 ⇒ 0.5/100

② 平成13年 4月 1日 0.5/100 ⇒ 0.3/100

3 平成13年度より、市県民税の前納報奨金及び国民健康保険税の納税協力金を廃止

4 平成23年度より、固定資産税の前納報奨金を廃止

(2) 市税等の口座振替取扱状況(全納及び第1期分)

(単位:件)

区 分	市県民税	固定資産税	軽自動車税	国民健康保険税	介護保険料	後期高齢者 医療保険料	合 計
平成23年度	4,584	18,144	13,017	4,085	239	829	40,898
平成24年度	3,967	18,323	12,777	4,165	245	882	40,359
平成25年度	3,936	18,416	12,602	4,047	241	982	40,224
平成26年度	3,878	18,327	12,450	4,217	250	950	40,072
平成27年度	3,589	18,305	12,313	4,256	231	983	39,677

(3) 市税等のコンビニ取扱状況(全納及び第1期分)

(単位:件)

区 分	市県民税	固定資産税	軽自動車税	国民健康保険税	介護保険料	合 計
平成23年度	—	—	10,874	—	—	10,874
平成24年度	2,932	4,200	11,038	1,453	177	19,800
平成25年度	3,139	4,696	12,523	1,602	182	22,142
平成26年度	3,751	5,144	14,081	1,828	275	25,079
平成27年度	3,818	5,816	15,877	1,942	300	27,753

※ 1 平成23年度より軽自動車税についてコンビニ収納開始

2 平成24年度より市県民税、固定資産税、国民健康保険税、介護保険料についてコンビニ収納開始

(4)徴収に関する調

ア 平成26年度 欠損処分の状況

種 別 区 分	年 度	市 民 税		特 徴 市 民 税		法 人 市 民 税		固 定 資 産 税	
		件 数	金 額	件 数	金 額	件 数	金 額	件 数	金 額
執 行 停 止	20 以前	84	1,751,381	0	0	0	0	44	694,850
	21	92	1,147,902	0	0	0	0	17	118,600
	22	207	2,278,308	0	0	2	100,000	40	319,700
	23	9	272,021	10	151,738	1	2,100	13	70,500
	24	30	329,175	4	40,046	1	50,000	12	64,000
	25	30	253,809	0	0	0	0	24	513,300
	26	47	413,927	0	0	0	0	44	649,500
	計	499	6,446,523	14	191,784	4	152,100	194	2,430,450
時 効	21 以前	1,202	20,990,135	24	217,234	42	1,913,200	1,207	25,460,213
合 計		1,701	27,436,658	38	409,018	46	2,065,300	1,401	27,890,663

(単位:円)

軽自動車税		特別土地保有税		計		国民健康保険税		合 計	
件 数	金 額	件数	金 額	件 数	金 額	件 数	金 額	件 数	金 額
45	107,100	0	0	173	2,553,331	14	207,500	187	2,760,831
22	94,400	0	0	131	1,360,902	164	3,087,880	295	4,448,782
31	97,000	0	0	280	2,795,008	231	5,166,287	511	7,961,295
8	38,800	0	0	41	535,159	32	912,300	73	1,447,459
5	20,400	0	0	52	503,621	43	1,073,000	95	1,576,621
8	32,400	0	0	62	799,509	59	930,300	121	1,729,809
5	19,082	0	0	96	1,082,509	17	111,100	113	1,193,609
124	409,182	0	0	835	9,630,039	560	11,488,367	1,395	21,118,406
437	1,841,900	0	0	2,912	50,422,682	3,045	60,378,224	5,957	110,800,906
561	2,251,082	0	0	3,747	60,052,721	3,605	71,866,591	7,352	131,919,312

イ 差押え件数推移表

(単位:円)

項目	内 容	平成21年度	平成22年度	平成23年度	平成24年度	平成25年度	平成26年度
預 金	差押件数	69	149	332	542	634	732
	差 押 額	25,400,037	32,187,208	21,835,807	123,556,377	107,686,683	70,141,332
	配当件数	69	144	260	474	577	628
	配 当 額	6,039,606	18,007,984	14,635,726	29,520,991	24,770,781	40,997,708
給 与	差押件数	34	59	68	110	165	223
	差 押 額	26,261,929	26,510,400	27,676,227	47,973,482	73,488,311	43,614,829
不 動 産	差押件数	4	0	36	27	17	61
	差 押 額	5,574,950	0	28,463,339	43,311,746	23,480,073	25,352,792
	解除件数	2	0	19	10	15	22
	配 当 額	0	0	0	0	345,400	3,200,600
電 話	差押件数	0	0	0	0	0	0
	差 押 額	0	0	0	0	0	0
	解除件数	7	0	1	0	0	0
	配 当 額	3,741,500	0	0	0	0	0
動 産	差押件数	0	0	0	0	1	1
	差 押 額	0	0	0	0	1,553,600	391,200
	解除件数	0	0	0	0	0	0
	配 当 額	0	0	0	0	0	0
搜 索	差押件数	11	9	5	0	0	0
	差 押 額	23,273,416	21,720,843	11,255,105	0	0	0
	解除件数				0	0	0
	配 当 額				0	0	0
国 税 還 付 金	差押件数	51	66	57	100	104	116
	差 押 額	18,757,967	24,164,890	22,854,811	15,225,792	16,486,186	23,432,968
	配当件数	17	66	56	88	92	96
	配 当 額	3,315,251	10,057,389	3,524,241	3,911,155	4,685,230	6,478,304
交 付 要 求	要求件数	85	41	71	76	82	96
	要 求 額	73,003,906	29,494,934	32,589,644	29,320,867	22,798,986	21,211,199
	解除件数	36	34	48	55	51	66
	配 当 額	551,042	681,536	17,786,065	16,822,660	4,406,169	4,933,600
生 命 保 険	差押件数	35	60	70	186	134	112
	差 押 額	16,465,874	35,134,762	29,258,805	93,325,836	37,935,617	38,023,692
	解除件数	9	27	51	65	75	46
	配 当 額	3,219,819	6,875,842	10,119,724	5,253,360	10,552,210	7,026,107
そ の 他 債 権	差押件数	31	19	22	61	39	37
	差 押 額	40,439,280	16,717,220	7,844,566	34,755,148	12,720,322	23,193,793
	解除件数	0	0	13	5	31	18
	配 当 額	0	0	3,181,560	2,652,733	5,453,224	3,036,786
合 計	差押件数	320	403	661	1,102	1,176	1,378
	差 押 額	229,177,359	185,930,257	181,778,304	387,469,248	296,149,778	245,361,805
	解除件数	140	271	448	697	841	876
	配 当 額	16,867,218	35,622,751	49,247,316	58,160,899	50,213,014	65,673,105

※平成23年度以降は中讃広域行政事務組合への移管分を含む。

8 税外収入金に関する調

税外収入金決算額の推移

(単位:円)

区 分	平成22年度	平成23年度	平成24年度	平成25年度	平成26年度
個人県民税事務委託金	182,074,596	167,099,102	168,977,129	171,610,244	175,142,654
弁 償 金	13,950	12,600	12,000	13,800	16,500
試乗用標識証明書 書換手数料	30,000	29,000	29,000	28,000	27,000
自動車臨時運行 許可手数料	580,500	590,250	571,500	556,500	552,750
納税証明等 手 数 料	9,436,780	9,007,700	9,303,600	9,249,950	10,071,550
督促手数料	3,038,090	3,308,550	3,391,832	3,438,100	3,271,338
延 滞 金	17,554,194	23,492,170	27,620,558	26,505,437	21,463,833

9 過誤納金還付状況

(単位:円)

年度 区分	平成22年度		平成23年度		平成24年度		平成25年度		平成26年度	
	件数	金額	件数	金額	件数	金額	件数	金額	件数	金額
現年度分	3,564	110,895,269	3,225	51,286,640	2,511	46,044,931	2,755	46,189,080	2,678	34,531,694
滞納繰越分	25	434,300	41	411,800	47	598,578	35	576,624	32	298,900
過年度支出	741	35,623,659	653	35,787,883	722	95,815,963	1,629	56,432,263	1,085	57,256,516

(税源移譲含む)

10 証明・閲覧に関する調

(単位:円)

区 分	平成22年度	平成23年度	平成24年度	平成25年度	平成26年度
件 数	25,625	24,238	26,376	26,849	27,473
調 定 額	9,436,780	9,007,700	9,303,600	9,249,950	10,071,550

11 税率一覧表（平成27年度）

税目	区分	税率			備考	
市民税	個人市民税	均等割	3,500円			
		所得割	6%			
	法人市民税	均等割				
			資本等の金額	従業者数	年税額	
		1千万円以下の法人等		50人以下	5万円	
				50人超	12万円	
		1千万円を超え 1億円以下である法人		50人以下	13万円	
				50人超	15万円	
		1億円を超え 10億円以下である法人		50人以下	16万円	
				50人超	40万円	
		10億円を超え 50億円以下である法人		50人以下	41万円	
				50人超	175万円	
		50億円を超える法人		50人以下	41万円	
	50人超		300万円			
	法人税割					
	課税標準額の100分の14.7 (平成26年10月1日以降に開始する事業年度分から100分の12.1)					
固定資産税	課税標準額の100分の1.4 (免税点)					
	土地	30万円未満				
	家屋	20万円 "				
	償却資産	150万円 "				

税 目	区 分		税 率		
軽自動車税	車 種	種 類		税 額	
	原動機付自転車	50cc以下		1,000円	
		50cc超 90cc以下		1,200円	
		90cc超 125cc以下		1,600円	
		ミニカー		2,500円	
	軽自動車	軽二輪		2,400円	
		軽三輪		3,100円	※3,900円
		四輪乗用	営業用	5,500円	※6,900円
			自家用	7,200円	※10,800円
		四輪貨物	営業用	3,000円	※3,800円
			自家用	4,000円	※5,000円
	平成27年4月1日に最初の新規検査を受けた車両は※の税率				
	二輪の小型	二輪小型		4,000円	
小型特殊自動車	農耕用		1,600円		
	その他		4,700円		
市たばこ税	①旧3級品以外の製造たばこ1,000本につき 5,262円 ②旧3級品の製造たばこ1,000本につき 2,495円				
入湯税	1人1日150円				

国民健康保険税	基礎課税分	所得割	100分の7.2	限度額 52万円
		資産割	100分の18	
		被保険者均等割額	27,000円	
		世帯別平等割額	27,000円	
	後期高齢者 支援金等 課税分	所得割	100分の1.8	限度額 17万円
		資産割	100分の3	
		被保険者均等割額	5,500円	
		世帯別平等割額	5,000円	
	介護納付金 課税分	所得割	100分の2.1	限度額 16万円
		資産割	100分の4	
		被保険者均等割額	8,000円	
		世帯別平等割額	5,000円	

平成27年度 市税等（普通徴収分） 納期一覧表

納期月	税 目 等	納期別	納 期
4月	固定資産税	全・1	4月1日～4月30日
5月	軽自動車税	全	5月10日～6月1日
6月	市・県民税	全・1	6月10日～6月30日
7月	固定資産税	2	7月10日～7月31日
	国民健康保険税	全・1	
	介護保険料	1	
	後期高齢者医療保険料	1	
8月	市・県民税	2	8月10日～8月31日
	国民健康保険税	2	
	後期高齢者医療保険料	2	
9月	国民健康保険税	3	9月10日～9月30日
	介護保険料	2	
	後期高齢者医療保険料	3	
10月	市・県民税	3	10月10日～11月2日
	国民健康保険税	4	
	介護保険料	3	
	後期高齢者医療保険料	4	
11月	国民健康保険税	5	11月10日～11月30日
	介護保険料	4	
	後期高齢者医療保険料	5	
12月	固定資産税	3	12月10日～12月28日
	国民健康保険税	6	
	介護保険料	5	
	後期高齢者医療保険料	6	
1月	市・県民税	4	1月10日～2月1日
	国民健康保険税	7	
	介護保険料	6	
	後期高齢者医療保険料	7	
2月	固定資産税	4	2月10日～2月29日
	国民健康保険税	8	
	後期高齢者医療保険料	8	

市税等のお支払いは便利な口座振替で

市 税 概 要

平成 27 年 9 月 1 日 発行

編 集

丸 亀 市 総 務 部 税 務 課

発 行

〒 763-8501 丸 亀 市 大 手 町 二 丁 目 3 番 1 号

TEL 【代表】 0877(23)2111