

平成28年度

市 税 概 要



丸亀市
MARUGAME CITY

凡 例

- 1 本書に用いる千円単位の数値は、単位未満を四捨五入、また比率は、小数点以下2位を四捨五入とした。したがって、合計と内訳の計、差引き等が一致しない場合がある。
- 2 該当数値はあるが、単位未満のものは、「0.0」で表示した。
- 3 各表中の符号の用法は、次のとおりである。
 - 「－」 ～ 該当数値のないもの
 - 「皆増」～ 前年度に数値がなく、全額増加したもの
 - 「皆減」～ 当年度に数値がなく、全額減少したもの

目 次

1	丸亀市の人口等.....	1 頁
2	税務行政機構.....	2
	(1) 行政機構.....	2
	(2) 税務事務分掌.....	3
	(3) 市町村税の徴収に要する経費等に関する調.....	4
3	財 務.....	6
	(1) 一般会計歳入決算状況.....	6
	(2) 一般会計歳出決算状況（目的別）.....	8
	(3) 自主財源と依存財源の状況.....	10
	(4) 市税決算額の状況.....	12
	(5) 市税決算額の推移.....	13
	(6) 一般会計歳入総額に占める市税の推移.....	14
	(7) 市税税目別収入の推移.....	15
	(8) 市税年度別・税目別収入の状況（徴収率）.....	16
	(9) 一般会計当初予算額.....	18
4	市 民 税.....	21
	(1) 個人の市県民税調定額の推移（当初）.....	21
	(2) 個人の市民税年齢階層別納税義務者数.....	21
	(3) 個人の市民税納税義務者数.....	22
	(4) 個人の市民税特別徴収義務者等に関する調.....	22
	(5) 所得控除額.....	23
	(6) 個人の市民税課税標準額段階別所得割額等に関する調.....	24
	(7) 法人の市民税調定額の推移.....	26
	(8) 法人の均等割納税義務者数.....	26

5	固定資産税.....	27頁
	(1) 固定資産税当初調定額の推移（現年課税分）.....	27
	(2) 納税義務者数.....	27
	(3) 土地筆数・家屋棟数.....	27
	(4) 土地に関する概要.....	28
	(5) 家屋に関する概要.....	30
	(6) 償却資産に関する概要.....	32
6	諸 税.....	33
	(1) 特別土地保有税調定額の推移.....	33
	(2) 市たばこ税調定額の推移.....	33
	(3) 入湯税調定額の推移.....	33
	(4) 国有資産等所在市町村交付金調定額の推移（当初）.....	33
	(5) 軽自動車税調定額の推移（当初）.....	34
	(6) 軽自動車税車種別課税台数の推移（当初）.....	34
	(7) ご当地ナンバーの交付枚数.....	34
7	徴収関係等.....	35
	(1) 市税等の口座振替取扱状況（全納及び第1期分）.....	35
	(2) 市税等のコンビニ取扱状況（全納及び第1期分）.....	35
	(3) ペイジー口座振替受付サービス取扱状況.....	35
	(4) 徴収に関する調.....	36
8	税外収入金に関する調.....	39
9	過誤納金還付状況.....	39
10	証明・閲覧に関する調.....	39
11	税率一覧表.....	40
12	普通徴収分納期一覧表.....	44
13	メモ.....	45

1 丸 亀 市 の 人 口 等

(1)人口・世帯数等調

(単位:世帯、人)

年 次	世帯数	人 口			1世帯当たりの人員
		総 数	男	女	
平成17年	40,966	110,024	52,942	57,082	2.69
18年	40,915	110,089	53,095	56,994	2.69
19年	41,414	110,175	53,200	56,975	2.66
20年	42,006	110,511	53,362	57,149	2.63
21年	42,478	110,726	53,568	57,158	2.61
22年	42,733	110,486	53,424	57,062	2.59
23年	43,116	110,381	53,585	56,796	2.56
24年	43,550	110,568	53,660	56,908	2.54
25年	43,881	110,569	53,667	56,902	2.52
26年	44,206	110,301	53,461	56,840	2.50
27年	44,759	110,344	53,630	56,714	2.47
28年	44,105	110,087	53,237	56,850	2.50

(注)各年とも4月1日現在の数値による。

(2)就業構造の推移

(単位:人、%)

年	第1次産業		第2次産業		第3次産業		総数	
	人数	構成比	人数	構成比	人数	構成比	人数	構成比
昭和55年	5,706	12.2	17,199	36.7	23,924	51.1	46,829	100.0
60年	5,125	10.7	17,529	36.7	25,210	52.7	47,809	100.0
平成2年	3,893	7.8	17,933	35.9	28,067	56.3	49,893	100.0
7年	3,660	6.7	18,927	34.7	31,992	58.6	54,579	100.0
12年	2,909	5.4	18,276	33.9	32,802	60.8	53,987	100.0
17年	2,997	5.6	16,232	30.4	33,650	63.0	53,406	100.0
22年	2,121	4.2	15,191	29.8	32,197	63.2	50,981	100.0

(注)各年とも国勢調査の数値による。

昭和55年～平成17年は旧1市2町の合計値。

総数に分類不能の産業を含む。

2 税務行政機構

(1) 行政機構

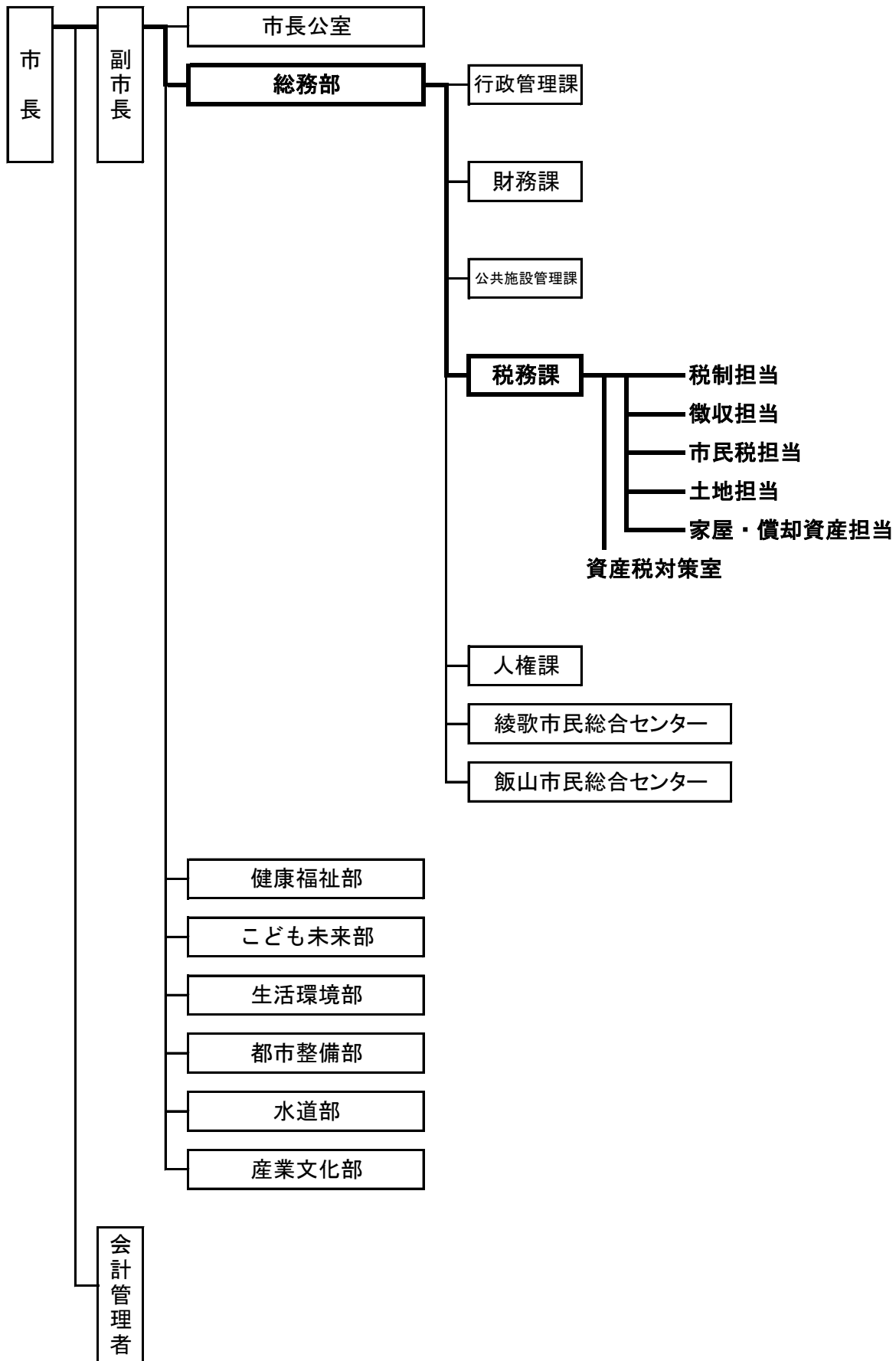

(2) 税 務 事 務 分 掌

区分 (担当別)	分 担 事 務
課 長 副 課 長	税務一般総括
税制担当	(1) 税務行政の連絡・調整及び税制に関すること。 (2) 税、介護保険料及び後期高齢者医療保険料に係る調査、統計及び報告の総括に関すること。 (3) 税務証明、介護保険料納付証明、後期高齢者医療保険料納付証明の受付及び交付並びに手数料の徴収に関すること。 (4) 税務公簿の閲覧の受付及び手数料の徴収に関すること。 (5) 軽自動車税、市たばこ税及び入湯税の賦課及び減免に関すること。 (6) 軽自動車の標識交付及び手数料の徴収に関すること。 (7) 自動車臨時運行許可及び手数料の徴収に関すること。 (8) 市税、県民税、国民健康保険税、介護保険料、後期高齢者医療保険料その他徴収金の収納整理に関すること。 (9) 納税思想の普及及び宣伝に関すること。 (10) 納税の奨励に関すること。 (11) 過誤納金の充当又は還付に関すること。 (12) 口座振替に関すること。 (13) 課内の他の所管に属さない事項及び課内庶務に関すること。
徴収担当	(1) 市税、県民税、国民健康保険税、介護保険料及び後期高齢者医療保険料の徴収並びに督促及び滞納整理処分に関すること。 (2) 市税、県民税、国民健康保険税、介護保険料及び後期高齢者医療保険料の徴収及び滞納処分に関する異議申立て並びに諸願書の処理に関すること。 (3) 市税、県民税及び国民健康保険税の執行停止並びに不納欠損処分に関すること。 (4) 介護保険料及び後期高齢者医療保険料の不納欠損処分に関すること。 (5) 徴収嘱託及び受託に関すること。 (6) その他徴収に関すること。
市民税担当	(1) 市県民税、法人市民税及び国民健康保険税の課税客体の調査及び賦課に関すること。 (2) 介護保険料及び後期高齢者医療保険料の賦課客体の調査及び賦課に関すること。 (3) 前2号の事務に係る異議申立て及び減免申請の処理に関すること。 (4) その他市県民税、法人市民税、国民健康保険税、介護保険料及び後期高齢者医療保険料に関すること。
土地担当	(1) 土地に係る固定資産税の課税客体の調査(評価を含む。)及び賦課に関すること。 (2) 前号の事務に係る異議申立て及び減免申請の処理に関すること。 (3) 国有資産等所在市町村交付金に関すること。 (4) 地籍図等の写しの交付に関すること。 (5) その他土地に係る固定資産税に関すること。
家屋・償却 資産担当	(1) 家屋及び償却資産に係る固定資産税の課税客体の調査(評価を含む。)及び賦課に関すること。 (2) 前号の事務に係る異議申立て及び減免申請の処理に関すること。 (3) その他家屋及び償却資産に係る固定資産税に関すること。
資産税対策室	(1) 家屋の現況調査に関すること。

(3)市町村税の徴収に要する経費等に関する調

区 分		年 度	平成23年度	
			金 額	前年比
税 収 入 額		(A) 市 税	14,009,830	▲ 1.9
		(B) 個人の県民税	3,200,394	▲ 1.3
		(C) 合 計	17,210,224	▲ 1.8
徴 税 費	人 件 費	(D) 基 本 給	102,952	▲ 16.0
		(E) 諸 手 当	52,824	▲ 13.3
		(イ) 超過勤務手当	7,883	▲ 1.6
		(ロ) 税務特別手当	729	▲ 2.4
		(ハ) その他の手当	44,212	▲ 15.2
		(F) そ の 他	27,986	▲ 11.5
		(G) 小 計	183,762	▲ 14.6
	需 用 費	(H) 旅 費	146	92.1
		(I) 賃 金	4,625	37.4
		(J) そ の 他	97,668	25.7
(K) 小 計		102,439	26.3	
報 奨 金 及 び こ れ に 類 す る 経 費	(L) 納期前納付報奨金	0	皆減	
	(M) 納税貯蓄組合補助金	0	—	
	(N) 納税奨励金	0	—	
	(O) そ の 他	0	—	
	(P) 小 計	0	皆減	
そ の 他	(Q) そ の 他	0	—	
(R) 合 計			286,201	▲ 15.2
県 民 税 徴 収 取 扱 費		(S) 納税義務者の数を 基準にした金額	161,087	▲ 8.8
		(T) 報奨金の額に相当する金額	0	—
		(U) 合 計	161,087	▲ 8.8
(V) (R) - (U)			125,114	▲ 22.2
税 収 入 額 に 対 す る 徴 税 費 の 割 合		(R) / (C)	1.7	—
		(V) / (A)	0.9	—

(単位:千円、%)

平成24年度		平成25年度		平成26年度		平成27年度	
金 額	前年比	金 額	前年比	金 額	前年比	金 額	前年比
14,333,487	2.3	14,934,232	4.2	14,268,312	▲ 4.5	13,181,419	▲ 7.6
3,368,904	5.3	3,380,746	0.4	3,391,180	0.3	3,415,831	0.7
17,702,391	2.9	18,314,978	3.5	17,659,492	▲ 3.6	16,597,250	▲ 6.0
95,476	▲ 7.3	97,728	2.4	108,009	10.5	115,226	6.7
51,198	▲ 3.1	51,230	0.1	60,031	17.2	68,005	13.3
9,610	21.9	8,799	▲ 8.4	11,592	31.7	14,093	21.6
750	2.9	677	▲ 9.7	684	1.0	682	▲ 0.3
40,838	▲ 7.6	41,754	2.2	47,755	14.4	53,230	11.5
26,439	▲ 5.5	27,179	2.8	30,819	13.4	33,838	9.8
173,113	▲ 5.8	176,137	1.7	198,859	12.9	217,069	9.2
77	▲ 47.3	178	131.2	72	▲ 59.6	130	80.6
5,614	21.4	3,235	▲ 42.4	5,768	78.3	8,385	45.4
107,031	9.6	127,474	19.1	92,701	▲ 27.3	99,505	7.3
112,722	10.0	130,887	16.1	98,541	▲ 24.7	108,020	9.6
0	—	0	—	0	—	0	—
0	—	0	—	0	—	0	—
0	—	0	—	0	—	0	—
0	—	0	—	0	—	0	—
0	—	0	—	0	—	0	—
0	—	0	—	0	—	0	—
285,835	▲ 0.1	307,024	7.4	297,400	▲ 3.1	325,089	9.3
162,398	0.8	163,230	0.5	163,957	0.4	163,781	▲ 0.1
0	—	0	—	0	—	0	—
162,398	0.8	163,230	0.5	163,957	0.4	163,781	▲ 0.1
123,437	▲ 1.3	143,794	16.5	133,443	▲ 7.2	161,308	20.9
1.6	—	1.7	—	1.7	—	2.0	—
0.9	—	1.0	—	0.9	—	1.2	—

(課税状況調による)

3 財 務

(1)一般会計歳入決算状況

款	平成21年度		平成22年度		平成23年度	
	金 額	前年比	金 額	前年比	金 額	前年比
市 税	14,116,564	▲ 4.4	14,284,992	1.2	14,009,830	▲ 1.9
地 方 譲 与 税	372,573	▲ 5.7	362,335	▲ 2.7	352,640	▲ 2.7
利 子 割 交 付 金	84,793	▲ 7.3	81,891	▲ 3.4	59,020	▲ 27.9
配 当 割 交 付 金	25,558	▲ 22.3	32,157	25.8	37,855	17.7
株 式 等 譲 渡 所 得 割 交 付 金	12,390	1.1	9,639	▲ 22.2	7,152	▲ 25.8
地 方 消 費 税 交 付 金	1,005,454	2.6	1,003,727	▲ 0.2	1,021,150	1.7
ゴ ル フ 場 利 用 税 交 付 金	8,951	▲ 1.8	8,120	▲ 9.3	8,290	2.1
自 動 車 取 得 税 交 付 金	114,749	▲ 39.8	98,050	▲ 14.6	82,179	▲ 16.2
地 方 特 例 交 付 金	188,227	4.1	187,255	▲ 0.5	149,167	▲ 20.3
地 方 交 付 税	6,346,294	4.2	6,676,622	5.2	6,888,249	3.2
交 通 安 全 対 策 特 別 交 付 金	31,726	0.4	31,286	▲ 1.4	31,442	0.5
分 担 金 及 び 負 担 金	715,442	2.2	729,003	1.9	752,531	3.2
使 用 料 及 び 手 数 料	863,427	▲ 3.2	841,648	▲ 2.5	836,431	▲ 0.6
国 庫 支 出 金	6,468,868	60.1	5,142,769	▲ 20.5	5,403,087	5.1
県 支 出 金	2,102,299	4.4	2,525,700	20.1	2,470,381	▲ 2.2
財 産 収 入	328,136	13.2	308,814	▲ 5.9	498,205	61.3
寄 附 金	3,883	▲ 51.1	3,868	▲ 0.4	7,861	103.2
繰 入 金	225,769	▲ 75.0	350,094	55.1	544,040	55.4
繰 越 金	1,312,851	18.8	1,073,390	▲ 18.2	1,408,435	31.2
諸 収 入	1,871,143	4.2	1,269,035	▲ 32.2	1,295,600	2.1
（うち競艇事業収益収入）	[200,000]	100.0	[500,000]	150.0	[500,000]	0.0
市 債	7,997,200	135.0	5,582,700	▲ 30.2	6,169,400	10.5
合 計	44,196,297	16.5	40,603,095	▲ 8.1	42,032,945	3.5

(単位:千円、%)

平成24年度		平成25年度		平成26年度		平成27年度	
金額	前年比	金額	前年比	金額	前年比	金額	前年比
14,333,487	2.3	14,934,232	4.2	14,268,312	▲ 4.5	13,181,419	▲ 7.6
329,941	▲ 6.4	314,369	▲ 4.7	299,364	▲ 4.8	313,634	4.8
53,213	▲ 9.8	49,557	▲ 6.9	48,589	▲ 2.0	40,105	▲ 17.5
37,434	▲ 1.1	74,908	100.1	141,248	88.6	106,788	▲ 24.4
7,784	8.8	113,079	1,352.7	70,688	▲ 37.5	91,063	28.8
1,032,099	1.1	1,023,303	▲ 0.9	1,255,853	22.7	2,155,792	71.7
8,565	3.3	7,981	▲ 6.8	7,496	▲ 6.1	7,381	▲ 1.5
103,150	25.5	93,263	▲ 9.6	40,202	▲ 56.9	67,937	69.0
62,948	▲ 57.8	63,196	0.4	65,358	3.4	68,299	4.5
6,957,546	1.0	7,000,200	0.6	6,634,794	▲ 5.2	7,143,861	7.7
31,997	1.8	31,077	▲ 2.9	27,530	▲ 11.4	29,033	5.5
793,586	5.5	889,613	12.1	825,470	▲ 7.2	771,940	▲ 6.5
847,561	1.3	852,205	0.5	838,518	▲ 1.6	857,122	2.2
5,330,544	▲ 1.3	6,611,296	24.0	7,672,535	16.1	5,923,772	▲ 22.8
2,612,619	5.8	2,728,102	4.4	2,726,067	▲ 0.1	2,847,632	4.5
156,890	▲ 68.5	470,478	199.9	447,957	▲ 4.8	205,055	▲ 54.2
5,541	▲ 29.5	4,551	▲ 17.9	14,782	224.8	15,669	6.0
45,383	▲ 91.7	39,762	▲ 12.4	29,492	▲ 25.8	374,330	1,169.3
1,335,553	▲ 5.2	1,092,776	▲ 18.2	1,889,942	72.9	1,034,384	▲ 45.3
1,248,533	▲ 3.6	1,318,775	5.6	1,296,118	▲ 1.7	1,402,605	8.2
[500,000]	0.0	[500,000]	0.0	[500,000]	0.0	[100,000]	▲ 80.0
6,089,300	▲ 1.3	4,949,900	▲ 18.7	9,596,500	93.9	4,977,400	▲ 48.1
41,423,674	▲ 1.4	42,662,623	3.0	48,196,815	13.0	41,615,221	▲ 13.7

(「主要施策の成果に関する報告書」による)

(2)一般会計歳出決算状況(目的別)

年度 款	平成21年度		平成22年度		平成23年度	
	金額	前年比	金額	前年比	金額	前年比
議 会 費	331,372	▲ 10.1	314,012	▲ 5.2	435,975	38.8
総 務 費	6,553,303	5.9	5,035,933	▲ 23.2	5,511,250	9.4
民 生 費	13,073,211	9.4	15,609,075	19.4	16,229,820	4.0
衛 生 費	3,503,047	5.5	3,390,877	▲ 3.2	3,510,156	3.5
労 働 費	224,592	30.3	287,361	27.9	351,268	22.2
農 林 水 産 費 業 産 費	925,296	22.0	720,559	▲ 22.1	580,065	▲ 19.5
商 工 費	402,701	▲ 5.2	369,972	▲ 8.1	388,268	4.9
土 木 費	3,398,503	2.7	2,343,525	▲ 31.0	2,535,351	8.2
消 防 費	3,735,811	135.3	1,306,267	▲ 65.0	1,520,122	16.4
教 育 費	7,439,968	45.4	6,223,184	▲ 16.4	6,360,664	2.2
公 債 費	3,435,103	0.5	3,564,347	3.8	3,232,926	▲ 9.3
諸 支 出 金	100,000	皆増	29,546	▲ 70.5	2,957	▲ 90.0
災 復 旧 害 費	0	—	0	—	38,570	皆増
合 計	43,122,907	17.8	39,194,658	▲ 9.1	40,697,392	3.8

(単位:千円、%)

平成24年度		平成25年度		平成26年度		平成27年度	
金額	前年比	金額	前年比	金額	前年比	金額	前年比
369,861	▲ 15.2	351,261	▲ 5.0	359,732	2.4	372,816	3.6
4,934,523	▲ 10.5	4,971,246	0.7	5,637,982	13.4	5,141,552	▲ 8.8
15,482,549	▲ 4.6	15,276,655	▲ 1.3	17,120,845	12.1	16,809,689	▲ 1.8
3,137,139	▲ 10.6	2,974,625	▲ 5.2	2,880,391	▲ 3.2	2,950,047	2.4
181,985	▲ 48.2	191,113	5.0	131,118	▲ 31.4	130,404	▲ 0.5
669,403	15.4	791,331	18.2	676,842	▲ 14.5	759,330	12.2
419,292	8.0	409,027	▲ 2.4	425,788	4.1	641,083	50.6
2,904,100	14.5	4,626,069	59.3	4,822,472	4.2	3,046,841	▲ 36.8
2,081,876	37.0	1,531,896	▲ 26.4	1,375,067	▲ 10.2	1,241,435	▲ 9.7
6,469,141	1.7	6,006,930	▲ 7.1	9,944,496	65.6	5,433,270	▲ 45.4
3,293,685	1.9	3,638,949	10.5	3,773,638	3.7	4,211,613	11.6
371,491	12,463.1	0	皆減	0	—	0	—
15,853	▲ 58.9	3,579	▲ 77.4	14,060	292.8	19,453	38.4
40,330,898	▲ 0.9	40,772,681	1.1	47,162,431	15.7	40,757,533	▲ 13.6

(「主要施策の成果に関する報告書」による)

(3) 自主財源と依存財源の状況

(単位:円)

区 分		平成23年度	平成24年度	平成25年度	平成26年度	平成27年度
自 主 財 源	市 税	14,009,829,317	14,333,486,925	14,934,232,320	14,268,312,024	13,181,419,251
	分担金及び負担金	752,530,763	793,586,345	889,613,064	825,469,968	771,940,359
	使用料及び手数料	836,431,585	847,561,427	852,204,631	838,517,730	857,121,609
	財 産 収 入	498,204,925	156,890,237	470,478,276	447,957,417	205,055,329
	寄 附 金	7,861,250	5,541,250	4,550,520	14,781,912	15,668,500
	繰 入 金	544,040,000	45,383,000	39,762,000	29,492,000	374,330,095
	繰 越 金	1,408,435,424	1,335,552,088	1,092,775,636	1,889,941,549	1,034,383,493
	諸 収 入	1,295,599,617	1,248,532,870	1,318,775,406	1,296,117,832	1,402,605,902
	小 計	19,352,932,881	18,766,534,142	19,602,391,853	19,610,590,432	17,842,524,538
依 存 財 源	地 方 譲 与 税	352,639,764	329,941,674	314,369,170	299,364,171	313,633,948
	利子割交付金	59,020,000	53,213,000	49,557,000	48,589,000	40,105,000
	地方消費税交付金	1,021,150,000	1,032,099,000	1,023,303,000	1,255,853,000	2,155,792,000
	ゴルフ場利用税金 交 付 金	8,289,715	8,564,710	7,981,120	7,496,265	7,380,660
	自動車取得税金 交 付 金	82,179,000	103,150,000	93,263,000	40,202,000	67,937,000
	地 方 交 付 税	6,888,249,000	6,957,546,000	7,000,200,000	6,634,794,000	7,143,861,000
	交通安全対策特別 交 付 金	31,442,000	31,997,000	31,077,000	27,530,000	29,033,000
	国 庫 支 出 金	5,403,087,424	5,330,543,567	6,611,295,768	7,672,535,278	5,923,771,755
	県 支 出 金	2,470,380,754	2,612,619,125	2,728,101,860	2,726,066,617	2,847,632,024
	市 債	6,169,400,000	6,089,300,000	4,949,900,000	9,596,500,000	4,977,400,000
	配当割交付金	37,855,000	37,434,000	74,908,000	141,248,000	106,788,000
	株式等譲渡所得割 交 付 金	7,152,000	7,784,000	113,079,000	70,688,000	91,063,000
	地方特例交付金	149,167,000	62,948,000	63,196,000	65,358,000	68,299,000
小 計	22,680,011,657	22,657,140,076	23,060,230,918	28,586,224,331	23,772,696,387	
歳 入 合 計	42,032,944,538	41,423,674,218	42,662,622,771	48,196,814,763	41,615,220,925	

自主財源と依存財源の状況(平成27年度決算ベース)

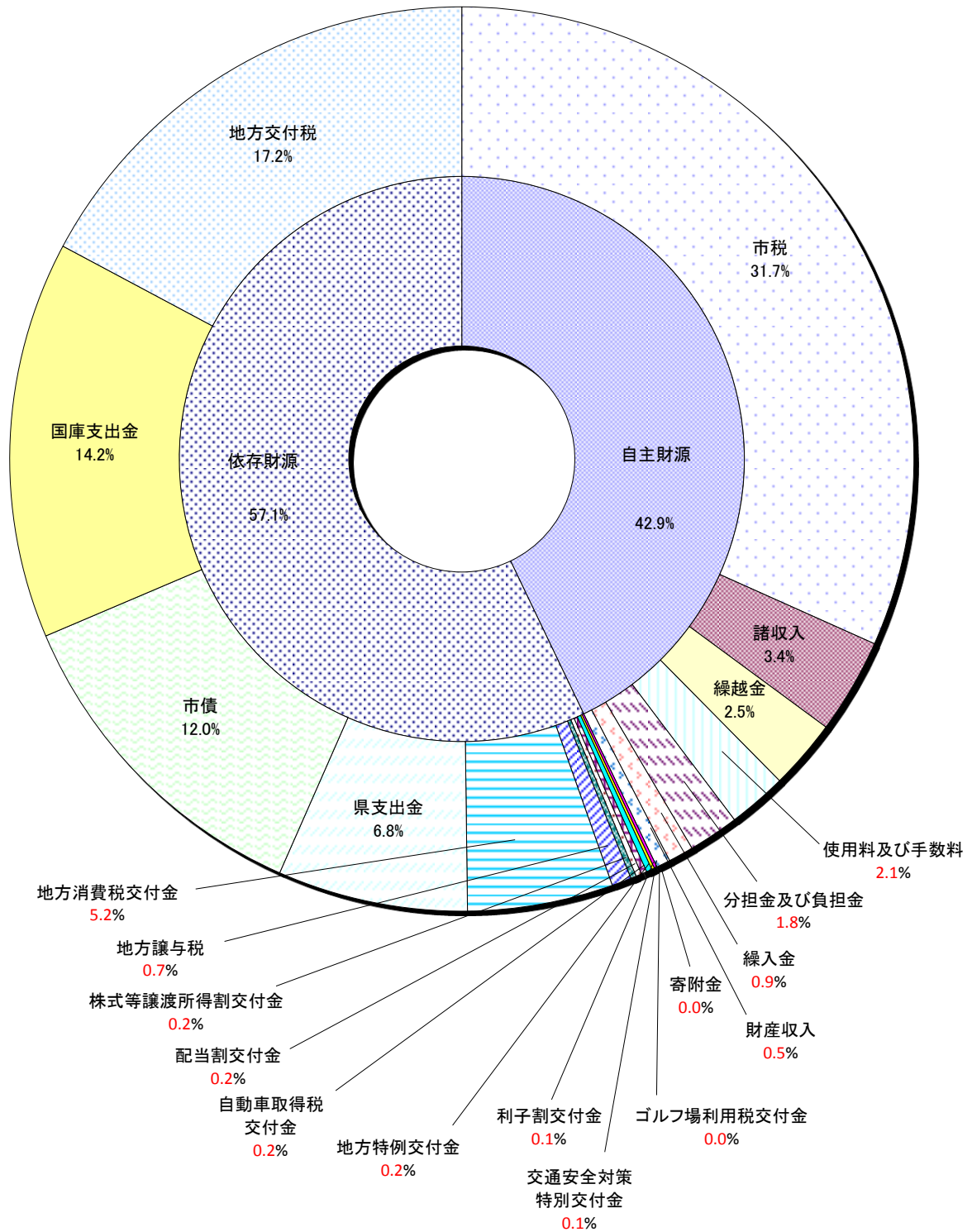

(4)市税決算額の状況(平成27年度)

(単位:円)

税 目	区 分	予 算 現 額	調 定 額	収 入 済 額	不 納 欠 損 額	収 入 未 済 額	還 付 未 済 額
市 民 税		6,325,000,000	6,647,047,053	6,344,687,218	21,270,327	282,254,699	1,165,191
	個 人	5,145,500,000	5,482,938,453	5,193,512,273	17,282,737	273,232,234	1,088,791
	現年課税分	5,063,000,000	5,188,768,628	5,104,051,354	453,276	85,319,550	1,055,552
	滞納繰越分	82,500,000	294,169,825	89,460,919	16,829,461	187,912,684	33,239
	法 人	1,179,500,000	1,164,108,600	1,151,174,945	3,987,590	9,022,465	76,400
	現年課税分	1,177,000,000	1,149,799,400	1,147,840,200	0	2,035,600	76,400
	滞納繰越分	2,500,000	14,309,200	3,334,745	3,987,590	6,986,865	0
固 定 資 産 税		5,680,000,000	5,975,383,056	5,711,720,919	17,898,550	246,054,097	290,510
	固 定 資 産 税	5,670,000,000	5,965,359,156	5,701,697,019	17,898,550	246,054,097	290,510
	現年課税分	5,600,000,000	5,684,621,000	5,620,256,521	501,400	64,126,289	263,210
	滞納繰越分	70,000,000	280,738,156	81,440,498	17,397,150	181,927,808	27,300
	国 有 資 産 等 所 在 市 町 村 交 付 金	10,000,000	10,023,900	10,023,900	0	0	0
軽自動車税		290,000,000	308,734,783	291,332,778	1,678,600	15,799,605	76,200
	現年課税分	285,000,000	291,375,800	285,935,300	8,200	5,501,300	69,000
	滞納繰越分	5,000,000	17,358,983	5,397,478	1,670,400	10,298,305	7,200
市たばこ税		805,000,000	806,485,286	806,485,286	0	0	0
入 湯 税		25,000,000	27,193,050	27,193,050	0	0	0
合 計		13,125,000,000	13,764,843,228	13,181,419,251	40,847,477	544,108,401	1,531,901
	現年課税分	12,965,000,000	13,158,267,064	13,001,785,611	962,876	156,982,739	1,464,162
	滞納繰越分	160,000,000	606,576,164	179,633,640	39,884,601	387,125,662	67,739

(5)市税決算額の推移

(単位:円、%)

年 度	調 定 額	収 入 済 額	予 算 額			
			当 初	予算比	補 正 後	予算比
平成21年度	15,165,564,004	14,116,564,158	13,814,790,000	102.2	13,954,677,000	101.2
平成22年度	15,343,886,547	14,284,991,662	13,348,510,000	107.0	13,948,510,000	102.4
平成23年度	15,017,277,693	14,009,829,317	13,552,890,000	103.4	13,873,890,000	101.0
平成24年度	15,244,975,031	14,333,486,925	13,430,000,000	106.7	14,030,000,000	102.2
平成25年度	15,697,832,208	14,934,232,320	13,500,000,000	110.6	14,470,000,000	103.2
平成26年度	14,934,440,769	14,268,312,024	14,300,000,000	99.8	14,300,000,000	99.8
平成27年度	13,764,843,228	13,181,419,251	14,200,000,000	92.8	13,125,000,000	100.4

市税決算額の推移

(百万円)

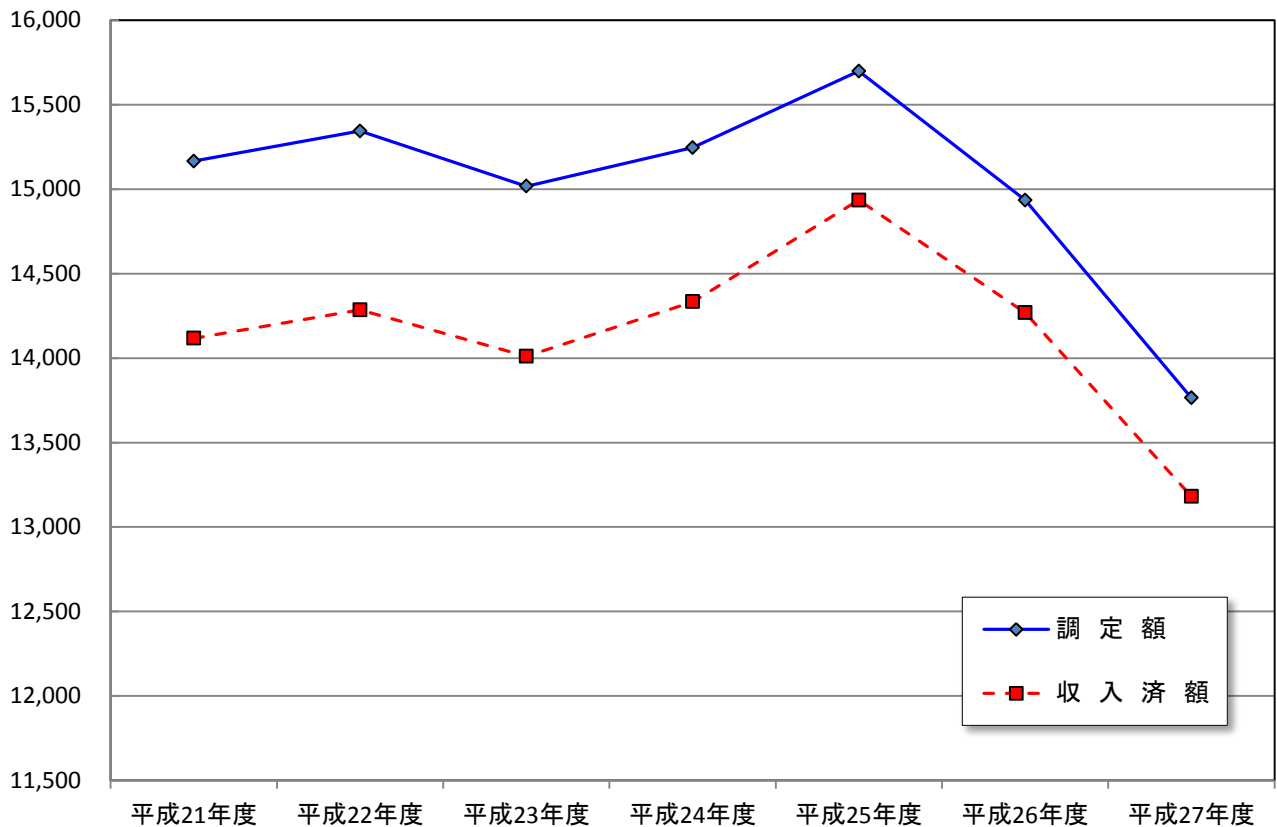

(6)一般会計歳入総額に占める市税の推移

(単位:円、%)

区 分	一般会計歳入総額	市税収入総額	市税割合
平成21年度	44,196,297,524	14,116,564,158	31.9
平成22年度	40,603,094,872	14,284,991,662	35.2
平成23年度	42,032,944,538	14,009,829,317	33.3
平成24年度	41,423,674,218	14,333,486,925	34.6
平成25年度	42,662,622,771	14,934,232,320	35.0
平成26年度	48,196,814,763	14,268,312,024	29.6
平成27年度	41,615,220,925	13,181,419,251	31.7

一般会計歳入総額に占める市税の推移

(百万円)

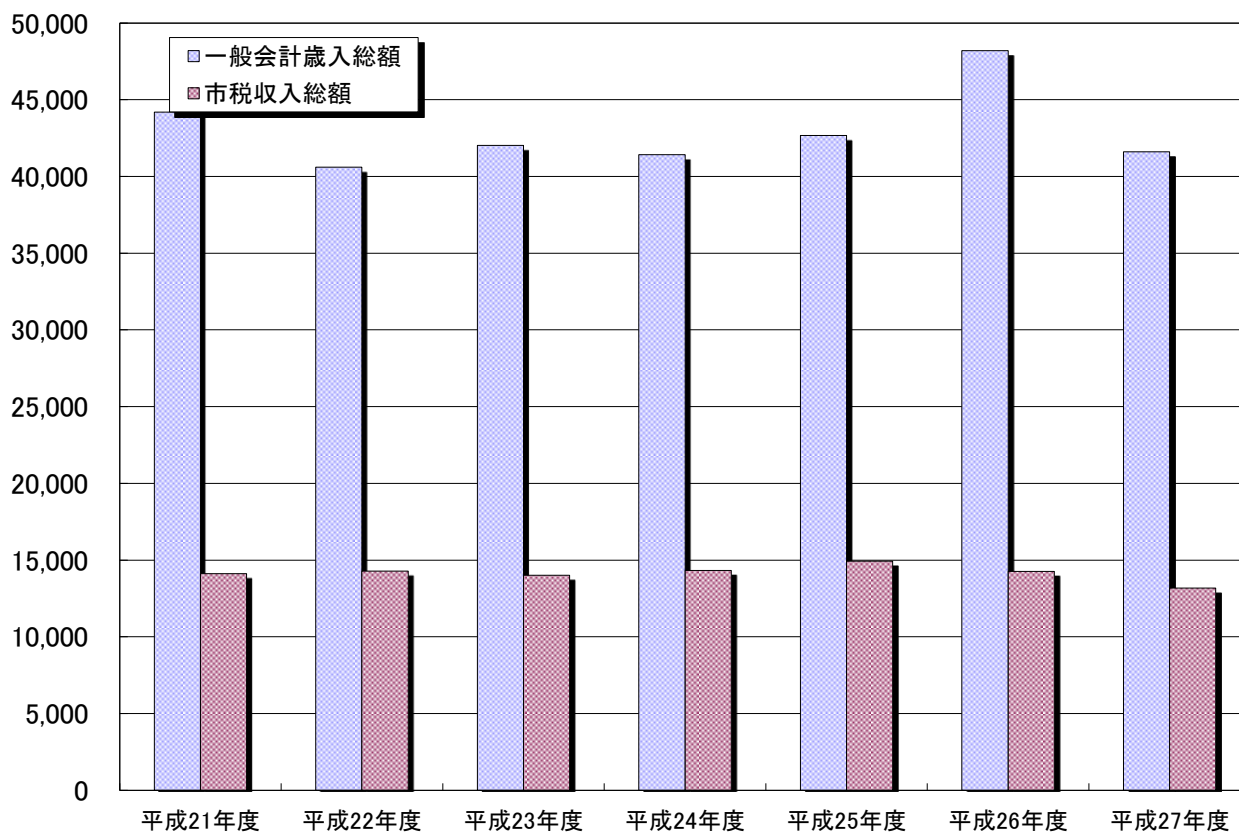

(7)市税税目別収入の推移

(単位:千円)

区 分	年 度	平成23年度	平成24年度	平成25年度	平成26年度	平成27年度
市 民 税		6,761,068	7,417,705	7,899,265	7,316,781	6,344,687
	個 人	4,884,869	5,137,046	5,153,915	5,157,382	5,193,512
	法 人	1,876,199	2,280,659	2,745,350	2,159,399	1,151,175
固 定 資 産 税		6,192,453	5,857,600	5,875,452	5,814,180	5,711,721
	土 地	2,280,491	2,219,686	2,133,856	2,059,600	2,025,675
	家 屋	3,069,533	2,786,929	2,856,624	2,907,551	2,829,197
	償却資産	831,001	840,663	874,808	836,897	846,825
	国有資産等所在 市町村交付金	11,428	10,322	10,164	10,132	10,024
軽自動車税	255,131	262,546	273,647	282,397	291,333	
市たばこ税	781,735	774,880	861,413	829,219	806,485	
特別土地保有税	0	0	0	0	0	
入 湯 税	19,443	20,755	24,455	25,735	27,193	
合 計		14,009,830	14,333,486	14,934,232	14,268,312	13,181,419
(対前年度伸率%)		▲ 1.9	2.3	4.2	▲ 4.5	▲ 7.6

市税税目別収入の推移

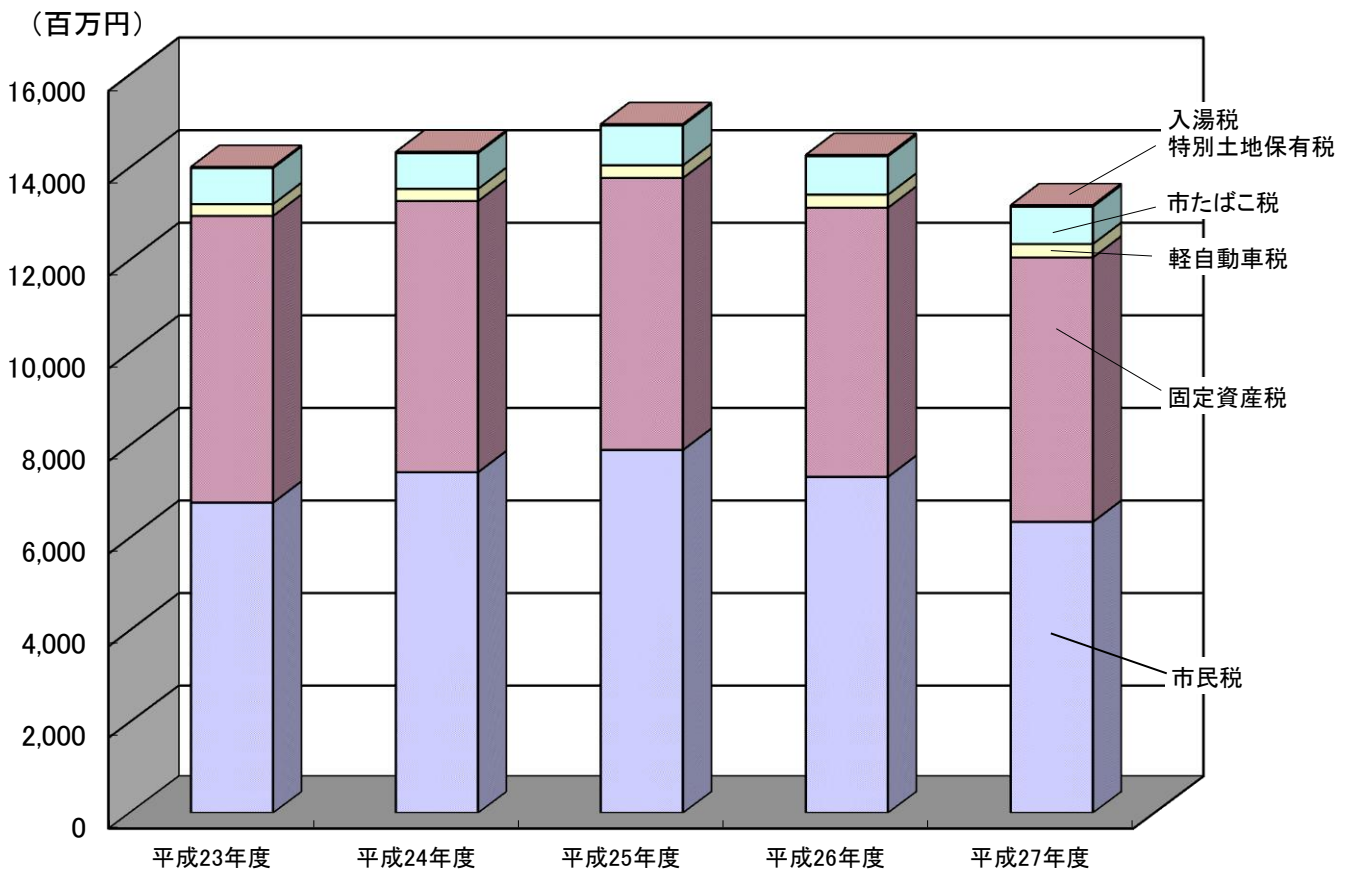

(8)市税年度別・税目別収入の状況(徴収率)

税 目		年 度	平成23年度			平成24年度		
			調 定 額	収 入 額	徴収率	調 定 額	収 入 額	徴収率
市 民 税	個人	現年課税分	4,884,072	4,773,990	97.7	5,140,647	5,029,219	97.8
		滞納繰越分	441,562	110,879	25.1	411,915	107,827	26.2
	法人	現年課税分	1,879,633	1,873,606	99.7	2,280,387	2,276,777	99.8
		滞納繰越分	16,914	2,593	15.3	17,843	3,882	21.8
	計		7,222,181	6,761,068	93.6	7,850,792	7,417,705	94.5
固定資産税	固定	現年課税分	6,194,041	6,079,099	98.1	5,822,705	5,735,361	98.5
		滞納繰越分	505,260	101,926	20.2	476,694	111,917	23.5
	国有資産等所在 市町村交付金	11,428	11,428	100.0	10,322	10,322	100.0	
	計		6,710,729	6,192,453	92.3	6,309,721	5,857,600	92.8
軽自動車税	現年課税分	256,867	249,078	97.0	263,401	256,550	97.4	
	滞納繰越分	26,324	6,053	23.0	25,425	5,996	23.6	
	計		283,191	255,131	90.1	288,826	262,546	90.9
市たばこ税	現年課税分	781,658	781,658	100.0	774,880	774,880	100.0	
	滞納繰越分	77	77	100.0	0	0	—	
	計		781,735	781,735	100.0	774,880	774,880	100.0
入湯税	現年課税分	19,443	19,443	100.0	20,755	20,755	100.0	
特別土地保有税	現年課税分	0	0	—	0	0	—	
	滞納繰越分	0	0	—	0	0	—	
	計		0	0	—	0	0	—
合 計	現年課税分	14,027,142	13,788,302	98.3	14,313,097	14,103,864	98.5	
	滞納繰越分	990,137	221,528	22.4	931,877	229,622	24.6	
	計		15,017,279	14,009,830	93.3	15,244,974	14,333,486	94.0

国民健康保険税	現年課税分	2,602,025	2,313,078	88.9	2,562,695	2,279,223	88.9
	滞納繰越分	934,115	158,705	17.0	971,812	206,110	21.2
	計		3,536,140	2,471,783	69.9	3,534,507	2,485,333

(単位:千円、%)

平成25年度			平成26年度			平成27年度		
調定額	収入額	徴収率	調定額	収入額	徴収率	調定額	収入額	徴収率
5,137,588	5,040,312	98.1	5,151,691	5,059,018	98.2	5,188,769	5,104,051	98.4
378,744	113,603	30.0	327,332	98,364	30.1	294,170	89,461	30.4
2,745,039	2,742,629	99.9	2,162,784	2,156,798	99.7	1,149,799	1,147,840	99.8
15,521	2,721	17.5	12,988	2,601	20.0	14,309	3,335	23.3
8,276,892	7,899,265	95.4	7,654,795	7,316,781	95.6	6,647,047	6,344,687	95.5
5,839,359	5,760,147	98.6	5,798,872	5,724,368	98.7	5,684,621	5,620,257	98.9
389,210	105,141	27.0	313,708	79,680	25.4	280,738	81,440	29.0
10,164	10,164	100.0	10,132	10,132	100.0	10,024	10,024	100.0
6,238,733	5,875,452	94.2	6,122,712	5,814,180	95.0	5,975,383	5,711,721	95.6
273,158	266,484	97.6	281,827	276,129	98.0	291,376	285,935	98.1
23,181	7,163	30.9	20,153	6,268	31.1	17,359	5,398	31.1
296,339	273,647	92.3	301,980	282,397	93.5	308,735	291,333	94.4
861,413	861,413	100.0	829,219	829,219	100.0	806,485	806,485	100.0
0	0	—	0	0	—	0	0	—
861,413	861,413	100.0	829,219	829,219	100.0	806,485	806,485	100.0
24,455	24,455	100.0	25,735	25,735	100.0	27,193	27,193	100.0
0	0	—	0	0	—	0	0	—
0	0	—	0	0	—	0	0	—
0	0	—	0	0	—	0	0	—
14,891,176	14,705,604	98.8	14,260,260	14,081,399	98.7	13,158,267	13,001,785	98.8
806,656	228,628	28.3	674,181	186,913	27.7	606,576	179,634	29.6
15,697,832	14,934,232	95.1	14,934,441	14,268,312	95.5	13,764,843	13,181,419	95.8

2,572,213	2,321,680	90.3	2,468,967	2,245,614	91.0	2,307,809	2,116,626	91.7
954,282	216,294	22.7	877,399	209,540	23.9	813,128	199,922	24.6
3,526,495	2,537,974	72.0	3,346,366	2,455,154	73.4	3,120,937	2,316,548	74.2

(9)一般会計当初予算額(平成28年度)

(単位:千円、%)

歳 入			歳 出					
款 別	予算額	構成比	目的別	予算額	構成比	性質別	予算額	構成比
市 税	13,300,000	32.6	議 会 費	342,337	0.9	人 件 費	7,032,089	17.2
地 方 譲 与 税	306,000	0.7	総 務 費	4,430,127	10.9	物 件 費	5,389,972	13.2
利 子 割 交 付 金	43,000	0.1	民 生 費	17,686,470	43.4	維 持 補 修 費	180,943	0.4
配 当 割 交 付 金	93,000	0.2	衛 生 費	3,237,544	7.9	扶 助 費	10,099,413	24.8
株 式 等 譲 渡 所 得 割 交 付 金	13,000	0.0	労 働 費	130,091	0.3	補 助 費 等	3,154,429	7.7
地 方 消 費 税 交 付 金	2,060,000	5.0	農 林 水 産 業 費	784,618	1.9	公 債 費	4,562,635	11.2
ゴ ル フ 場 利 用 税 交 付 金	7,500	0.0	商 工 費	453,784	1.1	積 立 金	106,584	0.3
自 動 車 取 得 税 交 付 金	71,000	0.2	土 木 費	3,106,271	7.6	投 資 及 び 出 資 金	0	0.0
地 方 特 例 交 付 金	70,000	0.2	消 防 費	1,229,958	3.0	貸 付 金	327,771	0.8
地 方 交 付 税	7,220,000	17.7	教 育 費	4,786,165	11.7	繰 出 金	4,677,639	11.5
交 通 安 全 対 策 特 別 交 付 金	30,000	0.1	公 債 費	4,562,635	11.2	予 備 費	50,000	0.1
分 担 金 担 及 び 金	701,602	1.7	諸 支 出 金	0	0.0	投 資 的 経 費	5,218,525	12.8
使 用 料 及 び 手 数 料	864,320	2.1	予 備 費	50,000	0.1			
国 庫 支 出 金	5,514,751	13.5						
県 支 出 金	2,870,107	7.0						
財 産 収 入	186,286	0.5						
寄 附 金	20,010	0.1						
繰 入 金	2,025,170	5.0						
繰 越 金	10	0.0						
諸 収 入	717,744	1.8						
市 債	4,686,500	11.5						
歳 入 合 計	40,800,000	100.0	歳 出 合 計	40,800,000	100.0	歳 出 合 計	40,800,000	100.0

平成28年度 一般会計当初予算（目的別）

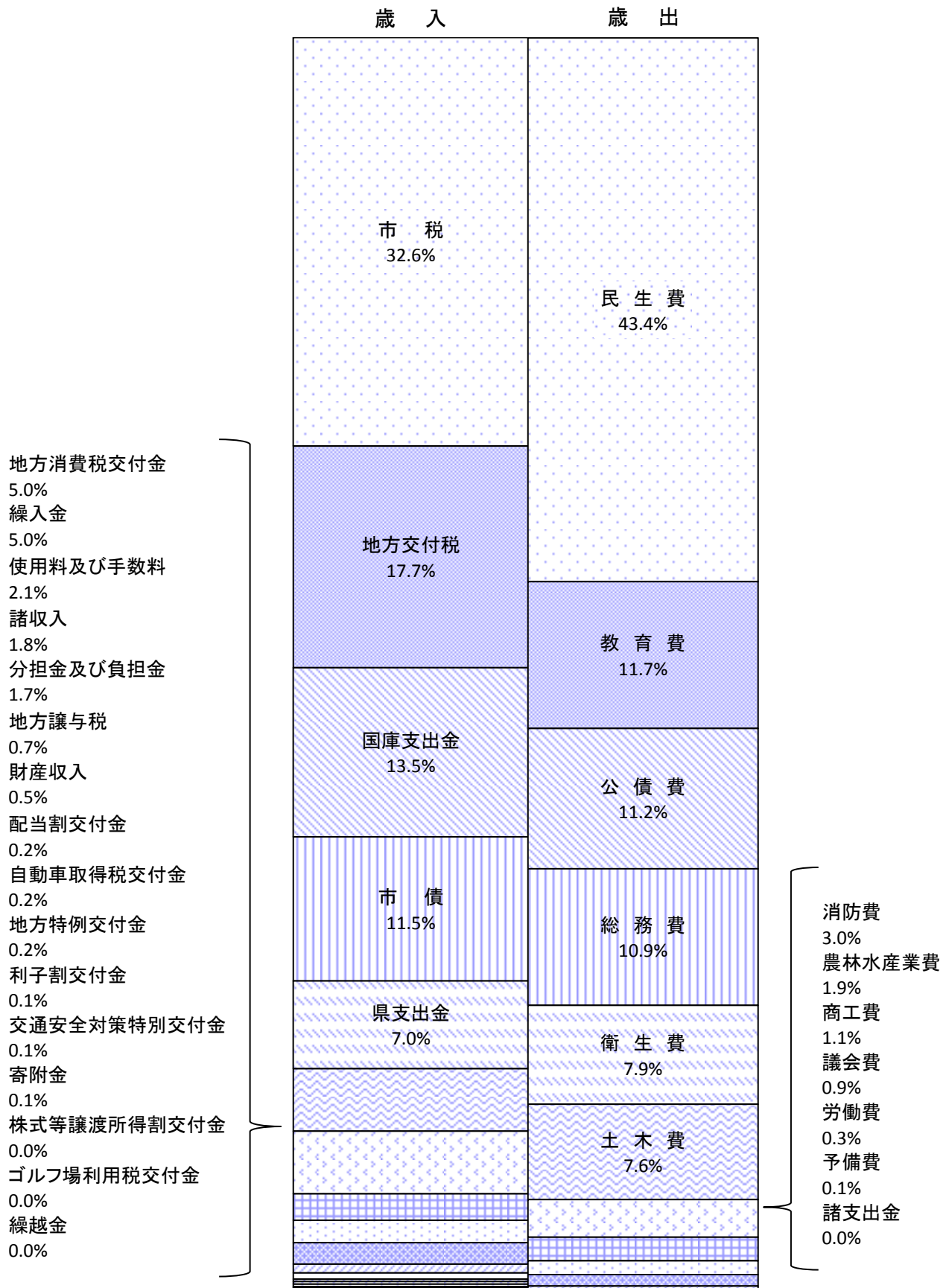

平成28年度 一般会計当初予算（性質別）

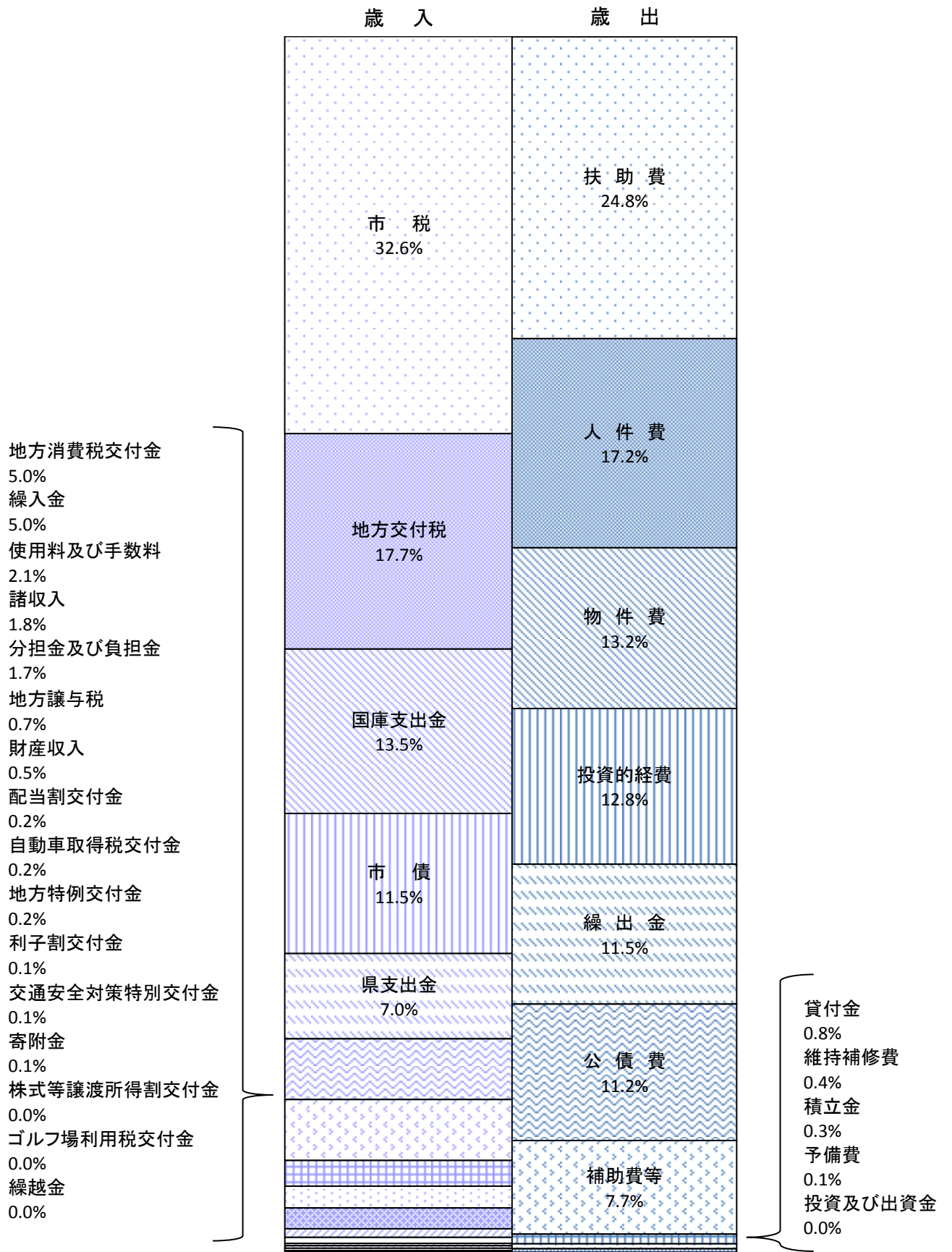

4 市 民 税

(1)個人の市県民税調定額の推移(当初)

(単位:千円)

年 度	区 分	市民税	県民税	市県民税
平成24年度	普通徴収分	1,430,566	929,988	2,360,554
	特別徴収分	3,597,940	2,367,096	5,965,036
	合 計	5,028,506	3,297,084	8,325,590
平成25年度	普通徴収分	1,401,926	911,254	2,313,180
	特別徴収分	3,618,904	2,381,494	6,000,398
	合 計	5,020,830	3,292,748	8,313,578
平成26年度	普通徴収分	1,426,155	931,243	2,357,398
	特別徴収分	3,621,739	2,387,541	6,009,280
	合 計	5,047,894	3,318,784	8,366,678
平成27年度	普通徴収分	1,356,335	885,592	2,241,927
	特別徴収分	3,726,159	2,456,972	6,183,131
	合 計	5,082,494	3,342,564	8,425,058
平成28年度	普通徴収分	1,344,221	877,609	2,221,830
	特別徴収分	3,851,472	2,539,623	6,391,095
	合 計	5,195,693	3,417,232	8,612,925

※年金特徴は普通徴収分に含まれている。

(2)個人的市民税 年齢階層別納税義務者数

(単位:人)

		課税年度別納税義務者数				
		平成24年度	平成25年度	平成26年度	平成27年度	平成28年度
年 齢 階 層	10歳未満	0	0	0	0	0
	10歳代	76	79	104	99	140
	20歳代	7,020	6,791	6,708	6,676	6,779
	30歳代	10,956	10,784	10,467	10,331	10,155
	40歳代	10,015	10,517	11,027	11,553	11,962
	50歳代	9,682	9,511	9,346	9,339	9,359
	60歳代	9,196	9,374	9,390	9,127	9,449
	70歳代	4,301	4,455	4,627	4,661	4,718
	80歳代	1,912	2,009	2,109	2,104	2,225
	90歳代	252	259	262	289	316
	100歳以上	2	6	5	2	3
合 計		53,412	53,785	54,045	54,181	55,106

(各課税年度7月1日時点の状況)

(3)個人の市民税納税義務者数

(単位:人、千円)

区分 年度	均等割のみ を納める者		均等割と所得割を納める者			合 計	
	納 税 義務者	均 等 割 額	納 税 義務者	均 等 割 額	所 得 割 額	納 税 義務者	税 額
平成24年度	5,240	15,720	48,172	144,516	4,934,421	53,412	5,094,657
平成25年度	5,497	16,491	48,288	144,864	4,881,848	53,785	5,043,203
平成26年度	5,596	19,586	48,449	169,572	4,887,561	54,045	5,076,719
平成27年度	5,588	19,558	48,593	170,076	4,941,890	54,181	5,131,524
平成28年度	5,666	19,832	49,440	173,039	5,053,618	55,106	5,246,489
給与所得者	2,831	9,909	39,949	139,821	4,353,086	42,780	4,502,816
営業所得者	365	1,278	1,789	6,261	230,321	2,154	237,860
農業所得者	44	154	115	403	9,478	159	10,035
その他の 所得者	2,426	8,491	7,587	26,554	460,733	10,013	495,778

(注)課税状況調による

(4)個人の市民税特別徴収義務者等に関する調

(単位:人、千円)

区分 年度	特別徴収 義務者数	納税義務者数		特別徴収税額	特別徴収税額の内訳	
			うち均等 割のみ		所得割額	均等割額
平成24年度	4,419	30,591	1,371	3,664,221	3,572,469	91,752
平成25年度	4,460	30,686	1,396	3,631,720	3,539,683	92,037
平成26年度	4,595	30,956	1,470	3,643,332	3,534,996	108,336
平成27年度	4,924	32,173	1,598	3,767,331	3,654,746	112,585
平成28年度	5,116	33,193	1,694	3,881,599	3,765,444	116,155

(注)課税状況調による

(5)所得控除額

(単位:千円)

区 分		平成24年度	平成25年度	平成26年度	平成27年度	平成28年度
所 得 控 除 額	雑 損	2,473	1,183	1,954	1,932	3,661
	医 療 費	936,335	908,878	923,214	857,683	900,661
	社会保険料	22,615,482	23,143,866	23,700,391	24,386,640	25,392,024
	小規模企業 共済基金	421,436	440,417	434,723	457,470	475,569
	生命保険料	1,523,833	1,604,369	1,687,876	1,756,646	1,823,449
	地震保険料	90,126	89,785	89,335	88,921	91,137
	障 害 者	562,860	549,600	548,100	522,840	504,980
	寡 婦	283,340	299,940	313,600	308,100	317,240
	寡 夫	40,040	43,940	39,000	39,780	40,300
	勤 労 学 生	780	0	1,560	520	1,040
	配 偶 者	4,192,510	3,888,350	3,812,620	3,714,870	3,639,990
	配偶者特別	223,390	338,980	341,970	339,960	356,030
	扶 養	4,136,800	3,990,290	3,948,200	3,887,330	3,839,100
基 礎	15,896,760	15,934,710	15,987,840	16,035,690	16,315,200	
合 計	50,926,165	51,234,308	51,830,383	52,398,382	53,700,381	

(注)課税状況調による

(6)個人の市民税課税標準額段階別所得割額等に関する調

年 度	区 分	納 税 義 務 者 数			総所得金額等 (A)	所得控除額 (B)
		所得税の納税 義務あり	所得税の納税 義務なし	計		
	平成23年度	45,261	2,454	47,715	136,173,612	54,727,967
	平成24年度	46,123	2,049	48,172	136,922,415	50,926,165
	平成25年度	46,268	2,020	48,288	136,245,252	51,234,308
	平成26年度	44,147	4,302	48,449	138,095,015	51,830,383
	平成27年度	44,324	4,269	48,593	138,777,277	52,398,382
	平成28年度	45,093	4,347	49,440	142,829,972	53,700,381
課 税 標 準 額	10万円以下	764	1,565	2,329	2,490,991	1,463,642
	10万円を超え 100万円以下	17,211	794	18,005	25,006,823	14,617,357
	100万円を超え 200万円以下	13,810	1,244	15,054	37,604,649	15,621,606
	200万円を超え 300万円以下	6,306	643	6,949	26,521,781	9,412,712
	300万円を超え 400万円以下	3,537	101	3,638	18,593,067	5,901,347
	400万円を超え 550万円以下	1,955	0	1,955	12,520,974	3,517,200
	550万円を超え 700万円以下	569	0	569	4,655,476	1,138,379
	700万円を超え 1,000万円以下	422	0	422	4,570,814	845,638
	1,000万円超	519	0	519	10,865,397	1,182,500

(単位:人、千円、%)

課税標準額 (C)=(A)-(B)	算出税額 (D)	税額控除額等 (E)	所得割税額 (F)=(D)-(E)	平均税率
81,445,645	4,840,383	187,905	4,652,478	6.0
85,996,250	5,116,327	181,906	4,934,421	6.0
85,010,944	5,058,986	177,138	4,881,848	6.0
86,264,632	5,072,603	185,042	4,887,561	6.0
86,378,895	5,133,163	191,273	4,941,890	6.0
89,129,591	5,279,361	225,743	5,053,618	6.0
1,027,349	33,294	3,035	30,259	
10,389,466	612,867	51,808	561,059	
21,983,043	1,310,364	81,789	1,228,575	
17,109,069	1,022,182	40,412	981,770	
12,691,720	757,430	14,676	742,754	
9,003,774	538,308	7,322	530,986	
3,517,097	210,320	3,988	206,332	
3,725,176	216,337	6,078	210,259	
9,682,897	578,259	16,635	561,624	

(課税状況調より)

(7) 法人の市民税調定額の推移

(単位:社、千円)

区分 年度	納税義務者数	均等割額	法人税割額
平成23年度	2,899	300,543	1,579,090
平成24年度	2,906	291,216	1,989,170
平成25年度	2,916	286,754	2,458,283
平成26年度	2,961	284,631	1,878,153
平成27年度	2,964	287,180	862,619

(注) 課税状況調による

(8) 法人の均等割納税義務者数

(単位:社)

区分 年度	平成23年度	平成24年度	平成25年度	平成26年度	平成27年度
資本金等の金額 1,000万円以下 従業員数 50人以下	2,120	2,121	2,139	2,181	2,183
資本金等の金額 1,000万円以下 従業員数 50人超	28	27	25	25	30
資本金等の金額 1,000万円超～1億円 従業員数 50人以下	445	447	442	440	437
資本金等の金額 1,000万円超～1億円 従業員数 50人超	39	41	44	40	39
資本金等の金額 1億円超～10億円 従業員数 50人以下	99	102	95	102	98
資本金等の金額 1億円超～10億円 従業員数 50人超	8	10	10	11	10
資本金等の金額 10億円超～ 従業員数 50人以下	138	139	145	145	149
資本金等の金額 10億円超～50億円 従業員数 50人超	7	5	4	5	5
資本金等の金額 50億円超～ 従業員数 50人超	15	14	12	12	13
計	2,899	2,906	2,916	2,961	2,964

(注) 課税状況調による

5 固定資産税

(1) 固定資産税当初調定額の推移(現年課税分)

(単位:千円、%)

区分	平成24年度		平成25年度		平成26年度		平成27年度		平成28年度	
	調定額	対前年 伸び率	調定額	対前年 伸び率	調定額	対前年 伸び率	調定額	対前年 伸び率	調定額	対前年 伸び率
土地	2,218,241	▲ 2.9	2,129,715	▲ 4.0	2,058,908	▲ 3.3	2,021,812	▲ 1.8	1,986,345	▲ 1.8
家屋	2,788,986	▲ 9.3	2,848,622	2.1	2,906,473	2.0	2,822,570	▲ 2.9	2,913,316	3.2
償却資産	841,153	0.6	876,054	4.1	835,736	▲ 4.6	834,940	▲ 0.1	978,711	17.2
合計	5,848,380	▲ 5.6	5,854,391	0.1	5,801,117	▲ 0.9	5,679,322	▲ 2.1	5,878,372	3.5

(注1) 償却資産については、大臣・知事配分を含む。

(注2) 調定額については、普通交付税算定調書による。

(2) 納税義務者数

(単位:人)

区分	土地	家屋	償却資産	計
平成24年度	32,666	35,568	768	69,002
平成25年度	32,747	35,815	780	69,342
平成26年度	32,937	36,072	814	69,823
平成27年度	33,098	36,357	916	70,371
平成28年度	33,160	36,573	1,101	70,834

(注1) 概要調書による。

(注2) 免税点未満を除く。

(3) 土地筆数・家屋棟数

(単位:筆、棟)

区分	平成24年度	平成25年度	平成26年度	平成27年度	平成28年度
土地	158,080	158,103	158,382	158,009	157,387
家屋	76,854	74,613	74,733	74,705	74,779

(注1) 概要調書による。

(注2) 免税点未満を除く。

(注3) 平成25年度から家屋の棟数は、マンションについて区分所有数ではなく、棟数として計上した数値。

(4)土地に関する概要

区 分 年 度	地 積				決 定		
	非課税地積	評価総地積	法定免税点 未満のもの	法定免税点 以上のもの (口) - (ハ)	総 額	法定免税点 未満のもの	
	(㎡) (イ)	(㎡) (ロ)	(㎡) (ハ)	(㎡) (ニ)	(千円) (ホ)	(千円) (ヘ)	
平成 24 年度	32,068,796	79,731,204	8,203,932	71,527,272	391,014,174	1,852,739	
平成 25 年度	32,144,528	79,655,472	8,334,052	71,321,420	375,598,728	1,938,380	
平成 26 年度	32,171,210	79,628,790	8,437,736	71,191,054	363,362,706	2,010,034	
平成 27 年度	32,049,849	79,750,151	8,681,402	71,068,749	357,305,844	2,055,424	
平成 28 年度	31,996,915	79,783,085	8,807,280	70,975,805	351,725,363	2,145,196	
田	一般田	499,887	25,270,449	1,191,296	24,079,153	3,244,803	143,960
	市街化区域 田等	327	96,015	291	95,724	1,107,899	1,007
畑	一般畑	96,629	7,431,257	1,430,474	6,000,783	314,067	49,296
	市街化区域 畑等	985	32,488	3,073	29,415	144,028	3,227
宅 地	小規模 住宅	—	7,749,292	260,876	7,488,416	145,686,315	1,729,427
	一般住宅	—	5,049,550	60,424	4,989,126	72,073,512	120,099
	非住宅地	—	6,825,785	17,285	6,808,500	113,951,553	36,292
	計	1,414,813	19,624,627	338,585	19,286,042	331,711,380	1,885,818
池 沼	19,674	26,931	2,145	24,786	209	19	
山 林	3,640,269	23,881,380	5,610,679	18,270,701	281,626	51,773	
原 野	46,394	192,742	52,225	140,517	3,387	647	
雑 種 地	941,228	3,227,196	178,512	3,048,684	14,917,964	9,449	
そ の 他	25,336,709	—	—	—	—	—	

価 格		筆 数				単位当たり価格	
法定免税点 以上のもの (ホ) - (ヘ) (千円)	(ト)に係る 課税標準額 (千円)	非課税地 筆 数	評 価 総 筆 数	法定免税 未満のもの	法定免税 以上のもの (ヌ) - (ル)	平 均 価 格 (ホ) / (ロ) (円 / m ²)	最 高 価 格 (円 / m ²)
(ト)	(チ)	(リ)	(ヌ)	(ル)	(ヲ)	(ワ)	(カ)
389,161,435	159,062,195	79,055	173,429	15,349	158,080	4,904	—
373,660,348	153,306,467	79,468	173,849	15,746	158,103	4,715	—
361,352,672	147,654,076	79,922	174,442	16,060	158,382	4,563	—
355,250,420	144,992,810	80,259	174,639	16,630	158,009	4,480	—
349,580,167	142,446,756	81,078	174,378	16,991	157,387	4,409	—
3,100,843	3,091,956	2,123	38,242	2,504	35,738	128	150
1,106,892	774,382	6	272	7	265	11,539	36,000
264,771	264,759	504	15,694	4,759	10,935	42	78
140,801	98,560	4	102	20	82	4,433	21,675
143,956,888	23,992,731	—	50,674	2,640	48,034	18,800	71,792
71,953,413	23,984,390	—	33,089	892	32,197	14,273	68,626
113,915,261	79,715,395	—	13,990	255	13,735	16,694	75,580
329,825,562	127,692,516	2,616	97,753	3,787	93,966	16,903	75,580
190	190	76	42	13	29	8	23
229,853	229,843	1,037	16,004	5,146	10,858	12	31
2,740	2,736	108	731	156	575	18	24
14,908,515	10,291,814	1,334	5,538	599	4,939	4,623	62,105
—	—	73,270	—	—	—	—	—

(5)家屋に関する概要

年 度	区 分	納税義務 者数 (人)	棟 数			床 面 積(m ²)		
			木 造	木造以外	計	木 造	木造以外	計
平成 23 年度		35,330	62,244	19,971	82,215	4,719,809	3,924,020	8,643,829
平成 24 年度		35,568	62,204	20,021	82,225	4,755,395	3,932,027	8,687,422
平成 25 年度		35,815	62,181	17,649	79,830	4,785,443	3,920,943	8,706,386
平成 26 年度		36,072	62,208	17,650	79,858	4,824,434	3,925,803	8,750,237
平成 27 年度		36,357	61,973	17,690	79,663	4,857,360	3,924,850	8,782,210
平成 28 年度		36,573	61,932	17,659	79,591	4,901,676	3,931,131	8,832,807
個人が 所有する 屋	法定免税点 未満のもの	2,174	4,485	269	4,754	151,198	6,558	157,756
	法定免税点 以上のもの	35,098	56,308	13,368	69,676	4,635,567	1,723,045	6,358,612
	計	37,272	60,793	13,637	74,430	4,786,765	1,729,603	6,516,368
法人が 所有する 屋	法定免税点 未満のもの	49	39	19	58	1,343	654	1,997
	法定免税点 以上のもの	1,475	1,100	4,003	5,103	113,568	2,200,874	2,314,442
	計	1,524	1,139	4,022	5,161	114,911	2,201,528	2,316,439
計	法定免税点 未満のもの	2,223	4,524	288	4,812	152,541	7,212	159,753
	法定免税点 以上のもの	36,573	57,408	17,371	74,779	4,749,135	3,923,919	8,673,054

(注) 納税義務者数については、免税点未満を除く。

決 定 価 格(千円)			単 位 当 たり 価 格(円)		
木 造	木造以外	計	木 造	木造以外	計
96,186,805	132,351,368	228,538,173	20,379	33,729	26,439
87,913,986	118,893,732	206,807,718	18,487	30,237	23,805
91,022,594	119,911,969	210,934,563	19,021	30,582	24,228
94,669,004	121,247,498	215,916,502	19,623	30,885	24,676
91,615,457	119,111,621	210,727,078	18,861	30,348	23,995
95,853,700	121,994,352	217,848,052	19,555	31,033	24,664
165,506	22,152	187,658	1,095	3,378	1,190
93,443,671	52,330,430	145,774,101	20,158	30,371	22,925
93,609,177	52,352,582	145,961,759	19,556	30,269	22,399
2,160	2,313	4,473	1,608	3,537	2,240
2,242,363	69,639,457	71,881,820	19,745	31,642	31,058
2,244,523	69,641,770	71,886,293	19,533	31,633	31,033
167,666	24,465	192,131	1,099	3,392	1,203
95,686,034	121,969,887	217,655,921	20,148	31,084	25,096

(6) 償却資産に関する概要

(単位:千円)

年 度	区 分	納税義務者数 (人)	決 定 価 格	課税標準額	課税標準額の内訳	
					課税標準の特例規定の適用を受けるもの(イ)	(イ)以外のもの
平成 22 年度		785	64,515,858	63,186,064	449,034	48,947,735
平成 23 年度		781	61,240,787	60,033,161	354,196	46,111,417
平成 24 年度		768	61,474,163	60,374,653	331,029	46,244,704
平成 25 年度		780	70,288,473	62,813,803	318,952	47,114,413
平成 26 年度		814	61,101,000	59,888,614	793,895	45,140,569
平成 27 年度		916	62,349,565	59,964,315	2,368,958	43,383,983
平成 28 年度		1,101	73,464,782	70,203,450	3,766,648	52,429,596
市長が価格等を決定したもの	構 築 物		12,626,096	12,625,453	438	12,625,015
	機 械 及 び 装 置		36,490,222	34,454,701	3,751,480	30,703,221
	船 舶		231,054	159,443	14,489	144,954
	航 空 機		0	0	0	0
	車 両 及 び 運 搬 具		812,669	812,669	0	812,669
	工 具、器 具 及 び 品 備		8,144,099	8,143,978	241	8,143,737
	調 整 額		0	0	0	0
	計 (ハ)		58,304,140	56,196,244	3,766,648	52,429,596
法第 三 百 八 十 九 条 関 係	総務大臣が価格等を決定し、配分したもの		14,361,459	13,235,078		
	県知事が価格等を決定し、配分したもの		799,183	772,128		
	計 (ニ)		15,160,642	14,007,206		
	法第743条第1項の規定により県知事が価格等を決定したもの(ホ)		0	0		
合計(ハ)+(ニ)+(ホ)			73,464,782	70,203,450		
同上内訳	市 分 の 額			70,203,450		
	県 分 の 額			0		

(注) 納税義務者数については、免税点未満を除く。

6 諸 税

(1) 特別土地保有税調定額の推移

(単位:千円)

区 分	平成23年度		平成24年度		平成25年度		平成26年度		平成27年度	
	取得分	保有分	取得分	保有分	取得分	保有分	取得分	保有分	取得分	保有分
納税義務者数	0	0	0	0	0	0	0	0	0	0
調 定 額	0	0	0	0	0	0	0	0	0	0

(2) 市たばこ税調定額の推移

(単位:円)

区 分	平成23年度	平成24年度	平成25年度	平成26年度	平成27年度
調 定 額	781,658,458	774,880,076	861,413,402	829,219,075	806,485,286
対前年 比(%)	13.5	▲ 0.9	11.2	▲ 3.7	▲ 2.7

(3) 入湯税調定額の推移

(単位:円)

区 分	平成23年度	平成24年度	平成25年度	平成26年度	平成27年度
調 定 額	19,442,550	20,755,350	24,455,250	25,734,750	27,193,050
対前年 比(%)	53.2	6.8	17.8	5.2	5.7

(4) 国有資産等所在市町村交付金調定額の推移(当初)

(単位:円)

年度 区 分	平成24年度	平成25年度	平成26年度	平成27年度	平成28年度
国	2,169,900	2,030,000	1,959,000	1,867,500	1,805,900
県	8,152,400	8,134,500	8,172,900	8,156,400	8,219,900
合 計	10,322,300	10,164,500	10,131,900	10,023,900	10,025,800

(5) 軽自動車税調定額の推移(当初)

(単位:円)

区 分	平成24年度	平成25年度	平成26年度	平成27年度	平成28年度
調 定 額	263,704,100	273,346,100	282,145,900	291,573,000	340,619,500
対前年比(%)	2.6	3.7	3.2	3.3	16.8

(6) 軽自動車税車種別課税台数の推移(当初)

(単位:台、%)

区 分	平成24年度		平成25年度		平成26年度		平成27年度		平成28年度		
	台 数	構成比	台 数	構成比	台 数	構成比	台 数	構成比	台 数	構成比	
原動機付自転車	50 cc 以下	7,914	14.1	7,875	13.8	7,713	13.2	7,481	12.6	7,275	12.2
	50 cc 超 90 cc 以下	1,072	1.9	1,024	1.8	1,010	1.7	948	1.6	887	1.5
	90 cc 超 125 cc 以下	821	1.5	904	1.6	998	1.7	1,060	1.8	1,129	1.9
	ミニカー	79	0.1	86	0.2	87	0.1	92	0.2	85	0.1
	小 計	9,886	17.7	9,889	17.3	9,808	16.8	9,581	16.1	9,376	15.8
軽自動車及び小型特殊自動車	二 輪 車	1,233	2.2	1,268	2.2	1,290	2.2	1,318	2.2	1,339	2.3
	三 輪 車	2	0.0	2	0.0	2	0.0	2	0.0	2	0.0
	四 乗 用 車	28,095	50.2	29,540	51.6	30,894	52.9	32,239	54.1	32,453	54.6
	四 貨 物 車	10,914	19.5	10,756	18.8	10,604	18.2	10,622	17.8	10,385	17.5
	小 計	40,244	71.9	41,566	72.6	42,790	73.3	44,181	74.2	44,179	74.4
	農 耕 用	4,381	7.8	4,327	7.6	4,279	7.3	4,203	7.1	4,164	7.0
	そ の 他	108	0.2	110	0.2	111	0.2	116	0.2	116	0.2
	小 計	4,489	8.0	4,437	7.8	4,390	7.5	4,319	7.2	4,280	7.2
二輪の小型自動車	1,320	2.4	1,354	2.4	1,402	2.4	1,502	2.5	1,560	2.6	
合 計	55,939	100.0	57,246	100.0	58,390	100.0	59,583	100.0	59,395	100.0	

(注) 賦課期日現在

(7) ご当地ナンバー交付枚数(平成27年度)

種類	交付枚数	比率(%)
お城ナンバー	281	34.2
うちわナンバー	126	15.3
通常ナンバー	414	50.5
合 計	821	100.0



お城ナンバー



うちわナンバー

7 徴収関係等

(1) 市税等の口座振替取扱状況(全納及び第1期分)

(単位:件)

区 分	市県民税	固定資産税	軽自動車税	国民健康保険税	介護保険料	後期高齢者 医療保険料	合 計
平成24年度	3,967	18,323	12,777	4,165	245	882	40,359
平成25年度	3,936	18,416	12,602	4,047	241	982	40,224
平成26年度	3,878	18,327	12,450	4,217	250	950	40,072
平成27年度	3,589	18,305	12,313	4,256	231	983	39,677
平成28年度	3,553	18,319	12,148	4,378	223	975	39,596

(2) 市税等のコンビニ取扱状況(全納及び第1期分)

(単位:件)

区 分	市県民税	固定資産税	軽自動車税	国民健康保険税	介護保険料	合 計
平成24年度	2,932	4,200	11,038	1,453	177	19,800
平成25年度	3,139	4,696	12,523	1,602	182	22,142
平成26年度	3,751	5,144	14,081	1,828	275	25,079
平成27年度	3,818	5,816	15,877	1,942	300	27,753
平成28年度	4,162	6,708	16,931	1,983	355	30,139

※ 1 平成23年度から軽自動車税についてコンビニ収納開始

※ 2 平成24年度から市県民税、固定資産税、国民健康保険税、介護保険料についてコンビニ収納開始

(3) ペイジー口座振替受付サービス取扱状況

(単位:件)

区 分	市県民税	固定資産税	軽自動車税	国民健康保険税	介護保険料	後期高齢者 医療保険料	合 計
平成27年度	26	26	16	173	14	12	267

※平成27年度から開始

(4)徴収に関する調

ア 平成27年度 欠損処分の状況

種 別 区 分	年 度	市 民 税		特 徴 市 民 税		法 人 市 民 税		固 定 資 産 税	
		件 数	金 額	件 数	金 額	件 数	金 額	件 数	金 額
執 行 停 止	21 以前	9	194,123	0	0	4	200,000	7	184,800
	22	25	425,465	0	0	1	50,000	8	31,000
	23	77	769,976	1	2,693	1	50,000	22	119,200
	24	0	0	0	0	1	50,000	15	62,200
	25	13	173,915	0	0	0	0	18	78,000
	26	30	396,450	0	0	3	2,339,890	16	49,700
	27	42	453,276	0	0	0	0	45	501,400
	計	196	2,413,205	1	2,693	10	2,689,890	131	1,026,300
時 効	22 以前	869	14,800,369	17	66,470	26	1,297,700	816	16,872,250
合 計		1,065	17,213,574	18	69,163	36	3,987,590	947	17,898,550

(単位:円)

軽自動車税		特別土地保有税		計		国民健康保険税		合 計	
件 数	金 額	件数	金 額	件 数	金 額	件 数	金 額	件 数	金 額
21	104,400	0	0	41	683,323	11	375,140	52	1,058,463
2	14,400	0	0	36	520,865	71	1,546,875	107	2,067,740
13	74,800	0	0	114	1,016,669	134	2,144,700	248	3,161,369
4	22,600	0	0	20	134,800	22	316,500	42	451,300
2	8,200	0	0	33	260,115	28	456,000	61	716,115
2	8,200	0	0	51	2,794,240	50	795,300	101	3,589,540
2	8,200	0	0	89	962,876	19	200,600	108	1,163,476
46	240,800	0	0	384	6,372,888	335	5,835,115	719	12,208,003
332	1,437,800	0	0	2,060	34,474,589	2,308	43,437,564	4,368	77,912,153
378	1,678,600	0	0	2,444	40,847,477	2,643	49,272,679	5,087	90,120,156

イ 差押え件数推移表

(単位:円)

項目	内 容	平成22年度	平成23年度	平成24年度	平成25年度	平成26年度	平成27年度
預 金	差押件数	149	332	542	634	732	747
	差 押 額	32,187,208	21,835,807	123,556,377	107,686,683	70,141,332	99,747,720
	配当件数	144	260	474	577	628	631
	配 当 額	18,007,984	14,635,726	29,520,991	24,770,781	40,997,708	46,392,023
給 与	差押件数	59	68	110	165	223	88
	差 押 額	26,510,400	27,676,227	47,973,482	73,488,311	43,614,829	32,226,479
不 動 産	差押件数	0	36	27	17	61	11
	差 押 額	0	28,463,339	43,311,746	23,480,073	25,352,792	8,524,811
	解除件数	0	19	10	15	22	9
	配 当 額	0	0	0	345,400	3,200,600	2,302,546
電 話	差押件数	0	0	0	0	0	0
	差 押 額	0	0	0	0	0	0
	解除件数	0	1	0	0	0	0
	配 当 額	0	0	0	0	0	0
動 産	差押件数	0	0	0	1	1	0
	差 押 額	0	0	0	1,553,600	391,200	0
	解除件数	0	0	0	0	0	0
	配 当 額	0	0	0	0	0	0
搜 索	差押件数	9	5	0	0	0	0
	差 押 額	21,720,843	11,255,105	0	0	0	0
	解除件数			0	0	0	0
	配 当 額			0	0	0	0
国 税 還 付 金	差押件数	66	57	100	104	116	55
	差 押 額	24,164,890	22,854,811	15,225,792	16,486,186	23,432,968	9,517,748
	配当件数	66	56	88	92	96	54
	配 当 額	10,057,389	3,524,241	3,911,155	4,685,230	6,478,304	2,928,118
交 付 要 求	要求件数	41	71	76	82	96	75
	要 求 額	29,494,934	32,589,644	29,320,867	22,798,986	21,211,199	10,696,150
	解除件数	34	48	55	51	66	60
	配 当 額	681,536	17,786,065	16,822,660	4,406,169	4,933,600	3,040,042
生 命 保 険	差押件数	60	70	186	134	112	40
	差 押 額	35,134,762	29,258,805	93,325,836	37,935,617	38,023,692	15,078,224
	解除件数	27	51	65	75	46	60
	配 当 額	6,875,842	10,119,724	5,253,360	10,552,210	7,026,107	7,953,665
そ の 他 債 権	差押件数	19	22	61	39	37	36
	差 押 額	16,717,220	7,844,566	34,755,148	12,720,322	23,193,793	7,849,340
	解除件数	0	13	5	31	18	28
	配 当 額	0	3,181,560	2,652,733	5,453,224	3,036,786	4,425,021
合 計	差押件数	403	661	1,102	1,176	1,378	1,052
	差 押 額	185,930,257	181,778,304	387,469,248	296,149,778	245,361,805	183,640,472
	解除件数	271	448	697	841	876	842
	配 当 額	35,622,751	49,247,316	58,160,899	50,213,014	65,673,105	67,041,415

※平成23年度以降は中讃広域行政事務組合への移管分を含む。

8 税外収入金に関する調

税外収入金決算額の推移

(単位:円)

区 分	平成23年度	平成24年度	平成25年度	平成26年度	平成27年度
個人県民税金事務委託金	167,099,102	168,977,129	171,610,244	175,142,654	174,388,573
弁 償 金	12,600	12,000	13,800	16,500	13,800
試乗用標識証明書 書換手数料	29,000	29,000	28,000	27,000	30,000
自動車臨時運行 許可手数料	590,250	571,500	556,500	552,750	426,000
納税証明等 手 数 料	9,007,700	9,303,600	9,249,950	10,071,550	10,274,750
督促手数料	3,308,550	3,391,832	3,438,100	3,271,338	2,971,476
延 滞 金	23,492,170	27,620,558	26,505,437	21,463,833	27,311,774

9 過誤納金還付状況

(単位:円)

年度 区分	平成23年度		平成24年度		平成25年度		平成26年度		平成27年度	
	件数	金額	件数	金額	件数	金額	件数	金額	件数	金額
現年度分	3,225	51,286,640	2,511	46,044,931	2,755	46,189,080	2,678	34,531,694	3,357	41,597,344
滞納繰越分	41	411,800	47	598,578	35	576,624	32	298,900	31	309,584
過年度支出	653	35,787,883	722	95,815,963	1,629	56,432,263	1,085	57,256,516	1,011	54,201,484

(税源移譲含む)

10 証明・閲覧に関する調

(単位:円)

区 分	平成23年度	平成24年度	平成25年度	平成26年度	平成27年度
件 数	24,238	26,376	26,849	27,473	28,116
調 定 額	9,007,700	9,303,600	9,249,950	10,071,550	10,274,750

11 税率一覧表（平成28年度）

税目	区分	税率			
市民税	個人市民税	均等割	3,500円		
		所得割	6%		
	法人市民税	均等割			
			資本等の金額	従業者数	年税額
		1千万円以下の法人等	50人以下	5万円	
			50人超	12万円	
		1千万円を超え 1億円以下である法人	50人以下	13万円	
			50人超	15万円	
		1億円を超え 10億円以下である法人	50人以下	16万円	
			50人超	40万円	
		10億円を超え 50億円以下である法人	50人以下	41万円	
			50人超	175万円	
		50億円を超える法人	50人以下	41万円	
50人超	300万円				
	法人税割	課税標準額の100分の12.1			
固定資産税	課税標準額の100分の1.4 (免税点)				
	土地	30万円未満			
	家屋	20万円 "			
	償却資産	150万円 "			

税 目	区 分		税 率			
軽自動車税	車 種	種 類	税 額			
			原動機付自転車	50cc以下	2,000円	
			50cc超 90cc以下	2,000円		
			90cc超 125cc以下	2,400円		
			ミニカー	3,700円		
	小型特殊自動車	農耕用	2,400円			
		その他	5,900円			
	軽自動車	軽二輪(125ccを超え250cc以下のもの)	3,600円			
	二輪の小型	二輪小型(250ccを超えるもの)	6,000円			
			税 額			
	車 種	種 類	平成27年3月31日までに最初の新規検査を受けた車両	平成27年4月1日以後に最初の新規検査を受けた車両	最初の新規検査から13年を経過した車両(最初の新規検査が平成14年以前のもものが対象)	
	軽自動車	軽三輪	3,100円	3,900円	4,600円	
		四輪乗用	営業用	5,500円	6,900円	8,200円
			自家用	7,200円	10,800円	12,900円
		四輪貨物	営業用	3,000円	3,800円	4,500円
	自家用		4,000円	5,000円	6,000円	

税 目	区 分		税 率			
軽自動車税	車 種	種 類	税 額 (グリーン化特例(軽課))			
			(1) 電気自動車 天然ガス自動車	(2) ガソリン車・ハイブリッド車		
				(3)	(4)	
	軽自動車	軽三輪		1,000円	2,000円	3,000円
		四輪乗用	営業用	1,800円	3,500円	5,200円
			自家用	2,700円	5,400円	8,100円
		四輪貨物	営業用	1,000円	1,900円	2,900円
			自家用	1,300円	2,500円	3,800円
	<p>(1)平成21年排出ガス規制に適合し、かつ、平成21年排出ガス基準値より10%以上窒素酸化物の排出量が少ないもの。</p> <p>(2)平成17年排出ガス規制に適合し、かつ、平成17年排出ガス基準値より75%以上窒素酸化物等の排出量が少ないもの。</p> <p>(3)乗用のものについては平成32年度燃費基準値より20%以上燃費性能の良いもの。貨物用のものについては平成27年度燃費基準値より35%以上燃費性能の良いもの。</p> <p>(4)乗用のものについては平成32年度燃費基準を満たすもの。貨物用のものについては平成27年度燃費基準値より15%以上燃費性能の良いもの。</p> <p>※(3)と(4)については、ガソリンを燃料とする軽自動車に限る。</p> <p>平成27年4月1日から平成28年3月31日までに最初の新規検査を受けた四輪以上及び三輪の軽自動車(新車に限る。)で、排出ガス性能と燃費性能の優れた環境負荷の小さいものについて、平成28年度分に限り、軽自動車税の税率を軽減する特例措置が適用される。</p>					
	市たばこ税	①旧3級品以外の製造たばこ1,000本につき 5,262円 ②旧3級品の製造たばこ1,000本につき 2,925円				
入湯税	1人1日150円					

税 目	区 分		税 率	
国民健康保険税	基礎課税分	所得割	100分の7.2	限度額 54万円
		資産割	100分の18	
		被保険者均等割額	27,000円	
		世帯別平等割額	27,000円	
	後期高齢者 支援金等 課税分	所得割	100分の1.8	限度額 19万円
		資産割	100分の3	
		被保険者均等割額	5,500円	
		世帯別平等割額	5,000円	
	介護納付金 課税分	所得割	100分の2.1	限度額 16万円
		資産割	100分の4	
		被保険者均等割額	8,000円	
		世帯別平等割額	5,000円	

平成28年度 市税等（普通徴収分） 納期一覧表

納期月	税 目 等	納期別	納 期
4月	固定資産税	全・1	4月1日～5月2日
5月	軽自動車税	全	5月10日～5月31日
6月	市・県民税	全・1	6月10日～6月30日
7月	固定資産税	2	7月10日～8月1日
	国民健康保険税	全・1	
	介護保険料	1	
	後期高齢者医療保険料	1	
8月	市・県民税	2	8月10日～8月31日
	国民健康保険税	2	
	後期高齢者医療保険料	2	
9月	国民健康保険税	3	9月10日～9月30日
	介護保険料	2	
	後期高齢者医療保険料	3	
10月	市・県民税	3	10月10日～10月31日
	国民健康保険税	4	
	介護保険料	3	
	後期高齢者医療保険料	4	
11月	国民健康保険税	5	11月10日～11月30日
	介護保険料	4	
	後期高齢者医療保険料	5	
12月	固定資産税	3	12月10日～12月27日
	国民健康保険税	6	
	介護保険料	5	
	後期高齢者医療保険料	6	
1月	市・県民税	4	1月10日～1月31日
	国民健康保険税	7	
	介護保険料	6	
	後期高齢者医療保険料	7	
2月	固定資産税	4	2月10日～2月28日
	国民健康保険税	8	
	後期高齢者医療保険料	8	

市税等のお支払いは便利な口座振替で

【 メ モ 】

A large empty rectangular box with a double-line border, intended for a memo. The box is oriented vertically and occupies most of the page's width and height.

【 メ モ 】

A large empty rectangular box with a double-line border, intended for a memo. The box is oriented vertically and occupies most of the page's width and height.

市 税 概 要

平成 28 年 9 月 1 日 発行

編 集

丸 亀 市 総 務 部 税 務 課

発 行

〒 763-8501 丸 亀 市 大 手 町 二 丁 目 3 番 1 号

TEL 【代表】 0877(23)2111