

豊かで暮らしやすいまち

広報まるがめ

5
2023
No.218



●COVER 5月13日、ボートレースまるがめに地域の交流広場「グリーンまるがめ」がいよいよオープン!
[Grüen(グリーン)]は、ドイツ語の「Grün(グリュン)=緑」が語源です。

大人も子どもも、
みんな一緒になって
全身で遊ぼう!



プレイリーダー
古賀 由梨さん

ボートレース場を幅広い COMMUNITY PARK

世代が集う場所に Grüün まるがめ Open



ベビーゾーン



アクティブゾーン



チャレンジゾーン

5月13日(土)、ボートレースまるがめに、地域の交流広場「グリーンまるがめ」が、いよいよオープン!
敷地内には、親子のあそび場「モーヴィまるがめ」や様々な用途に利用できる「パークセンター」、
芝生広場があり、幅広い世代の人たちが自由に楽しむことができます。ぜひ、ご家族やご友人同士
で遊びにきてください。



入場料 一人 300円

知育玩具で知られるボーネルンド社
がプロデュースした「モーヴィ」は、屋内
3つのエリアと屋外エリアが一体となっ
た遊び場。発達段階に応じて分けられた
各エリアには、「あそび」の仕掛けがたく
さんあり、楽しく身体を動かすことが
できます。また、館内にはプレイリーダー
が常駐し、遊びをとおして利用者同士の
コミュニケーションが生まれるきっかけ
をつくる役割を担います。

また、「アトリエゾーン」では、表現遊
びやワークショップなどを開催します。

	営業日	開館・閉館時間	入替時間	対象年齢
芝生広場	土・日曜・祝日 + 長期休業日 (春夏冬休み)	【開館】 午前9時半 【閉館】 午後5時	自由利用	6か月 ~ 12歳
Park Center	土・日曜・祝日 + 長期休業日 (春夏冬休み) + まるがめボート 開催日 (月~金曜)	【開館】 午前10時 【閉館】 午後4時		
Mooovi (モーヴィ)	月~金曜	【開館】 午前10時 【閉館】 午後4時		



グリーンまるがめ
モーヴィまるがめ
☎85-9335 (共通)

入場無料
COMMUNITY PARK グルーン
Grüün まるがめ



グリーン
まるがめHP



入場無料
Park Center

パークセンターは、みんなでお茶を飲
んだり、本を読んだり自由に過ごすこ
とができるスペース。ボードゲームなど
の貸し出しも行っています。

また、館内は子どもがワクワクするよ
うな楽しい展示がいっぱい!遊びなが
ら、自然科学や歴史などに触れること
ができます。

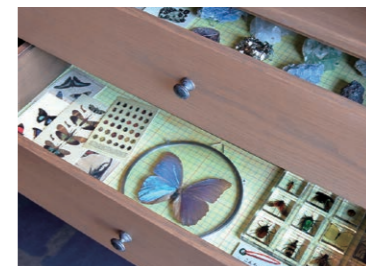

モーターボート競走事業管理者
大林 諭

地域に開かれたボートレース場のパーク化を目指して

ボートレースまるがめでは、「市の財政に寄与すること」「地域への貢献」を目指
して、開設70周年を迎えた昨年度までに約1400億円を市の一般会計へ繰り出し、
その財源は新しい市役所やマルタス、学校などの整備に活用されてきました。

このたび、市民の皆様が気軽に訪れることができる「地域に開かれた場所」とな
ることを目指し、ボートレース場にグリーンとモーヴィを整備しました。楽しくて毎
日も行きたくなる場所、地域の交流が自然と生まれる場所となるよう取り組んで
いきます。これからも、ボートレースまるがめにご注目ください。

みんなで作ろう
みんなのまつり!

4日祝

MC



ニブンノゴ!
森本 英樹



©Pokémon. ©Nintendo/Creatures Inc./
GAME FREAK inc.
ポケットモンスター・ポケモン・Pokémonは
任天堂・クリエーション・ゲームフリークの
登録商標です。



田村 淳

トークショー



爛々

紅しょうが

丸亀じゃんご

ビスケットプラザーズ

よしもと
お笑い芸人
丸亀大集合!



ガクテンソク

ヤドンのクイズ大会

「はたらく車」車両展示



※車両が変更になる場合があります。



「おちまる」の人気MCとスペシャルゲストが登場!

3日祝 4日祝



石垣復旧工事で
はたらく車に
乗ってみよう!

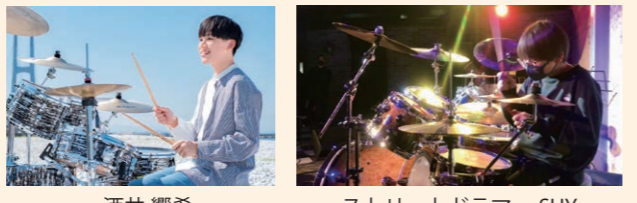

酒井 響希

ストリートドラマー SHY



その他多くの出演者が
日替わりで登場します!

第48回丸亀お城村 地元バンド・吹奏楽多数出演



歳時記

Live4th

篠田 綾香 × あぶまーしゅ

5月3日・4日は
丸亀お城村で
お待ちしている
で「PONN」!

第48回丸亀お城村
村長 京極くん



まんでがんだん大行進



陸上自衛隊第14音楽隊コンサート



丸亀城下町 大名行列

3日祝



STU48 ライブ

※メンバー全員の出演はありません。
当日は6人のユニットでの出演を予定しています。



ふるさとの太鼓台

5月
3日祝 4日祝

まなびらんど(生涯学習センター駐車場)

4日祝 10:00~16:00 「はたらく車」車両展示
※警察車両のみ11:00~16:00

市民ひろば(芝生ゾーン)

3日祝 4日祝 10:00~18:00 丸亀城下町こだわり大物産展

市民ひろば周辺

3日祝 11:00~19:00 大道芸人たちの
4日祝 11:00~19:30 “ゲリラ”パフォーマンス

イベントガイド
EVENT GUIDE



詳しくは、
お城まつり
ホームページを
ご覧ください。

お堀端ステージ周辺

- 3日祝 10:00~10:30 オープニングセレモニー
- 10:30~12:30 まんでがんだん大行進
 - ・キッズ大パレード
 - ・マーチングバンド&人力車パレード
 - ・大名行列
 - ・ふるさとの太鼓台
- 12:45~13:25 香川県警音楽隊コンサート
- 13:45~14:25 尽誠学園吹奏楽部ミニコンサート
- 14:45~15:25 陸上自衛隊第14音楽隊コンサート
- 15:45~16:15 STU48ライブ
- 16:45~20:30 丸亀おどりフリースタイル
- 4日祝 10:00~10:30 王様戦隊キングオージャー ショー 1部
- 11:00~11:30 ヤドンのクイズ大会 1部
- 12:00~12:30 ポートレースまるがめPRコーナー
- 14:30~15:00 王様戦隊キングオージャー ショー 2部
- 15:30~16:00 ヤドンのクイズ大会 2部
- 16:30~17:30 尽誠学園 和太鼓部とアスパラ王子/大森翔太
- 18:00~19:30 よしもとお笑い芸人ステージ

市民ひろば北側エリア

- 4日祝 10:00~10:50 獅子舞 競演
- 13:00~14:00 田村淳 トークショー

●無料シャトルバス運行表(城東小学校⇄通町)

出発場所	始発	10:00から	最終便
城東小学校(※1)	9:00 (※2)	20分間隔で運行します	3日 21:00
通 町	10:00	20分間隔で運行します	4日 20:20

※1. 無料駐車場がありますので、ご利用ください。
※2. 9:00~10:00までの間はバスが満員になり次第出発します。

※新型コロナの影響により、イベント内容などが変更・中止になる場合があります。

当日は、大変混雑する可能性があるため、できるだけ無料シャトルバスや公共交通機関をご利用ください。
5月3日・4日のみ、市内コミュニティバスの全路線が終日無料です。



丸亀城内一円

3日祝 9:00~21:00 丸亀お城村
4日祝 9:00~17:00

インターネット予約は6月1日から 集団がん検診・特定健診

健康課 ☎24-8806

対象者には、5月下旬に下図の受診券が届きます。
 集団検(健)診を希望する人は、下記のいずれかでご予約ください。

インターネット予約

6月1日(木)予約開始

スマートフォンで右記を読み取り、予約サイトにログイン(受診券の表にある「予約サイト」も同様)



または

電話予約

6月13日(火)予約開始

予約専用ダイヤルに受診券番号などを伝えてください。
 ☎23-3710(両備システムズコールセンター)
 (祝日を除く月～金曜午前8時半～午後5時15分)
 ※予約開始当日は混雑します。



- 子宮頸がん・乳がん検診、肝炎ウイルス検診用受診券の料金欄に「クーポン年齢のため無料」と印字されている人は、今年度無料で受診できます。
- 対象者には歯周病検診と20歳の記念にチェックアップ&クリーンの受診券も同封しています。

いつもの暮らしに一工夫

「健幸の日」「健幸10か条」を取り入れよう

健康課 ☎24-8806

市では、健康づくりに取り組むきっかけとなるように毎月10日を「健幸の日」と、また健康づくりのポイントとして「健幸10か条」を定めています。

日々の生活にこれらを取り入れて、健康な体を維持しませんか。

若い世代で多い!? 市内の喫煙者

(令和2年10月実施 丸亀市健康増進計画評価にかかるアンケート調査)

男性：1位 30歳代 2位 40歳代
 女性：1位 30歳代 2位 20歳代

たばこの煙に含まれる有害物質は、喫煙者本人だけでなく、周囲の人にも影響します。喫煙者が吐き出した煙や、たばこから出ている煙を吸うことを「受動(じゅどう)喫煙(きつえん)」と言います。これは肺がんや心筋梗塞の発症、低出生体重児の出生、乳幼児突然死症候群を引き起こす可能性があります。加熱式たばこも要注意。

あなた自身や、あなたの大切な人たちの健康を守るためにも、禁煙に取り組んでみましょう。

健幸10か条

- 1 いつもよりのんびりする日
- 2 ニコチンStopの日
- 3 3食3つの器で食べる日
- 4 事故(感染症)から身を守る日
- 5 ごはんを楽しむ日
- 6 無理なく体を動かす日
- 7 仲良くつながる日
- 8 歯みがきを忘れない日
- 9 休肝日をとる日
- 10 (受)診する日

令和5年度の重点項目は 2・9・10!



県内で禁煙外来があり、保険が使える病院はこちら▼



コロナワクチン「令和5年春開始接種」を実施

健康課 ☎24-8806

5月8日から「令和5年春開始接種」が始まります。オミクロン株対応ワクチンを既に接種した人でも、3か月以上間隔を空けて、1回接種できます。

- 対象者 ①65歳以上の高齢者 ②5歳以上65歳未満の基礎疾患のある人 ③65歳未満の医療従事者
- 実施期間 5月8日(月)～8月31日(木)

接種券の申請(事前登録)はこちら



◀基礎疾患のある人



◀医療従事者

- 接種券の発送時期
 4月下旬頃に送付済み：オミクロン株対応ワクチンを接種済みの75歳以上の人
 5月中～下旬頃発送予定：オミクロン株対応ワクチンを接種済みの65歳以上の人
- 事前申請が必要な人…②、③
 ※65歳以上の高齢者は申請不要。
 ※基礎疾患のある人、または医療従事者のうち、令和4年7月～10月の間で事前に登録した人は、申請不要。
- 問い合わせ
 新型コロナワクチンコールセンター
 ☎21-2081、☎21-2091

あなたと家族の健康のために

健康課 ☎24-8806

風しんの予防接種、抗体検査をご検討ください

風しん予防接種費用を助成します

- 対象者
 市に住み票があり、妊娠を希望する女性で、香川県が実施する風しん抗体検査を受け、抗体価が低く予防接種を勧められ、任意で風しんワクチン(MRを含む)予防接種を受けた人。
- 必要なもの
 ①丸亀市風しん予防接種費用助成申請書兼請求書(窓口に申請書あり)
 ②香川県が実施する風しん抗体検査結果の写し
 ③実施医療機関発行の領収書の原本(風しんワクチンであることがわかること) 詳しくはこちら▶
 ④本人名義の預金通帳の写し

- 助成金額
 各予防接種で支払った金額(①・②が上限)。
 ①麻しん風しん(MR)ワクチン接種…8500円
 ②風しん単独ワクチン接種…5500円
- 申請期限
 令和7年3月31日までに、健康課へ申請。
 ※接種から1年過ぎると対象外になります。



風しん抗体検査に無料クーポン券を発行します

次の対象者は、公的な風しんの予防接種を受ける機会がなく、抗体保有率が他の世代に比べて低い可能性があります。抗体検査を早めを受け、十分な抗体のない人は予防接種を受けましょう。

- 無料クーポン券対象者
 昭和37年4月2日から昭和54年4月1日生まれの男性
- 無料クーポン有効期限 令和6年2月まで
 ※令和4年4月に、無料クーポン券を発行しています。有効期限が「2023年3月」と印字していますが、上記の期限まで延長しています。紛失など、再発行の場合は健康課まで。

健康づくりの「きっかけ」に… **マイチャレかがわ!** にチャレンジ!

小学生以上の香川県民限定で参加できる健康ポイント事業です。健診を受けることやイベントなどへの参加でも健康ポイントが貯まります。がんばると県内のサービス協力店で特典が受けられたり、抽選でプレゼントが当たります。

「マイチャレかがわ!」のアプリはこのマークが目印

詳しい情報はこちら ▶

マイチャレかがわ 検索

特殊詐欺にご注意ください

市の職員などを装って電話をかけ、医療費や保険料を還付すると伝え、ATM（現金自動預け払い機）からお金を振り込ませようとする詐欺事件や、口座情報、住所、家族構成などの個人情報を聞き出そうとする不審電話が多発しています。

後期高齢者医療広域連合や市職員が、ATMの操作をお願いすることは絶対にありません。不審な内容の電話があった場合は、最寄りの警察署か上記まで相談してください。

保 険 課 ☎24-8842
香川県後期高齢者医療広域連合事務局
☎087-811-1866



交通事故などで介護保険を利用するときは届け出を

高齢者支援課 ☎24-8807

65歳以上で介護保険サービスを利用した場合は、利用者（被保険者）が1割、2割、3割のいずれかを負担し、その残りを市（介護保険）が負担します。

しかし、交通事故などの第三者行為が原因で介護サービスを利用するときは、加害者（第三者）の負担

が原則です。市が介護保険で一時的に立て替えたあと、加害者に請求します。そのためにも、交通事故などの第三者行為に該当する可能性が生じたときは、届け出を行ってください。

※詳しくは高齢者支援課までお問い合わせください。

消防本部から住宅用火災警報器を給付します

予 防 課 ☎25-4004

住宅用火災警報器（住警器）の未設置により、火災で亡くなる人が発生しています。市内の住宅火災で亡くなった人のうち、8割が高齢者で、原因は逃げ遅れによるものです。死者の発生した住宅火災の全てにおいて、住警器が設置されていませんでした。

火災予防条例で、全ての住宅に住警器の設置が義務づけられています。市では、65歳以上の高齢者世帯

で住民税非課税の人に対し、煙式の住警器を給付しています。

詳しくは市ホームページまたは予防課にお問い合わせください。



夏本番に向けて熱中症を予防しよう

防 災 課 ☎25-4005

熱中症の症状には、めまいや大量の発汗、頭痛、吐き気、嘔吐、倦怠感、痙攣などがあります。

●熱中症の重症化を防ぐ応急処置方法を知る

- ①涼しい場所へ移動し、服をゆるめ体を冷やす…氷枕や保冷剤で両側の首や脇、足の付け根などを冷やしましょう。うちわなどでおおぐことでも冷やすことができます。
- ②水分・塩分をこまめに補給する…塩分や糖分を同時に補給できるスポーツドリンクや食塩水が効果的です。

●熱中症警戒アラートを意識する

熱中症警戒アラートとは、特に暑くなると予想される日の前日や当日に、テレビやスマートフォンで発表される情報です。熱中症警戒アラートがでたときは、外出を控える、エアコンを使用するなど、いつも以上に暑さ対策を心掛けましょう。



上級救命講習

防 災 課 ☎25-4005

ひとつの尊い命を救うには、救急車が到着するまでの時間に、何をするのが大切です。いざというとき、まわりの人を救うためにも正しい応急手当を身に付けてみませんか。



- 日時 6月4日(日)午前9時～午後4時（昼休憩1時間含む）
- 場所 丸亀市消防本部 5階 西会議室
- 対象 市内在住、勤務、通学の人優先
- 定員 先着20人
- 内容 実技・筆記試験（講習修了カード発行時）
- 申し込み 5月26日(金)午後5時までに防災課

※事情により中止になる場合があります。

後期高齢者医療制度のお知らせ

保 険 課 ☎24-8842
税 務 課 ☎24-8857
香川県後期高齢者医療
広域連合事務局
☎087-811-1866



●被保険者証

年度途中に後期高齢者医療制度に加入する人の資格取得日は、次のとおりです。

資格取得事由	資格取得日
新たに75歳になる人	誕生日*1
丸亀市に転入した人	転入により住所を定めた日
生活保護の停止または廃止になった人	停止または廃止となった日
障害認定**2	後期高齢者医療広域連合の認定を受けた日

*1：新たに75歳になる人は、誕生日までに、被保険者証が後期高齢者医療広域連合から特定記録郵便で届きます。誕生日以降に使用してください。

**2：65歳から74歳までの一定の障がいがある人。ただし、障害認定を受けるには申請が必要です。

●保険料

新たに75歳になる人には、初年度のみ、誕生日の翌々月以降に保険料の決定通知書を送付します。

最初は、決定通知書に同封の納付書（普通徴収）で保険料を納めていただきます。保険料額については、資格取得日を含む月から月割りで算定します。

国民健康保険税が年金からの天引き、または口座振替になっていた人でも、後期高齢者医療制度に加入した当初は、納付書で納めることとなります。年金からの天引きが開始されるまでの間、口座振替を希望する人は、新たに口座振替の手続きが必要となります。

介護保険負担限度額認定の更新申請を

5月中旬頃、現在認定を受けている人に更新書類をお送りします。引き続き負担の軽減を受けるためには、**6月末まで**に更新手続きが必要です。

高齢者支援課
☎24-8807



●食費・居住費の負担限度額（1日あたり）

負担段階	資産要件	食 費		居 住 費(滞在費)				
		施 設	短期入所	多床室	従来型個室	ユニット型個室	ユニット型個室的多床室	
第1段階	生活保護を受けている人、世帯全員が市民税非課税で老齢福祉年金を受給している人など	単身 1000万円以下 夫婦 2000万円以下	300円		0円	490円 (320円)		
第2段階	世帯全員が市民税非課税で、前年の合計所得金額と課税・非課税年金収入額の合計が年間80万円以下の人	単身 650万円以下 夫婦 1650万円以下	390円	600円		490円 (420円)	820円	490円
第3段階	① 世帯全員が市民税非課税で、前年の合計所得金額と課税・非課税年金収入額の合計が80万円超120万円以下の人	単身 550万円以下 夫婦 1550万円以下	650円	1000円	370円	1310円 (820円)	1310円	
	② 世帯全員が市民税非課税で、前年の合計所得金額と課税・非課税年金収入額の合計が120万円超の人	単身 500万円以下 夫婦 1500万円以下	1360円	1300円				

※()の金額は、介護老人福祉施設に入所または短期入所生活介護を利用した場合の額です。

- 負担段階を決める際、住民票上世帯が異なる（世帯分離している）場合の配偶者の所得も判断材料となります（事実婚含む）。
- 資産要件を判断するために、預貯金などを確認します（通帳写しを提出）。

知っていますか？ 性の多様性

生まれもったからだの性や戸籍の性=性別、だと思いませんか？性の在り方は【からだの性】【こころの性】【好きになる性】など、様々な要素が組み合わさっており、単純に「男」「女」の2つに分けられるものではありません。

同性が好きで、こころから性の性別が一致していないと感じる人など、これまで典型的だとされてきた性の在り方とは異なる人々を「性的少数者」と表しますが、該当する人は人口の約8.9%*(約11人に1人)とされています。

性の在り方は多様で、人の数だけバリエーションがあるとも言えます。「性的多数者」もそのひとつであり、多様な性の在り方をもつ当事者です。

※電通ダイバーシティラボ「LGBTQ+調査2020」

LGBTは代表的な性的少数者の頭文字をとって作られた言葉です

- Lesbian (レズビアン) 女性同性愛者
- Gay (ゲイ) 男性同性愛者
- Bisexual (バイセクシュアル) 両性愛者
- Transgender (トランスジェンダー) こころから性の性別が一致していない人

性的指向
(好きになる性)

性自認
(こころの性)

パートナーシップ宣誓制度

市では、多様な個性を認め合い、誰もが自分らしく暮らせる社会の実現を目指して、1月より「パートナーシップ宣誓制度」を開始しました。

詳細は市ホームページをご覧ください。



相談窓口(要事前申込)

本人の悩みはもちろん、家族や友人、教職員で支援の方法を知りたいなど、当事者団体が対面で相談に応じます。ひとりで悩まずに気軽にご相談ください。

申込方法

「性的少数者に関する相談希望」と連絡先(電話番号、メールアドレスなど)、相談希望日を次のいずれかの方法で人権課まで。日程調整後、日時、場所をご連絡します。人権課 ☎24-8811、FAX 24-8874、メール jinken-k@city.marugame.lg.jp

男性の育児休業取得に対し奨励金を支給します

人権課男女共同参画室 ☎24-8823

市では、仕事と家庭を両立できる職場環境づくりを応援するため、育児休業を取得した男性労働者のいる中小企業などの事業主に奨励金を支給しています。

支給対象事業主条件 次の全ての条件を満たす事業主

- 市内に本社があり、常時雇用する労働者が300人以下であること
- 雇用する男性労働者が連続5日以上育児休業を取得すること
- 次世代育成支援対策推進法に基づく一般事業主行動計画を策定し、香川労働局長に届け出ていること など



奨励金の額 **10万円** (1事業主につき、各年度1回限り、最大3回まで)

※条件を満たせば、国の両立支援等助成金(出生時両立支援コース)もあわせて申請できます。

事業主の声

職員には長く安心して働き続けてもらいたいと考えており、そのためには男性の育児休業が必要だと考えています。

このような奨励金制度を他市町の同業者に話すと羨ましがられます。せっかくいい制度なので、もっと知ってもらえればと思います。

令和4年度実績

- 社会福祉法人 光志福祉会
 - 株式会社 コスモ不動産
 - 医療法人社団 厚仁会
 - 医療法人社団 宝樹みやの会
 - 人工透析センター 宮野病院
 - 株式会社 齊藤正毅工房
- ※過去6年間で、17事業所(うち3事業所は3年連続支給)が活用しています。

奨励金の支給対象や事業主へのインタビューの詳細は市ホームページをご覧ください。



認知症の人を介護する家族のための講座



- 日時 5月18日(木) 午後1時半～3時半
- 場所 マルタス多目的ホール1・2
- 対象 市内在住の認知症の人を現在介護している家族(認知症の診断の有無は問いません)
- 内容 「認知症をどう考えたらいいの? 専門医から詳しく聞こう」
講師: 認知症サポート医 三船 義博さん(三船病院) **参加無料**
「認知症介護とうまく付き合っていくために」
- 申し込み 5月12日(金)までに 地域包括支援センター ☎24-8933

しゃんと体操 指導者募集! 介護予防体操指導者研修会

介護予防の「しゃんと体操」を、地域で普及してくれるボランティアを募集しています。初めての人も安心して参加できる研修会を開催します。高齢者が集まるときに一緒に体操をして、元気に過ごしましょう。

しゃんと体操とは

市が考案した、介護予防体操です。ウォーミングアップ→筋力トレーニング→クールダウン(3部構成 約15分間)

日時	5月22日(月) 午後1時半～3時	5月24日(水) 午後1時半～3時
場所	ひまわりセンター4階 研修会議室1・2	飯山総合保健福祉センター2階 会議研修室
対象	市内在住の人(運動経験は問いません)	
内容	理学療法士がしゃんと体操の指導の仕方や注意点を説明後、DVDを見ながら実施します。 ※運動ができる服装・靴でお越しください。	
申し込み	5月19日(金)までに 地域包括支援センター ☎24-8933	

丸亀市人権・同和教育研究協議会 無料・手話通訳あり 講演「LGBTから誰もが生きやすい社会を考える」

LGBTを含めた多様な生き方を認め合い、子どもから大人までを優しく支え合う地域社会づくりを目指して活動する「あしたプロジェクト」。

今回、同団体の二人を講師に招き、多様な性の在り方について考えます。



- 日時 5月18日(木) 午後2時20分～3時50分
- 場所 ひまわりセンター 4階研修会議室1・2
- 対象 市内在住、または通勤・通学している人
- 定員 200人(定員になり次第、受付終了)
- 講師 あしたプロジェクト 代表 谷 昂頼さん 副代表 福井 瑞穂さん
- 申込方法 5月15日(月)までに「参加者名、電話番号」を電話・ファクス・メールのいずれかの方法で市人権・同和教育研究協議会事務局(人権課内)まで。
- 申込先 事務局(人権課内) ☎24-8811、FAX 24-8874、メール jinken-k@city.marugame.lg.jp

手話を学ぼう 福祉課 ☎24-8805

日常で使える手話をご紹介します。皆さんも簡単な手話から覚えてみませんか?

確認します

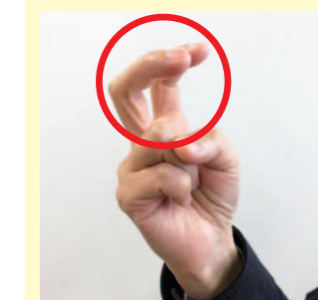

①片手で「ピースサイン」の2本の指を曲げます。



②指先を自分の目先に向け「左右」に2回振ります。

YouTubeで手話動画を公開しています。(協力:中讃聴覚障害者協会)



中小企業対象 太陽光発電・蓄電システム設置費を補助します

●申請資格

市内の事業所に、自家消費型太陽光発電システムとあわせて蓄電システムを事業所内に設置した事業者

●**交付申請期限** 令和6年3月29日(金)

●**申請先** 生活環境課 ゼロカーボン推進室 ☎24-8809

●予算額に達した時点で受付を終了します。詳細は市ホームページをご覧ください。



対象システム	補助金	予約申請期限
太陽光発電設備 自ら消費することを目的とする設備 蓄電システム ●上記の発電設備と連携された蓄電システム ●国の二酸化炭素排出抑制対策事業費等補助金の対象設備	次の対象システム2つの合計額(上限80万円) 太陽光発電設備 1kWあたり5万円(上限50万円) 蓄電システム 定額30万円	12月28日(木)

SDGsについて考えよう

～Goal12：つくる責任つかう責任

秘書政策課 ☎24-8839

12 つくる責任
つかう責任



このゴールでは、持続可能な生産と消費の在り方がテーマとなっており、「食品ロスの削減」も目標の一つとして掲げられています。

豊かな暮らしを目指し発展してきた現代は、欲しい物がどこでも手に入りやすく便利である一方で、大量の生産・消費・廃棄は資源の枯渇だけでなく、CO₂排出など環境への負荷、さらに貧困や飢餓にも起因する重大な課題となっています。

この状況を変革し、地球を未来へと確かに引き継いでいくためには、生産者側と消費者側それぞれの責任ある行動と、私たち一人ひとりの意識改革が強く求められます。市においても、地球環境の保全に向けて、ごみの減量化やリサイクルの推進のほか、食品ロス削減につながるフードパントリー*などに取り組んでいます。

*寄附などで持ち寄られた食材を無料で配布する活動のこと。

身近なSDGs — 私たちが取り組めること —

- マイバッグやマイボトル、マイ箸でごみの削減
- 余った食材は Web 検索で新たなレシピに挑戦!
(丸亀市eモニターアンケートから「市民のSDGs!」を紹介)

詳しくはこちら▶



瀬戸内中讃定住自立圏*1域内の事業者・団体限定

SDGs関連事業費の一部を補助します

市では、地域の活力向上や課題解決を目的に、公益的な活動などに取り組む対象団体を支援します。

●補助対象

同圏域内の「かがわ地方創生SDGs登録制度」に登録した事業者を含む2者以上で連携した取り組み*2であり、SDGsいずれかの達成に該当する新しい事業。

●補助金額

1事業あたり、補助対象経費の2分の1に相当する額(上限40万円)

●申請方法

市ホームページから申請様式をダウンロードして、郵送、メール、または担当課に直接持参してください。

●担当課 秘書政策課 ☎24-8839、☎24-8860

メール seisaku-t@city.marugame.lg.jp

*1 丸亀市、善通寺市、琴平町、多度津町、まんのう町

*2 連携団体は申請する事業者・団体の属する市町以外で、同圏内の市町に属すること。

再生可能エネルギーの補助事業を新たに追加しました

2050年までに温室効果ガス総排出量の実質ゼロを目指し、市では温暖化対策に取り組んでいます。ゼロカーボンシティの実現には市民の皆さん一人ひとりの協力が必要です。

そこで、市では、従来の補助事業に加えて、ZEHやV2H、次世代自動車への補助事業を新たに開始します。ぜひ、ご活用ください。

●申請資格 次の条件全てに該当する人

- ①交付申請時に市に住民票があり、市税の滞納がない
- ②市内の住宅で対象システムを利用する
- ③過去に市が実施した同様の補助を受けていない

●**交付申請期限** 令和6年3月29日(金)

●**申請先** 生活環境課 ゼロカーボン推進室 ☎24-8809

新規事業	対象システム	補助金	予約申請期限
ZEH	BELSによるZEHの評価・認定を受け、Nearly ZEH以上の要件を満たすことが証明できるもの	20万円	12月28日(木)
V2H*1	国の補助事業で対象機器に登録されているもの	5万円	令和6年2月29日(木)
次世代自動車 (EVなど)	国の補助事業対象車両として登録されている、電気自動車やプラグインハイブリッド車、燃料自動車 	5万円	令和6年2月29日(木)

従来事業	対象システム	補助金	予約申請期限
太陽光発電システム*2	発電設備が10kW未満であるもの 	1kWあたり2万円 新築：上限8万円 既築：上限10万円	12月28日(木)
蓄電システム*3	●太陽光発電システムと連携しているもの ●国の補助事業で対象機器に登録されているもの	8万円	令和6年2月29日(木)
太陽熱利用システム	一般財団法人ベターリビングの優良住宅部品の認定を受けているもの	補助対象経費の10分の1 自然循環型：上限3万円 強制循環型：上限10万円	令和6年2月29日(木)

*1 電気自動車のバッテリーを使って、建物に電気を供給する設備のこと。

*2,3 電力会社と10kW未満の電力需給契約を締結し、余剰電力の販売のみを行う人も含む。

●上記の対象システムは全て未使用で、国や県の補助金と併用できます。

●予算額に達した時点で受付を終了します。詳細は市ホームページをご覧ください。



下水道未整備地域の皆さん

補助金を活用して合併処理浄化槽を設置しませんか

下水道課 ☎24-8850

市では、生活排水による川や海の汚れを防止するために、合併処理浄化槽を設置する人に対し、補助金を交付しています。ぜひ、ご利用ください。



スイスイくん

合併処理浄化槽って？

単独処理浄化槽では、台所や洗濯、風呂などの生活排水が未処理のまま排水されています。合併処理浄化槽は、生活雑排水と尿をあわせて処理し、排水の汚れを約8分の1に減らします。また、清潔で快適な生活と豊かな水環境に貢献することにもつながります。

合併処理浄化槽の設置補助金額一覧

区分	補助基準	補助限度額	
設置費	5人槽	床面積が140㎡以下	36万円
	6～7人槽	床面積が140㎡超	46万2000円
	8～10人槽	二世帯住宅などに8～10人槽の合併処理浄化槽を設置	58万5000円
撤去費	合併処理浄化槽への転換に伴う単独処理浄化槽の全撤去	12万円	
配管費	合併処理浄化槽への転換に伴う配管	30万円	

※申請者の現在の汚水処理方法や住所、設置場所などにより、補助金額は異なります。
※設置費に記載してある補助限度額は、窒素または燐除去型の基準額になります。

対象 次の全てを満たす人

- 専用住宅（店舗併用住宅の住宅部分も対象）で、
 - 新築時に設置する人
 - 単独処理浄化槽を合併処理浄化槽へ転換する人（設置費に撤去費と配管費を上乗せして補助します）
- 県が主催する浄化槽設置者講習会を受講した人
- 市税を完納している人

補助金申請の流れ

- ①下水道課（市役所3階）で交付申請書を入手
- ②工事着手前に交付申請書を下水道課に提出
申請受付期限：令和6年2月29日(木)（予定）
- ③工事完了後に、実績報告書を提出
※詳しくは、市ホームページをご覧ください。



新たに下水道が使えるようになった地区の皆さんへ

受益者負担金を納付してください

下水道課 ☎24-8850

3月31日から新たに下水道が使えるようになった地区で、土地などを所有している人には、下水道事業受益者負担金の納付をお願いしています（対象者には、すでにお知らせを郵送済み）。

申告書（5月上旬発送予定）が届いた人は、現在の土地の所有者や権利者、面積などを申告する必要があります。また、徴収猶予や減免の対象となる場合は、別途申請書の提出が必要になります。

- 1 申告書が届いたら、必要事項を記入し、**5月24日(水)までに同封の返信用封筒で返送（提出）**。
- 2 受益者に決定通知書と負担金の納付書が6月中旬頃届きます。
- 3 負担金を納付【一括納付】7月31日(月)までに全納すると**10%が減額**されます。【分割納付】12回払い(年4回×3年間)



住まいの耐震化

都市計画課 ☎35-7613

住宅の耐震診断や耐震改修などの費用の一部に対して、補助を行います。

- 申請受付期限 **12月28日(木)まで**（先着順）
※補助を受けるためにその他条件があります。詳しくは、お問い合わせください。

- ①耐震診断
診断費用の**90%を補助** ※上限9万円
- ②耐震改修
100万円まで全額補助
- ③簡易な耐震改修
50万円まで全額補助
- ④耐震シェルター・ベッドなど設置工事
20万円まで全額補助



※耐震改修、簡易な耐震改修については、市内に事業所を設ける業者が施工するものに限りです。

危険な空き家の除却工事費の一部を補助します

都市計画課 ☎35-7613

- 申請受付期限 **5月26日(金)まで**
- 補助申請対象
使用または居住していない住宅（空き家）で、隣接する住宅や道路などに悪影響を及ぼしており、一定の評定値（損傷程度の評点）を満たすもの。
- 補助金額（上限160万円）
次の2点のうち少ないほうの金額×0.8
●老朽化した空き家の除却工事費
●床面積全体の除却工事費（国の1㎡規定）
- 注意事項
●令和6年1月31日までに工事が完了し、実績報告書が提出できること
●交付決定前に着工していないこと
申請者多数の場合は、予算の範囲で評定価順で決定します。詳しくは市ホームページへ。



危険ブロック塀の撤去に補助金が出ます

都市計画課 ☎35-7613

- 地震で倒壊のおそれがある危険なブロック塀などを撤去する工事に対して、補助金を交付します。
- 申請受付 12月28日(木)まで ※先着順
 - 補助を受ける人 ブロック塀などの所有者
 - 助成対象 通学路などに面し、原則、道路面からの高さが1.2mを超える危険なブロック塀など
 - 補助額 次のいずれか少ない額 ●撤去工事経費の3分の2
●1敷地あたり13万3000円（上限）
- 補助を受けるために、その他条件があります。詳しくは、市ホームページまたは都市計画課にお問い合わせください。



市長だより vol.21

心豊かな子どもが育つまち

子どもは次代を担う社会の宝です。その宝である子どもたちのために、来るべき未来の礎を築き、未来を見据えて私たちの丸亀市を引き継いでいくことが、今を生きる私たちに課せられた使命です。

本市では、4月から市内公立小中学校の「給食費無償化」とともに、「子ども医療費の無料化を18歳まで拡充」するなど、未来を担う子どもたちの成長を「まち全体」で育み、安心して産み育てられるまちの実現を目指しています。

そして学校では、教員が子どもと向き合う時間を層確保できるように、学校における教科担任制を試行的に開始するほか、特別支援教育支援員を増員し、児童・生徒に応じた指導の充実を図ってまいります。

ふるさと丸亀の未来に思いを馳せ、家庭や地域、行政など「丸」となり、社会全体で子どもたちを支えながら、次代を担う人材を育んでまいります。

市長 松永 恭二



3/22

ボートレーサー中村選手が
G1で初優勝 市長に喜びを報告

2月に開催された「G1 四国地区選手権競走」(鳴門)で見事優勝したボートレーサーの中村日向選手(香川支部)が市役所を訪れ、市長に喜びを報告。3月には最高峰ランクの「SGボートレースクラシック」に初挑戦。中村選手は、「SGでは悔しい結果となったが、貴重な経験ができた。次のレースで生かせるよう頑張りたい」と意気込みました。



2/22

黒川社長に紺綬褒章を
市への多額寄付で

健康長寿の事業に役立ててもらおうと市に1300万円を寄附し、昨年9月に紺綬褒章を受章した株式会社ホーコーエンの黒川武彦社長の褒章伝達式が市役所で行われ、市長が黒川社長に褒状を手渡しました。紺綬褒章は、私財の寄附など公益のために貢献した個人や団体に対して国が授与するものです。



3/27

空手キッズたちが
石垣復旧を応援

丸亀城石垣復旧事業に役立ててもらおうと、NPO法人 全世界空手道連盟 新極真会 香川中央支部から、市に寄附金が贈られました。同支部からの寄附は今回で2回目になります。市長は「石垣の復旧事業が延長した中で、こうした皆さんの支援が続いているのはありがたい。大切に活用していく」と話しました。



3/23

ボートレースまるがめ
地域の救急病院に寄附

ボートレースまるがめが、中讃地域の救急医療を担う5病院にそれぞれ500万円を贈りました。寄附先は香川労災病院、四国こどもとおとなの医療センター、回生病院、坂出市立病院、滝宮総合病院です。市長は「コロナ禍で厳しい環境の中でも、地域の医療体制を支えてくれたことに深く敬意と感謝を表したい」と話しました。



4/7

武術太極拳で
昨年に続き全国大会へ

4月下旬に開催の「第31回JOCジュニアオリンピックカップ武術太極拳大会」へ、昨年に続き出場する、香川惺博さん(西中3年)が市役所を訪れました。香川さんは、武術太極拳の競技種目である長拳を披露した後、「全国大会で1位になって、世界大会出場を目指したい」と意気込みを語ってくれました。



4/7

二人ぼつちじゃないことを伝えたい
未来ISEEY 絵本寄贈

長期入院中の子どもとその家族を支援するNPO法人「未来ISEEY」の吉田ゆかりさんとボランティアの香川大学2年、大平大輝さんが、絵本寄贈のために市役所を訪れました。吉田さんは「子どもたちが孤立しないよう、絵本を通じて交流していきたい」と思いを語ってくれました。絵本は市中央・綾歌・飯山図書館でご覧いただけます。

【石材の産地】

丸亀城の石垣にはたくさんの石材が使われており、現在石垣復旧工事で回収された石材だけでも1万石を超えます。これだけの量の石材はどこから持ってこられたのでしょうか？現在、石材をどこで調達したかを示す資料はなく、石材の産地についてはよく分かっていません。しかし、瀬戸内海を見渡せば石材の産地として江戸時代から石材を切り出していた島々があり、そのようなところで調達したのではないかという見当をつけることはできます。また石垣復旧工事で回収された石材の表面を観察すると、黄色く粒が粗いものが最も多いですが、黄色く粒が細かいもの、白く黒い粒が細かいもの、白く黒い粒が大きいものなど様々な特徴がみられます。石材は産地によって色や粒の大きさに違いがあるため、丸亀城の石材は、一か所だけではなく様々なところで調達したのではないかと考えることもできます。まだまだ分からないことは多いですが、石材の観察や様々な研究を通じて丸亀城の石材産地の究明に近づいていきたいと思えます。



↑黄色く粒が粗いもの



↑黄色く粒が細かいもの



↑白く黒い粒が細かいもの



↑白く黒い粒が大きいもの

文化財保存活用課
☎22-6278

石垣復旧工事で
回収された石材の
表面観察

ご支援
ありがとうございます

寄附金・募金の状況は
左記のとおりです。
(3月31日現在)

総額 4億8890万2865円

◆「がんばれ！丸亀城応援募金」募金箱
.....12,685,174円

◆「がんばれ 丸亀城支援金」(専用口座振込)
.....753件68,217,550円

丸亀市ふるさと納税

◆「丸亀城を守り後世に残す事業」
.....189,026,783円
◆「日本一の高さを誇る丸亀城石垣を
修復する事業」

◆企業・団体・個人などからの寄附金
(3月8日~3月31日)

【企業】
●株式会社トリドールホールディングス
.....209,110円

【団体】
●坂出市立坂出小学校 6年団
.....110,000円

●NPO法人全世界空手道連盟
新極真会香川中央支部...50,000円
●中津東部老人クラブ...29,126円
●多度津高校 丸高会...37,816円

【個人】
●ふるさと納税は除く
.....1件30,000円
(敬称略・順不同)

子育てのことでお悩みなら

あだあじおをご利用ください



子育て支援課 ☎24-8808

子育て支援総合相談窓口「あだあじお」では、子育てに関するあらゆる相談に応じます。心理の専門相談員に悩みや不安をゆっくりと話してみませんか。相談内容の秘密は守りますので、安心してご相談ください。相談は無料です（予約制）。

- 開設日時 毎週月～金曜（祝日を除く）
午前9時～正午、午後1時～4時
- 開設場所 ひまわりセンター3階
- 対象 市内の子育て家庭
- 問い合わせ ☎85-8810
※来所前に要予約

来所相談のほか、Zoomや電話、メールによる相談も実施。心理の専門相談員は、週4日半日、常駐しています。



臨床心理士・公認心理士 くまがい ゆき 熊谷 由紀さん

親になると、生活の中心は子どもになり、考えることも子どものことばかり。うれしいことや楽しいこともあれば、苦しいことやしんどいこともあるかと思えます。思い悩むことがあるのは、この先の子どもの未来を案じ「幸せになってほしい」と願うからです。子どもを思えばこそこの悩みですね。お一人で、あるいはご家庭で抱えず、その悩みを話してみませんか。私たち相談員が、手立てを見つかるお手伝いをします。一緒に考えていきましょう。



冊子「子育てを支える専門家から子どもを育てているみなさんへ」を作成しました。ぜひ、ご覧ください。



個人情報保護制度が変わりました

広聴広報課 ☎35-8891

個人情報保護制度が一本化され、4月1日から全国の地方公共団体にも「個人情報の保護に関する法律」が適用されることとなりました。これにより、個人情報の取り扱いは、条例から法律に基づくこととなりましたが、個人情報保護措置の水準に変更はありません。法律に則り、引き続き市民の皆さんの個人情報を適正に管理していきます。

個人情報保護制度の新体系

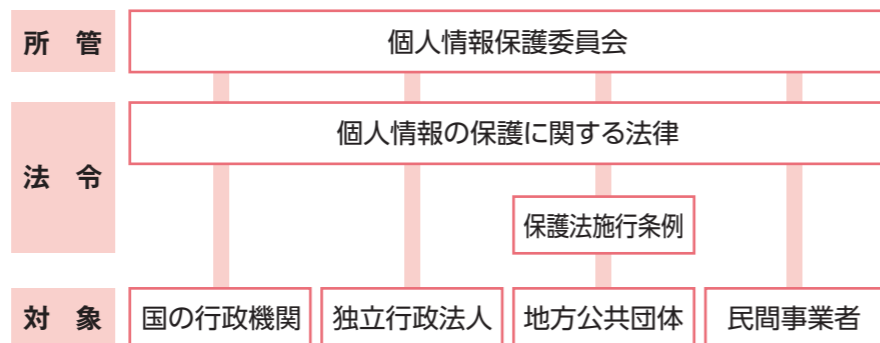

消費生活サポーターになりませんか

広聴広報課 ☎35-8891

私たちの暮らしのまわりでは、オレオレ詐欺や還付金詐欺をはじめとする特殊詐欺、製品の使用による事故、契約トラブルなど、様々な消費者問題が起きています。そのような問題の未然防止、被害拡大を防ぐためのお手伝いをするのが、登録制の「丸亀市消費生活サポーター」です。

- 主な活動（可能な範囲で取り組み可）
 - ・市からの消費者問題の情報を身近な人に周知
 - ・消費者問題に関する研修会への参加
 - ・消費者被害の報告や、被害防止の要望を市に伝える など

- 対象 市内に在住する18歳以上で、消費者問題に関する問題意識を持ち、学習意欲のある人
- 任期 令和6年3月31日まで
※継続もできます
- 手続き 申請書（市ホームページからダウンロードも可）を広聴広報課に提出。詳しくは同課にお問い合わせください。



軽自動車税（種別割）の納付をお忘れなく

税務課税制担当 ☎24-8804

軽自動車税（種別割）は軽自動車、原動機付自転車、自動二輪、小型特殊自動車などを、4月1日現在で所有している人にかかります。所有者には、納税通知書を5月10日頃に送付します。納期限は**5月31日（水）**です。期限内の納付をお願いします。



軽自動車税のグリーン化特例

令和4年4月1日から令和5年3月31日までに、最初の新規検査を受けた三輪以上の軽自動車（新車に限る）で、排出ガス性能と燃費性能の優れたものは、グリーン化特例が適用され、令和5年度分に限り、軽自動車税（種別割）が軽減されます。



車種区分			年税額		
			電気軽自動車・天然ガス軽自動車(1)	ガソリン車・ハイブリッド車(2)	
軽自動車	三輪	乗用	1000円	2000円	3000円
		営業用		— ※	— ※
	その他		— ※	— ※	— ※
	四輪以上	乗用	営業用	1800円	3500円
自家用			2700円	— ※	— ※
貨物用		営業用	1000円	— ※	— ※
	自家用	1300円	— ※	— ※	

- (1)天然ガス軽自動車で、平成30年排出ガス規制に適合するものまたは平成21年排出ガス規制に適合し、かつ、平成21年排出ガス基準値より10%以上窒素酸化物の排出量が少ないもの。
 - (2)平成30年排出ガス規制に適合し、平成30年排出ガス基準値より50%以上窒素酸化物などの排出量が少ないもの。または、平成17年排出ガス規制に適合し、かつ、平成17年排出ガス基準値より75%以上窒素酸化物などの排出量が少ないもの。
 - (3)令和2年度燃費基準達成かつ令和12年度燃費基準を90%達成したもの。
 - (4)令和2年度燃費基準達成かつ令和12年度燃費基準を70%達成したもの。
- ※グリーン化特例の適用外です。通常の税額になります。詳しくは、納税通知書または市ホームページをご覧ください。

●軽自動車税(種別割)の口座振替済通知書を廃止します

これまで軽自動車税(種別割)を口座振替で納付された人には、車検時に必要な「口座振替済通知書」を送付していましたが、令和5年1月からは軽自動車検査協会がオンラインで納付情報を確認できるようになったため、今年度より「口座振替済通知書」を廃止します。ただし、二輪の小型自動車(総排気量が250ccを超えるもの)については、これまでどおり6月中旬に「口座振替済通知書」を送付します。

～技能者育成資金融資をご利用の皆さんへ～ 四国ポリテクカレッジから丸亀市内に就職すると3年間で最大100万円の助成!!

ポリテクカレッジ卒業後に市内の事業所などに就職すると、技能者育成資金融資の返済額を3年間補助します。主な対象者と補助金額は以下のとおりです。

●主な対象者

1. 市内に住民票があり、かつ居住している人で、2014年4月1日以降にポリテクカレッジに入学した人
2. 厚生労働省が運営する技能者育成資金融資制度を利用し、2018年3月1日以降にポリテクカレッジを卒業した人
3. 市内に就職または起業し、上記の資金融資を返済中で、融資返済金や市税などの滞納がない人 など

●補助金額

融資返済額/年×3年 ※3年間で100万円と融資総額の2分の1相当額のいずれか低い額を限度
 例えば…(融資総額が160万円で、年間の返済額が40万円の場合)
40万円×3年=120万円となるが、融資総額の2分の1が限度額になるため、80万円を補助

対象者など詳しくは、産業観光課☎24-8844

さぬき広島お大師まいり

広島市民センター ☎29-2030



4年ぶりにさぬき広島で「お大師まいり」を開催します。
お大師とは、弘法大師空海のことであり、命日である旧暦3月21日には島の人たちが接待所でお茶やお菓子などでおもてなしします。ぜひ、さぬき広島にお参りください。

- 日時 5月10日(水) 早朝～お昼頃
- 場所 広島市内各10か所
※詳細は江の浦港待合所で配布するチラシをご覧ください。
※臨時便(丸亀港午前8時35分発～広島江の浦港午前8時56分着)もご利用ください。

今回、株式会社トリドールホールディングスが手掛ける「丸亀製麺」のうどんを下記のとおり振る舞う予定です。

- うどんのお接待
時間帯 午前10時半～午後1時半頃(なくなり次第終了)
場所 旧広島市民センター

5月31日(水)開催!

チャレンジデー2023特別イベント

自分に合った運動を探してみよう! in MARUTASU

- 時間 午前10時～正午、午後1時～4時
- 場所 マルタス1階 多目的ホール1・2
人気のブースや講師の紹介など、詳しくは特設ページまで。

レッツランニング inレクザムボールパーク丸亀

- 初心者向けランニング教室を開催。芝生の上でランニングを始めてみませんか。
- 時間 ①午前9時半～11時②午後4時半～6時③午後7時～8時半
 - 対象者 どなたでも
 - 講師 梶原久美子さん(日本陸上競技連盟コーチ、健康運動指導士)
 - 定員 各30人
 - 申込方法 5月26日(金)までに、スポーツ推進課に電話などで申し込み
※人数に空きがあれば当日参加可。
※雨天時は屋内練習場で開催。



▲特設ページ(随時更新)

人工芝の上を自由にRUN!

- 野球場内を無料開放します。
- 時間 午前9時～午後9時

身近な場所で運動をしよう♪

各地区で様々なイベントを実施します。イベントの詳細は特設ページや市ホームページまで。

参加無料 スポーツ推進課 チャレンジデー丸亀市実行委員会 ☎24-1392

運動したらご報告ください!

集計BOXやインターネットでも報告できます。詳しくは特設ページまで。

- 報告専用ダイヤル ☎090-8678-4565、☎090-8678-3734、☎090-8678-3960

チャレンジデーとは、毎年5月の最終水曜日の午前0時から午後9時までの間に、何%の住民が15分以上運動したかを、市区町村の間で競うイベントです。

今回の対戦相手は…**神奈川県秦野市**

秦野市の人口は約16万人。神奈川県下唯一の盆地です。地下の水がめは全国の名水百選にも指定されています。自然豊かなまちには登山客や花見客が数多く訪れます。

スポーツ推進課 ☎24-1392

令和5年度丸亀市女子サッカー推進事業 第1回こどもサッカー教室

年中さんから参加できるサッカー教室です。楽しいボール遊びや簡単なゲームを行います。ぜひ、気軽にご参加ください。

参加無料

- 日時 5月21日(日)
- 場所 Jフット丸亀(蓬萊町)
- 対象 ①キッズ(年中・年長)②小学1年生～3年生③小学4年生～6年生
- 定員 ①20人(男・女)②③24人(女子児童のみ)
- 必要なもの 動きやすい服装、シューズ(スパイク不可)、着替え、タオル、飲み物 ※ボールは用意しています。
- 申込方法 Jフット丸亀 ☎090-3182-3315(正午～午後8時受付)※先着順
メール mail@j-fut.com ☎21-8788 詳細はこちら▶



男の子も女の子もみんなと一緒に楽しくやろう!
※男の子はキッズのみ



新丸亀市民会館 To the New stage

文化課市民会館開館準備室 ☎35-8708



新しい文化芸術の拠点を目指して、新丸亀市民会館「(仮称)みんなの劇場」の工事がいよいよ始まります。令和8年3月末の開館に向けて、工事の進捗状況などを随時紹介していきます。

工事業者の決定

- 建築 大成建設・第二建築・豊嶋建設特定建設工事共同企業体
- 空調設備 川崎・梶原・山野特定建設工事共同企業体
- 電気設備 日本電設・中央・吉本特定建設工事共同企業体
- 舞台機構 森平舞台機構株式会社
- 舞台照明 松村・四建特定建設工事共同企業体
- 給排水 管電・飯綾特定建設工事共同企業体

新丸亀市民会館については市ホームページをご覧ください▶



南側の道路を通行止め

工事に伴い、右図のとおり一部の道路を通行止めします。市民の皆さんには、ご不便をおかけしますが、ご理解、ご協力をよろしくお願いいたします。



丸亀×宮崎地域交流事業

市民劇の出演者と運営スタッフを募集します

市民のエピソードなどをもとに、ダンスや音楽を取り入れた市民劇を11月に上演します。作品に出演したい人や演劇、ダンスに興味のある人、文化芸術推進サポーターと一緒に運営スタッフとして活動してみたい人は、気軽にご応募ください。※6月11日(日)午後1時にマルタスで説明会あり

- 対象者 中学生以上、市内での稽古に参加可能な人
- 応募方法 5月21日(日)までに文化課に電話、ファクス、メールまたは下記の応募フォームから申し込み
- 応募先 同課 ☎24-8822 FAX 24-8863
メール bunka-k@city.marugame.lg.jp



令和5年度丸亀市若手芸術家支援事業

市文化振興事業協議会事務局(文化課内) ☎24-8822

香川県に関わりのある若手芸術家を支援します

丸亀市若手芸術家支援事業は、若手芸術家の育成・支援を目的に実施しており、今回、令和3年度に採択された大山宙透さんが、若手芸術家の登竜門とも言える日本音楽コンクールフルート部門で入選されました。今年度も引き続き、同事業により若手芸術家を支援します。

- 対象者 香川県に関わりのあるプロ、またはプロを目指すおおむね40歳未満の個人
- 対象分野 パフォーミングアーツ(ダンス、演劇、舞踏など)
- 支援内容 公演開催経費の助成(上限30万円)など



詳しくはこちら▶

フルート演奏家
ひろゆき
大山宙透さん



事業に応募してみよう

令和3年度にアイレックスでリサイタルをしたことから、日本音楽コンクールへ挑戦するための自信と、結果を残せるだけの経験を得ることができたと感じています。この事業が末長く続き、丸亀市の芸術分野がより発展することを心より願っています。

移住や結婚を考えている家族や友人にお知らせください 移住者と新婚世帯をサポートしています

秘書政策課 ☎24-8839

県外から丸亀市に移住し、事業所を開設する事業者へ

県外の事業者などが、県の空き家バンクに登録されている市内の空き家を事業所として整備する場合、改修費や通信環境の整備費の一部を補助します。



詳しくはこちら▶

●対象

【法人事業者】 会社法上の本店が県外にある法人で、改修物件で勤務する従業員のうち1名以上が転入して2年未満の移住者、または移住する予定であること。

【個人事業者】 税務署に個人事業の開業届出書と所得税の青色申告承認申請書の提出をしている人で、個人事業主が香川県に転入して2年未満の移住者、または移住する予定であること。

※移住要件として、住民票を移す直前に連続して3年以上県外に在住

●**申込締切** 5月31日(水) ※申込状況によって、再度募集する可能性があります。

県外から丸亀市に移住した人へ

県外から市に移住した人に対し、民間賃貸住宅の賃借料や初期費用の一部を補助します。

- 家賃上限** 2万円/月(最長12か月)
- 初期費用** 礼金、仲介手数料、家賃支払保証料の上限6万円(1回限り)
- 申込締切** 令和6年1月31日(水)



詳しくはこちら▶

東京圏から移住し就業などをする人へ

東京圏から市へ移住し、かつ、就業やテレワーク、起業などをする人に補助金を給付します。

- 2人以上の世帯** 100万円 ※18歳未満1人につき100万円加算
- 単身世帯** 60万円
- 申込締切** 令和6年2月29日(木)



詳しくはこちら▶

市内で新生活をスタートする新婚世帯へ

令和5年3月1日～令和6年3月31日に婚姻届を提出し、受理された夫婦に住宅費用(家賃・礼金・共益費・仲介手数料)や引越費用の一部を補助します。

- 29歳以下の世帯** 上限60万円
- 30～39歳の世帯** 上限30万円
- 申込締切** 令和6年3月31日(日)



詳しくはこちら▶

- 申込方法** 市ホームページから申請様式をダウンロードし、郵送かメール、または担当課まで持参してください。
- 申込先** 秘書政策課 ☎24-8839、☎24-8860、メール seisaku-t@city.marugame.lg.jp

交通ルールを守ろう! 思いやりを込めて安心・安全

市交通対策協議会(危機管理課内) ☎25-4006

5月11日～20日の10日間は、「春の全国交通安全運動」を実施します。また、5月20日は「交通事故死ゼロを目指す日」です。交通ルールを守り、みんなで交通事故をゼロにしましょう。

また、4月1日から全ての自転車利用者に対し、ヘルメット着用が努力義務となりました。大切な命を守るため、自転車に乗るときは、ヘルメットをかぶりましょう。

運動重点

- 1 子どもを始めとする歩行者の安全確保
- 2 横断歩行者事故などの防止と安全運転意識の向上
- 3 自転車のヘルメット着用と交通ルール遵守の徹底
- 4 後部座席を含めた全ての座席のシートベルト着用とチャイルドシートの正しい使用



公募委員を募集します

市民の皆さんのご意見を市政に反映させるため、市では、審議会などの委員を募集します。

- ①丸亀市福祉推進委員会委員
- ②瀬戸内中讃定住自立圏共生ビジョン懇談会委員
- ③丸亀市子ども・子育て会議委員
- ④丸亀市保健医療推進委員会委員
- ⑤丸亀市図書館協議会委員

●募集期間

- ①②5月1日(月)～26日(金)、③④5月8日(月)～22日(月)、⑤5月9日(火)～23日(火)

●応募用紙・資料(案)の設置場所

市役所1階情報公開コーナー、各市民総合センター、各市民センター、各コミュニティセンター、各担当課に設置。市ホームページでも入手可。

●応募方法

応募用紙を郵送、ファクス、メールか各担当課に直接持参してください。

問い合わせ

- ①福祉課 ☎24-8873、②秘書政策課 ☎24-8839、③子育て支援課 ☎24-8808、④健康課 ☎24-8806、⑤図書館 ☎22-3746

皆さんも市政に参画しませんか 丸亀市eモニターを募集します

秘書政策課 ☎24-8839

市では、パソコンやスマートフォンなどを使ってアンケート調査にご協力いただき、「eモニター」を募集します。アンケートで皆さんの考えなどをお聞かせください。寄せられた回答は、今後の市政運営の参考にさせていただきます。

- 応募期限** 6月18日(日)まで
- 応募要件** 市内に在住・在勤・在学するおおむね18歳以上の人
- 任期** eモニター登録後から令和6年3月31日まで
- 応募方法** 応募フォームに必要事項を入力して送信



詳しくはこちら



オシャレな提案無料

おしゃやれに
塗り替え
しませんか?

【一級建築士事務所】
【国土交通大臣許可(般-4)第26633号】

株式会社虹工房 ☎0120 49 7716
〒763-0081 丸亀市土器町西4-364 マルダイビル1F

60歳以上の元気な
仲間を求めています!

臨時的・短期的・軽易なお仕事です。

詳しくは
こちらまで

公益社団法人丸亀市シルバー人材センター
丸亀市塩屋町5丁目6番1号 ☎23-6215

花輪・寝台車・葬式一式(会館葬)

(有)花輪のよしだ
〒763-0082 丸亀市土器町東6丁目195
寝台車受付 24時間 (0877) 23-5500
Fax (0877) 23-7890

吉田葬祭会館
〒763-0082 丸亀市土器町東7丁目153
TEL・FAX (0877) 21-5045

はるかぜ法律事務所

犯罪・刑事事件 交通事故
離婚・男女問題 遺産相続 など

丁寧で分かりやすい対応をいたします。
約25年の検事経験がある【元検事】が、
豊富な経験でご依頼者様の強い味方となります。
あなたの「不安」を「安心」に変えていきます。

電話で
ご予約!

0877-21-8652
相談料(30分 5,500円(税込))

香川県丸亀市柘原町770-1 TEL:0877-21-8652 FAX:0877-21-8653 弁護士 柳浦清文

休日当番医

3日(祝)	内小 瀬戸内クリニック 国 竹内耳鼻咽喉科医院 国 三崎耳鼻科クリニック	川西町 川西町 飯山町	☎28-1511 ☎28-1187 ☎98-7696
4日(祝)	内 人工透析センター宮野病院 外 香川クリニック	今津町 天満町	☎22-3171 ☎22-2311
5日(祝)	内 サンテ・ペアーレクリニック 外 中野外科胃腸科医院 内 外 胃腸 平川クリニック	大手町 土器町 飯山町	☎23-8700 ☎25-2525 ☎98-0710
7日(日)	内 吉田病院 国 おおやま耳鼻咽喉科	宗古町 土器町	☎22-8101 ☎21-8733
14日(日)	内 丸亀林病院 脳 岸川脳神経外科医院 整 くすはら整形外科・外科医院	風袋町 柞原町 綾歌町	☎22-8181 ☎25-2828 ☎86-2340
21日(日)	内 小 整 さとこ整形外科・ 三浦内科・みちこ小児科クリニック	土器町	☎22-7311
28日(日)	内 はやしクリニック 外 田村クリニック	柞原町 幸町	☎23-5115 ☎22-8391

【歯科】 診療時間 午前9時～正午

7日(日)	前田歯科医院	琴平町	☎75-3873
14日(日)	岩山歯科医院	まんのう町	☎75-0409
21日(日)	平田歯科医院	まんのう町	☎79-2113
28日(日)	眞室歯科医院	まんのう町	☎79-1418

※気象警報発表時には、診療時間が変更になる場合があります。受診前には各医療機関へお問い合わせください。

「夜間の救急電話相談」

午後7時～翌朝8時 発熱など急病のときの対応について、看護師が電話で相談に応じます。
一般：☎#7899 か ☎087-812-1055
小児：☎#8000 か ☎087-823-1588

当番医は変更することがあります。新聞や「医療ネットさめき」などで確認してください。



健康行事

(健康課 ☎24-8806)

●こころの健康相談 要予約

25日(木)	市役所	午後2時～3時45分
--------	-----	------------

●栄養相談 要予約

1日(月)	市役所	午後1時半～3時半
15日(月)	飯山総合保健福祉センター	

●理学療法士による相談

9日(火)	飯山総合保健福祉センター	午前9時半～11時半
-------	--------------	------------

●歩行プール夜間説明日 前日午前中までに要予約

9日(火) 男性	飯山総合保健福祉センター	午後6時～7時
19日(金) 女性		

●すこやか体操教室〈ひざ痛について〉

24日(水)	飯山総合保健福祉センター	午前10時～11時半
--------	--------------	------------

子ども健康行事

(健康課 ☎24-8806)

●マイナス1歳から始まる子育て講座 要予約
予約受付：5月15日(月)～5月24日(水)

28日(日)	ひまわりセンター	①午前9時半～10時45分 ②午前10時半～11時45分
--------	----------	---------------------------------

●離乳食講習 要予約

12日(金)	ひまわりセンター	午前10時～11時
26日(金)	飯山総合保健福祉センター	

●1歳6か月児健康診査

11日(木)	ひまわりセンター	午後1時半～2時半
24日(水)		
31日(水)		
18日(木)	飯山総合保健福祉センター	

●3歳児健康診査

10日(水)	ひまわりセンター	午後1時半～2時半
17日(水)		
25日(木)	綾歌保健福祉センター	

※3か月児・1歳6か月児・3歳児健康診査の対象者には、個別に案内します。

暮らしの相談

●人権相談 (法務局 丸亀支局 ☎23-0228・人権課 ☎24-8811)

月～金曜	法務局 丸亀支局	午前8時半～午後5時15分
10日(水)	市役所(4階相談室16)	午前10時～午後3時

●行政相談 (広聴広報課 ☎35-8891)

1日(月)	市役所(1階相談室1) 綾歌市民総合センター 飯山市民総合センター	午前10時～正午
-------	---	----------

●行政書士相談 (県行政書士会 ☎087-866-1121) 予約可

18日(木)	市役所(1階相談室1)	午前9時～正午
--------	-------------	---------

●不動産無料相談 (公社)香川県宅地建物取引業協会 ☎087-823-2300

19日(金)	市役所(1階相談室1)	午後1時～3時半
--------	-------------	----------

※弁護士が同席します。

●定例農家相談 (農業委員会 ☎24-8826) 予約可

8日(月)	市役所(3階農業委員会)	午前9時～11時
10日(水)	綾歌市民総合センター	
29日(月)	飯山市民総合センター	

●身体障がい者相談員による相談 (福祉課 ☎24-8805) 要予約

18日(木)	栗熊コミュニティセンター	午前10時～正午
--------	--------------	----------

●発達障がい者(児)個別相談(ま～る)

(丸亀市発達障害児支援相談窓口(ほっぺ) ☎85-6613) 要予約

15日(月)	ひまわりセンター	午前9時～正午
16日(火) 25日(木)		午後1時～4時
26日(金)		午前9時～正午 午後1時～4時

●子育て支援総合相談窓口(まる育サポート～あだあじお～)
(あだあじお専用ダイヤル ☎85-8810)

月～金曜	ひまわりセンター3階	午前9時～正午 午後1時～4時
------	------------	--------------------

●障がい者(児)相談会 (福祉課 ☎24-8805) 要予約

18日(木)	市役所	午前9時半～11時半
--------	-----	------------

●中西語マルタス常設サテライト(無料経営相談所)
(香川県よろず支援拠点 ☎087-868-6090) 要予約

月～水曜	マルタス1階	午前9時半～午後5時
------	--------	------------

●弁護士無料法律相談 (社会福祉協議会 ☎22-4976)
予約受付：午前8時半～午後5時15分 要予約

6日(土)	ひまわりセンター	午前9時～午後0時20分
11日(木)	綾歌保健福祉センター	
17日(水)	ひまわりセンター	午後1時20分～4時40分
24日(水)	飯山総合保健福祉センター	

●成年後見制度専門職相談 (社会福祉協議会 後見センターまがめ ☎22-4976) 要予約

1日(月)	ひまわりセンター	午後1時～3時
16日(火)		

●空き家相談 (都市計画課 ☎35-7613) 要予約 (受付(先着順))

26日(金)	市役所	午前9時～午後4時
22日(月)		午後5時まで

●無料税務相談 (四国税理士会丸亀支部 ☎22-0041、
予約受付：午前10時～午後4時) 要予約
(マルタス ☎24-8877) 要予約

1日(月) 15日(月)	四国税理士会丸亀支部 (丸亀商工会議所会館1階)	午後1時～4時
22日(月) 29日(月)		午後1時～3時
8日(月)	マルタス1階 ※オープンスペースでの相談になります。	

- その他の相談
- 少年相談(平日)＝少年育成センター ☎0120-734970
 - 家庭児童相談・女性相談(平日)＝市の家庭児童相談室 ☎23-2201
 - 母子・父子自立支援相談(平日)＝子育て支援課 ☎24-8808
 - ボランティア相談(平日)＝丸亀市社会福祉協議会 ☎22-5700
 - 性的少数者に関する相談(平日)＝人権課 ☎24-8811

資料館だより ☎22-5366

丸亀市文化協会自主展覧会
「大西きくゑ遺展展」

開館日時：
5月20日(土)～
28日(日)
午前9時半～
午後4時半
場所：1階企画展示室
料金：無料

◀「紅梅の」

月曜休館 ※5日(祝)も休館

BOAT RACE まるがめ

まるがめポート 検索

BOATRACE まるがめホームページ
www.marugameboat.jp

5月	1	2	3	4	5	6	7	8	9	10	11	12	13	14	15	16	17	18	19	20	21	22	23	24	25	26	27	28	29	30	31
丸亀開催(ナイター)	安藝	祝	祝	祝	土	日	月	火	水	木	金	土	日	月	火	水	木	金	土	日	月	火	水	木	金	土	日	月	火	水	
モニング	GⅢ唐津AL	三国	徳山	鳴門	三国	鳴門	三国	徳山																							
デー	徳山	鳴門	芦屋	唐津	芦屋	GⅢ徳山オールレディース	唐津	鳴門男女W																							
ナイター	若松	下関	大村	GⅢ蒲部マスターズ	GⅢ住之江	常滑	津	常滑	津	常滑	津	常滑	津	常滑	津	常滑	津	常滑	津	常滑	津	常滑	津	常滑	津	常滑	津	常滑	津		

※赤字＝女子戦 ※AL＝オールレディース

まちづくりのお手伝い!! ～ボートレース事業の収益は、住民福祉の向上に役立っています～

アイレックス ☎86-6800 (水曜休館)

URL http://www.marugame-ilex.org/

0歳からのコンサート

●日時：5月14日(日)
出演：丸亀シティフィル
ハーモニックオーケストラ
●料金：一般1000円、
小学生以下500円、
0歳～2歳無料 ※全席自由席

2023丸亀ふるさと味な(味わい)まつり

●日時：5月21日(日)
●料金：無料(整理券が必要)

名作inシネマ
「梅切らぬバカ」

●日時：5月28日(日)
●料金：一般1000円、中高生500円
※全席自由席
詳しくは、アイレックスのホームページをご覧ください。

演劇ワークショップ

●日時：5月28日(日)
午後2時～4時
講師：瀬戸山美咲
●対象：16歳以上(高校生以上)
●定員：20人
●料金：無料(要予約)

新型コロナウイルスの影響で、延期または中止になる場合があります。詳しくは、アイレックスのホームページをご覧ください。

MIMOCA 丸亀市猪熊弦一郎現代美術館 ☎24-7755
www.mimoca.org

企画展 山城知佳子 ベラウの花

6月4日(日)まで開催

月曜休館 午前10時～午後6時
(入館は午後5時半まで)

同時開催
常設展 「猪熊弦一郎展 小さな丸」

山城知佳子「ベラウの花」2023年
©Chikako Yamashiro, Courtesy of Yumiko Chiba Associates

新型コロナウイルス感染症の状況により、臨時休館する場合があります。おでかけ前にミモカのホームページなどでご確認ください。

MIMOCA HP

国民年金からのお知らせ

- ①産前産後免除
国民年金第1号被保険者が出産した際に申請すると、出産前後の一定期間の国民年金保険料が免除されます。免除期間内は納付したものととして老齢年金の受給額に反映されます。
- ②付加保険料制度
国民年金の定額保険料に加えて、付加保険料(月々400円)を納めることにより、老齢基礎年金に付加年金(年額200円×付加保険料納付月数)が上乗せされます。加入希望者は、申込月から納付できます。
- ③国民年金第1号被保険者(保険料の納付免除者や国民年金基金加入者などは除く)
※①②ともに、マイナンバー確認書類、年金手帳または基礎年金番号通知書、免許証などの本人確認書類を持参し、市民課または年金事務所です続きしてください。
詳しくは、日本年金機構善通寺年金事務所へお問い合わせください。
- ④同事務所 ☎62-1662、市民課年金担当 ☎24-8945

日赤の活動資金にご協力を

日本赤十字社が行う災害救護活動や、血液事業の推進などは、皆さんからの「会費」や「寄附金」で賄われています。赤十字奉仕団などが訪問する際は、温かいご協力をお願いします。

☎ 福祉課 ☎24-8873

各種統計調査にご協力を

国や地方公共団体では、様々な統計調査を定期的に行っています。今年度は、住宅・土地統計調査や漁業センサス、国民生活基礎調査、労働力調査、家計調査、家計消費状況調査、小売物価統計調査、毎月勤労統計調査などを行います。

該当する世帯には、顔写真入りの調査員証を身に付けた調査員が調査票の記入のお願いに伺いますので、ご理解とご協力をお願いします。

また、統計調査員として興味がある人は下記までご連絡ください。

☎ 庶務課 ☎24-8841

ギャンブル等依存症は適切な治療と支援で回復できます

5月14日～20日はギャンブル等依存症問題啓発週間です。一人で悩まず、まずはお気軽にご相談ください。また、ギャンブル等依存症の早期発見・早期予防につなげるための簡易的な診断ツール「セルフチェックツール」もあわせてご利用ください。

☎ ギャンブル依存症予防回復支援センターサポートコール 24時間受付 ☎0120-683-705

犬・猫の不妊去勢手術費を助成します

市では犬や猫の望まない繁殖を防ぐことを目的として、飼育犬・猫に不妊去勢手術を行った世帯に対して、その費用の一部を助成しています。

助成金限度額 犬・猫ともに1頭につき3000円(年度内に1世帯につき犬または猫を合わせて2頭まで)
※予算に達し次第、受付終了。交付要件など詳しくは市ホームページをご覧ください。

☎ 生活環境課 ☎24-8809

自然観察会

☎ 5月13日(土)午前9時～10時半
所 土器川生物公園
定 20人(申込順)
※小学生以下は保護者同伴
料 無料
☎ 5月10日(木)までに、生活環境課 ☎24-8809

「住まいの耐震化」無料相談会

経験豊富な建築士が、「住まいの耐震化」に関する質問に個別でお答えします。また、市の担当者による補助金制度の説明や受け付けも行います。

☎ 6月6日(火)午前9時～午後4時半
所 マルタス 多目的ホール1
対 昭和56年5月以前に着工された住宅にお住まいの人
定 10組程度
料 無料
☎ 住宅の間取りなどが分かる図面や写真、固定資産税課税明細書を持参
☎ 5月30日(木)までに都市計画課 ☎35-7613

お知らせ

マイナンバーカード日曜受け取り
日曜日に、マイナンバーカードを受け取ることができます。詳しくは、交付通知書(はがき)で確認してください。

☎ 6月4日(日)午前8時半～午後4時半
所 市民課
☎ マイナンバー専用ダイヤル ☎35-7211(月～金曜午前8時半～午後5時15分)、または市ホームページの予約専用サイトで要予約

市営住宅の入居者

申込期間は、6月1日(木)～7日(水)です。募集住宅や条件などは、広報6月号や市ホームページでお知らせします。

なお、中堅所得者世帯向けの住宅(平山ハイツ)は、随時募集しています。家賃は月額5万円、広さは75㎡のタイプがあります。

☎ 住宅課 ☎24-8814、☎ 業務担当 ☎86-5516、☎ 業務担当 ☎98-7957

催し

熟年からはじめる料理教室

将来の高齢期に向けた食生活を、栄養士と一緒に勉強してみませんか。

☎ 6月6日(火)午前9時半～午後1時
所 ひまわりセンター3階調理講習室
対 市内在住の50歳以上の男性
定 35人(申込順)
料 300円(調理材料の一部)
☎ 米半合、エプロン、三角きん、手拭きタオル、筆記用具を持参
☎ 5月17日(水)～31日(木)に健康課 ☎24-8806

シニアスポーツ大会

☎ 5月24日(木)
午前9時～正午
所 市民体育館
対 市内在住・在勤している60歳以上の人
料 無料
☎ 動きやすい服装と体育館シューズ持参
☎ 5月12日(金)までに、住所、氏名、年齢、電話番号をスポーツ推進課 ☎24-1392、☎ 85-3800

募集

子どもSOSプレートの設置者

子どもが身の危険を感じたとき、駆け込める場所を示す「子どもSOSプレート」の設置者を募集しています。設置者の皆さんには、子どもが助けを求めてきた場合に「保護」と「110番通報」をお願いしています。

市内公共施設や店舗、住宅などに設置してくれる人は、少年育成センターまでご連絡ください。

※設置者には万一に備えて傷害保険がかけられています。

☎ 同センター ☎22-6886

丸亀市要約筆記奉仕員養成講座の受講者

耳の不自由な人のために、話を文字で伝える「要約筆記奉仕員」として活動するための講座です。

☎ 6月17日(土)～11月4日(土)午後1時～4時(全10回)
所 ひまわりセンター
対 市内在住・在勤の人
定 10人(申込順)
料 無料
☎ 5月31日(木)までに、福祉課 ☎24-8805

青い鳥教室支援員

青い鳥教室は、留守家庭の児童のために小学校の余裕教室などを利用して、放課後に遊びや生活の場を提供しています。現在、青い鳥教室では一緒に働いてくれる支援員を募集しています。

☎ (公財)福祉事業団放課後留守家庭児童会事務局 ☎23-1178

行政情報便

☎ 丸亀市の市外局番 0877

☎ 日時 所 場所 対 対象 定 定員 内 内容
料 料金 他 その他 申 申し込み 問 問い合わせ
☎ = 綾歌市民総合センター
☎ = 飯山市民総合センター
☎ = コミュニティセンター

市の動き 4月1日現在(前月比)
人 口 108,143人(-215)
男 52,395人(-79)
女 55,748人(-136)
世帯数 46,312世帯(+126)
※令和2年国勢調査結果(確報)から集計しています。

交通事故(3月)
事 故 39件・死 者 1人
負 傷 者 42人

救急・火災件数(3月)
救 急 出 動 404件
火 災 の 発 生 5件

特殊詐欺被害(1月～3月)
件 数 8件
被 害 額 約960万円
※丸亀署管内(丸亀市、善通寺市、多度津町)

5月の市税など
納付は便利な口座振替で
軽自動車税(種別割)/全期分
(納期限は5月31日)

防災行政無線の放送内容は、
テレフォンサービス
(☎22-1607、☎22-1608)

香川に二つの大名庭園
丸亀京極家・高松松平家

大名庭園めぐり帳

※ご希望の方は各公園の受付にお問い合わせください

▲中津万象園 HP
▲栗林公園 HP

「中津万象園」「栗林公園」入り口にて配布中!

生前に
「あなたにしかできないこと」があります
大切な家族が笑顔になる
「遺言作成・相続手続き」
お任せください

丸亀駅前
丸亀市役所
丸亀市立第一中学校
丸亀市立第二中学校
丸亀市立第三中学校
丸亀市立第四中学校
丸亀市立第五中学校
丸亀市立第六中学校
丸亀市立第七中学校
丸亀市立第八中学校
丸亀市立第九中学校
丸亀市立第十中学校

香川県弁護士会所属
弁護士 仙頭 真希子

要予約 TEL0877-85-6070
相談料/1時間あたり11,000円(税込)
離婚・子どもの問題ご相談ください

大阪・神戸へはJR四国バスが便利でオトク

1人2席使える!Wシート確約運行!

<平日限定 ※4/28～5/8除く>
毎日運行!(車内フリーWiFi、コンセント付)

三宮BT 大阪駅
坂出インターBT ⇒ (片道)3,500円～ (片道)3,800円～
専用駐車場(81台)あり

Wシート(1人2席)確約

ジェイアール四国バス
高松市西町32-16
Tel 087-825-1657

さところ整形外科
三浦内科 みちこ小児科クリニック

- 内科・消化器内科・循環器科 ●小児科・アレルギー科
- 整形外科・リハビリテーション科 ●デイケアききょう

咳・くしゃみ・運動などで尿漏れ気になりませんか?
尿漏れ・腰のゆるみに骨盤底筋を鍛える新しい治療法「エムセラ」
丸亀市土器町東七丁目886 ☎0877-22-7311

デイケアききょう(70分・午前・1日コース)
送迎付 リハビリ レクリエーション 入浴 食事
☎0877-22-8833 利用者募集中!

みんなの 掲示板

時日時場所 対応資格・対象
 定員 内容 料金 他 その他
 申し込み 問い合わせ

お知らせ

国有地一般競争入札 (令和5年度第1回期間入札)

四国財務局では、国有地を一般競争入札で売却します。個人、法人どちらでも購入できます。売却物件は塩屋町二丁目206番4、塩屋町四丁目338番9。受付期間は5月10日(水)～19日(金)開札日時は5月29日(月)午前10時開札場所は高松サンポート合同庁舎南館1階中会議室

他 各物件の資料は、窓口で無料配布しているほか、ホームページ(<https://tfb.mof.go.jp/shikoku/>)をご覧ください。

問 同局管財部統括団
 有財産管理官()
 087・8111・7780

丸亀税務署から

●消費税インボイス制度説明会
 ①インボイス制度の概要に加えて、消費税の基本的な仕組みなどについて説明します。
 ②登録申請相談会

時 5月16日(火)
 ①午前10時～
 11時半 ②午後
 2時～3時半

定 各20人
 (要事前予約)
 他 登録申請時、
 スマートフォン、マイナンバー
 カードが必要です。

申 同税務署(☎23・2223)



綾歌交番の開所

丸亀警察署は、4月1日から富郷・栗熊・岡田駐在所を統廃合し、栗熊駐在所を綾歌交番として運用を開始しました。富郷・岡田駐在所は、警察官連絡所とし、警察官の立ち寄りや安全活動の拠点として活用します。住民の皆さんの安全を守るために、全力で取り組んでまいります。

綾歌交番電話番号(☎86・2021)

所 綾歌町栗熊西1600番地6
 (旧栗熊駐在所)

空き家相談会

時 5月13日(土)午前9時半～10時半・11時半・午後0時20分
 所 マルタス2階ROOM3
 定 各1組40分(1日4組)
 内 空き家に関する相談全般(相続・登記、税金、売却など)
 料 無料(要予約・時間指定制)
 申 全国空き家アドバイザー協議会 丸亀支部佐藤さん(☎3・27400)

生涯学習センターから

●わくわくどきどき理科教室
 時 6月～令和6年2月の第3土曜午前9時半～11時半
 所 同センター
 5階小ホール
 定 20人
 内 科学の不思議や楽しさを体験
 料 3800円(全9回)
 ※スポーツ保険料含む
 申 5月15日(月)～6月2日(金)に同センター1階受付まで

●ハンドメイドワークショップ
 フラワーデコティッシュケース
 時 5月14日(日)午前10時～正午
 所 同センター3階会議室
 定 12人
 料 1000円
 問 同センター(☎23・1091)

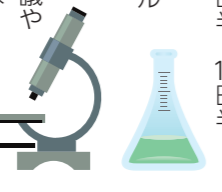

土器川の刈り草無料提供

時 5月8日(月)受付開始(順次配布)
 所 土器川沿川全域
 対 提供条件に同意する人
 ※条件は香川河川国道事務所HPに掲載
 提供形態はロール状
 問 詳しくは、香川河川国道事務所・土器川出張所(☎22・8318)



催し

県司法書士総合相談センター 定例相談会

時 5月27日(土)午後1時～4時
 所 マルタス2階ROOM2
 内 一般相談(登記相談など) 法テラス相談・成年後見相談
 料 30分無料(要予約)
 申 県司法書士会(☎087・821・5701)

がんサロン

①話そう 治療中の外見への気がかり
 ②詳しく知りたい!?緩和ケア
 時 ①5月10日(水) ②5月24日(水) 午後1時半～2時半
 所 マルタス2階ROOM2
 定 各20人(事前予約制)

脂肪燃焼にズンバ・ゴールド

時 6月22日(水)・7月27日(水)・8月24日(水) 午前10時半～11時15分
 所 綾歌保健福祉センター
 対 18歳以上
 定 各8人(先着順)
 料 一回500円
 申 5月1日(月)から同センター(☎35・8370)

満濃池森林公園から

●まんのうっ子のこいのぼり流し
 時 5月21日(日)まで
 所 同公園第1・第2運動広場、芝生広場
 料 無料(入園料・駐車料)
 ●香の野鳥観察会
 時 5月13日(土)午前9時～正午
 所 同公園森林の館
 料 無料(雨天決行)
 問 同公園管理事務所(☎57・6520)



番の州公園バラ祭り2023

時 5月13日(土)・14日(日) 午前10時～午後3時
 所 坂出市番の州公園5番地
 料 無料
 他 坂出市の店舗や飲食店が出店予定
 ※雨天時は出店中止
 問 坂出緩衝緑地管理事務所(☎45・6820)



飯山総合学習センターから

●お父さんと子どもの料理教室
 時 5月7日(日)午前9時半
 所 同センター2階調理室
 対 年中～小学6年生とお父さん
 定 8組(先着順)
 料 300円
 材料費は1500円(家族)
 他 エプロン・三角巾・お手拭きタオル・筆記用具持参。
 講師は松永美恵子教授(香川短期大学)



東小川児童センターから

●図書館うさぎさんの読み聞かせ
 時 5月13日(土)午前10時半～11時半
 対 幼児と保護者、小学生
 内 絵本の読み聞かせとクラフト
 料 無料
 ●若返り体操
 ～脳とからだのリフレッシュ～
 時 5月18日(木)午前10時半～11時半
 対 18歳以上
 定 10人(当日先着順)
 内 椅子などを使った体操
 料 無料
 他 講師は、尾島文子さん
 ※上履き、タオル、飲み物持参
 問 同センター(☎56・8778)



ひまわりセンターから

●究極の司令塔「脳」を知る！
 ～脳Change.No.Life～
 時 6月7日(水)午前10時～11時
 対 20歳以上
 定 50人(先着順)
 料 3000円
 ●下半身強化！ストレッチ&体操
 時 6月21日(水)午前10時～11時半
 対 18歳以上
 定 20人(先着順)
 料 500円
 申 5月1日(月)から同センター1階総合受付(☎58・2061)



HPからの予約がお得♪

ホテルの地下300mから湧き出した美肌温泉でリラックス

天然温泉 京極の湯 SUPERHOTEL 丸亀駅前

Tel.0877-24-3363 Tel.0877-83-9000

秋山興産株式会社 丸亀市飯野町東2 1787番地9 香川県知事(10)2568号

大工さんが建てる家に暮らそう!!

お施主様と一緒に間取り考えた「暮らしやすい平屋」のお家を施工中です。木の心地よい香りがします。出来上がってからは見えない工事中を公開しています。ぜひ見に来ていただき、いろいろ質問してください。

尾崎建築設計 7月ごろ完成見学会予定！(詳細はホームページからお問い合わせください)

丸亀市綾歌町栗熊西321-7 0877(86)5166 建設業許可(般-3)8602号 誠設計二級建築士事務所 3394号 <https://ozaki-daiiku.com>

医療法人社団 秀聡会 KOHASHI

こはし内科・腎クリニック 内科・腎臓内科・人工透析内科 丸亀市郡家町244番地1 ☎(0877)58-6110 院長 小橋 高平

こはし耳鼻咽喉科 丸亀市郡家町234番地 ☎(0877)28-6110 院長 小橋 祐子

この春、スイミングで強いカラダを手に入れる!!

スクール生募集中

まずは無料体験から……

伊藤スイミングスクール・レディネススポーツクラブ

丸亀校 丸亀市土器町東6丁目441 ☎0120-25-0450

レディネススポーツクラブ 丸亀市郡家町1556-1 ☎0120-28-6811

図書館へ行こう!



今月の
新刊

おすすめ本を紹介します

●中央図書館おはなし会
日時：5月13日(土)午前10時半
場所：マルタス2階 キッズスペース
対象：幼児・小学校低学年
内容：おはなし、手遊び、紙芝居など
料金：無料 ※当日自由参加

【隔月開催】
●郷土にまつわる歴史講座
(協力：明治文庫の会)
『海の時代から石の島の時代へ
～塩飽をめぐる諸相～』
日時：5月21日(日)午後1時半～3時
場所：マルタス1階多目的ホール
定員：60人
料金：無料
講師：橋詰 茂さん
(香川歴史学会会長)

●中央図書館(☎22-3746)
3～5・8・22・29・31日
●綾歌図書館(☎86-5915)
1・3～5・8・22・31日
●飯山図書館(☎98-2666)
1・3～5・15・29・31日

5月の休館日

『香川にモスクができるまで 在日ムスリム奮闘記』

岡内大三(著)／晶文社
2019年、香川県には約800人のインドネシア系ムスリム(イスラム教徒)人が生活していましたが、信仰のために必要なモスク(礼拝堂)はありませんでした。本書は、挫折と差別を乗り越えて、モスク建設に2年間奮闘した、インドネシア人のフィカルさん達の記録です。地方都市で暮らす彼らの実情や願いから、多様性や異文化共生とは何かを考えさせられます。



『ラブカは静かに弓を持つ』

安壇美緒(著)／集英社
少年時代に通ったチェロ教室。その帰り道で起きた事件により、深海の悪夢に苛まれる主人公の橘は、著作権法侵害の証拠を掴むためにチェロ教室への潜入調査を命じられます。師や仲間との出会いによって、徐々に凍っていた心が溶けていく橘。組織の立場や師への親愛、裏切り、仲間との繋がりの中で、橘が出した答えとは。

『ゆりかごになりたい、とヤナギは言った』

ベッテ・ウェステラ(文)／ヘンリエッテ・ブーレンダンス(絵)／塩崎香織(訳) 化学同人
木と木がかわす会話に耳を澄ませてみると…。ナラやブナなど10本の木たちが将来の夢について語り合います。それぞれの願いから人と木との関わりも見えてきます。「朽ちる」ことは繋がること。あたたかな木版画が優しくサークル・オブ・ライフを彩っています。巻末には登場した木たちについて解説ページもついています。



※ご紹介している本は、各館で所蔵状況が異なりますので、詳しくは職員にお尋ねください。

書名	著者(編集・監修)	出版社
一般 『きっと誰かに教えたい蚊学入門-知って遊んで闘って-』	一盛和世(編著)	緑書房
ティーンズ 『還暦後の40年 データで読み解く、ほんとうの「これから」』	長澤光太郎(著)	平凡社
児童 『放課後の読書クラブ』	小手鞠い(著)	偕成社



図書館HP→



みんなの掲示板

万華鏡づくり

時 5月14日(日)・27日(土)午前9時～午後4時
対 幼児・小学生
定 各10人(先着順)
料 無料
問 児童館(☎23・1091)

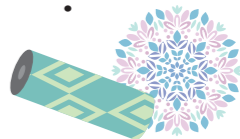

プリントピア丸亀から

●ままごとキッチンセットの製作
時 5月28日(日)午前10時～正午
●古布講座
①針山・裁縫用マット②ストール
③つまみ細工のブローチ
時 ①5月17日(水)②5月19日(金)
③5月20日(土)午前10時～正午
●木工講座
糸のご体験「組み木」
時 5月21日(日)午前10時～正午
●ガラス工房サンドブラスト体験
父の日に贈ろう!「グラス」
時 5月20日(土)・27日(日)午前10時～正午
申込受付開始 5月1日(月)午前9時半～(要予約)



募集

いきいきユニーティーセミナー

時 5月31日(水)午前9時半～正午
所 シルバー人材センター(塩屋町)
対 市内在住で60歳以上の女性(すでに同センターに登録している人は除く)

定 20人(先着順・要事前予約)
内 セミナー(資生堂ジャパン(株)による)終了後、同センターについて説明があります。

料 無料
問 同センター(☎23・6215)

スマートフォン無料体験講座

時 5月29日(月)・30日(火)午後2時半～3時半
所 マルタスROOM1
対 スマートフォン初心者
定 各5人
料 無料
問 馬場さん(☎080・1996・9449)



剣道教室回員

時 毎週火・金曜午後7時半～9時
所 綾歌中学校武道場
対 年長児・小学生
料 月額1500円
問 綾武館 岡本さん(☎86・5268)、檜さん(☎09・07784・5403)

みんなで「般若心経」唱えてみませんか

時 毎月第1月曜午後2時
(5月1日、6月5日、7月3日)
所 嶋田寺(飯山町下法軍寺)
対 どなたでも
内 般若心経をお唱えして、住職がその内容を解説します。
料 無料
申 嶋田寺(☎98・2629)

丸亀武道館(空手教室)

時 5月の水・金曜午後6時～7時半
所 丸亀高校武道館
対 どなたでも
内 初心者教室、シニア健康教室
料 500円(5月分)
問 誠龍館ホームページまたは、いそごさん(☎090・9453・0357)

県立高等技術学校7月入校生

①介護サービス科
②金属ものづくり科
所 ①高松校②丸亀校
選 考日 ①6月23日(金)
②6月13日(火)午前9時
対 ハローワークの受講指示または受講推薦などが受けられる人
料 無料(教科書、作業服などは実費)
他 各学科の定員など詳しくは、ホームページをご覧ください。
ジをご覧ください。



広告

障害年金無料相談会

令和5年5月23日(火) 13時～
ZENキューブ(善通寺市)
※予約制ですので、電話・メールでお問い合わせください。

障害年金請求対象(原則) 20歳～64歳
障害年金は疾病又は負傷によって、所定の障害の状態になった者に対して支給される公的な年金です。

対象傷病(一部) うつ病 統合失調症 精神遅滞 身体麻痺 人工透析 人工関節 難聴 大動脈解離 等

香川障害年金サポートセンター
運営：永井社会保険労務士事務所
高松市天神前10-5 7階 TEL 087-862-3226



ほっと息 編集室

●新メンバーです。文章って難しい…。迷惑かけないように頑張ります(エフ) ●「グリーンまるがめ」のオープンが待ち遠しい♪取材に協力してくださいました皆さん、ありがとうございます(もこ) ●気持ちのいい気候とともに、目にみえにくい微物もやってきて、マスクを外すのは先になりそうです(はむ) ●お城まつりの季節がやってきました!夜の撮影も綺麗に撮れるように頑張ります(ガブ)



丸亀高校 全国大会最優秀賞受賞作

アイレックス ☎86-6800

「フットボールの時間」上演 & 演劇ワークショップ開催

丸亀高校演劇部が、第64回全国高等学校演劇大会で最優秀賞を受賞した「フットボールの時間」に、劇作家・演出家の瀬戸山さんが潤色・演出を加えて、アイレックスで上演します。また、講師として、演劇ワークショップも事前開催。プロと一緒に演劇の面白さを見つけてみませんか。

やってみよう! 演じる楽しさ! 初心者大歓迎! 演劇ワークショップ

- 日時 5月28日(日)午後2時～4時
- 場所 アイレックス 小ホール
- 対象 16歳以上(高校生以上)
- 定員 20人(要予約)
- 講師 瀬戸山 美咲さん
- 応募方法 応募用紙に必要事項を記入してアイレックスへ申し込み
- 応募用紙設置場所 アイレックス、生涯学習センター、飯山総合学習センター

参加無料



瀬戸山 美咲さん
劇作家・演出家
カンパニー「ミナモザ」を主宰

「フットボールの時間」上演

- 上演日 11月7日(火)予定
- 場所 アイレックス 大ホール
- 上演作品 ala Collection シリーズ Vol.14「フットボールの時間」
- チケット発売日 8月26日(土)発売開始予定
- チケット販売場所 アイレックスほか



演劇×福祉 「ダンデライオンズ」

四国学院大学と就労継続支援B型事業所たんぽぽが実話をもとに共同制作した演劇作品です。

- 日時 5月12日(金)午後7時開演(午後6時15分開場)
5月13日(土)午後2時開演(午後1時15分開場)
- 場所 生涯学習センター 3階ホール
- 対象 中学生以上 ●定員 各100人程度(要予約)
- 申込方法 文化課市民会館開館準備室 ☎35-8708
メール kaikankensetu@city.marugame.lg.jp
または右記応募フォームから申し込み



まちづくりワークショップ 丸亀まちづくりラボ 参加者を募集します

無料託児あり

市では、協働推進計画策定のためにワークショップを開催します。協働で目指す市の未来について、一緒に話し合ってみませんか。

- 場所 マルタス2階ROOM3・4
- 対象 原則、4回のワークショップに全て参加できる人
- 定員 20人
- 申込方法 「氏名、年齢、住所、電話番号、メールアドレス、託児が必要な場合はその希望とお子さんの生年月日」を、5月31日(水)までに生涯学習課 ☎35-7628 FAX 25-2409 メール shogai-k@city.marugame.lg.jp



- 日程
- 全て午後2時～4時
 - 第1回/7月 8日(土)
 - 第2回/7月22日(土)
 - 第3回/8月 5日(土)
 - 第4回/8月19日(土)

わが家のアイドル



うつみ ゆうり
内海 悠里ちゃん
(R2.7.8生)
飯野町

かわいい笑顔で皆をメロメロにしてくれてありがとう♡

- ★1歳から3歳までのお子さんを紹介!
- ★申し込みは、広聴広報課 ☎24-8801へ

(株)プロバトンに委託し、市内の全世帯に配布しています。配布のお問い合わせは、同社(専用ダイヤル☎070-3791-1492)までご連絡ください。



この広報紙は、古紙配合率60%再生紙、また、環境にやさしい植物油インクを使用しています。