

7

平成23年
(2011)

夏のイベント情報

第2次男女共同参画プランまるがめ

国民健康保険・介護保険・後期高齢者医療制度

地籍調査にご協力を

審議会等委員募集



おいしい桃になってね!
飯山北第一保育所



「フクちゃん展」
昭和をふりかえって

「フクちゃん」といえば、横山隆一が描いた新聞連載漫画の主人公。その愛らしいキャラクターは長い間愛され、同じ時代を生きた人はもちろん、その時代を知らない人も、昭和というイメージを思い浮かべます。「フクちゃんと昭和をふりかえって」のコーナーでは、漫画に登場した家具、電化製品、日用品などを資料館所蔵の品々とコラボレーション展示します。

日時=7月23日(土)~8月28日(日)午前9時半~午後4時半
場所=資料館1階展示室
料金=無料
問い合わせ=資料館 ☎22-5366

●オープニングセレモニー
●7月23日(土)午前9時半
先着100人にオリジナルフクちゃん丸亀うちわをプレゼント
●同日午前10時
横山隆一記念まんが館・奥田奈々美学芸員による作品解説

夏休み親子施設見学会
消防本部・資料館・ボートレース場

日時=①8月5日(金)、②8月25日(木)午前10時~午後3時
コース=①消防本部→資料館②消防本部→丸亀ボートレース場
対象=小学生と保護者
定員=各10組(申込順)
持参する物=弁当、水筒、筆記用具
締め切り=①7月29日(金)②8月19日(金)
申し込み=秘書広報課 ☎24-8800



環境も考える水辺と星空

●水辺の教室
日時=8月4日(木)午前9時~午後0時半(雨天:8月10日(水))
場所=西汐入川、金倉川
対象=小中学生
定員=20人(申込順、小学生以下は保護者同伴)
料金=無料
申し込み=7月29日(金)までに環境課



●星空探検隊(スターウォッチング)
日時=7月28日(木)午後7時半~9時半(雨天:7月29日(金))
場所=土器川生物公園
定員=30人(申込順、小学生以下は保護者同伴)
料金=無料
申し込み=7月22日(金)までに環境課
問い合わせ=環境課 ☎24-8836

夏休み親子寄席

日時=7月30日(土)午後1時半
場所=中央図書館
対象=どなたでも
講師=白鷺亭楽笑ほか
申し込み=不要
問い合わせ=図書館 ☎22-3746

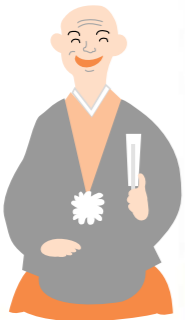

まるがめ文化財の目 謎解きハンター-石垣の刻印を探そう!



刻印(マーク)を探して石垣の謎を解き明かそう。
日時=8月7日(日)午前9時~11時(午前8時半から受け付け、小雨決行)
場所=丸亀城大手一の門
対象=小学生と保護者
定員=100人
料金=無料
申し込み=教育委員会文化財保護担当 ☎22-6278

美術館で遊ぼう! MIMOCA

①オープンスタジオ△□と粘土で遊ぼう
日時=7月2日(土)午前10時~11時半
場所=2階造形スタジオ
対象=子どもと保護者
料金=無料
申し込み=不要



②ふわふわねんどランド
ふわふわの白い粘土に、小枝や小石、光るビーズを付けて、楽しいオブジェを作ろう。
日時=7月21日(木)~26日(火)①午前10時~正午、②午後1時半~3時半
場所=2階造形スタジオ
対象=どなたでも
定員=各回40人
料金=300円



③すてきな手作りランプ
ペットボトルや空き容器、針金や竹ひご、和紙やセロハンなどを組み合わせてランプシェード(かさ)をつくろう。
日時=7月30日(土)~8月3日(水)①午前10時~正午、②午後1時半~3時半
場所=2階造形スタジオ
対象=どなたでも
定員=各回40人
料金=300円
問い合わせ=美術館 ☎24-7755



工丸工房へ行こう!

●エコ丸体験ツアー
スタンプラリーをしながらエコ丸工房内を各種体験・見学しよう。
日時=7月24日(日)午前9時半~11時
場所=クリントピア丸亀
対象=小学生と保護者
定員=100組(当日受け付け)
料金=無料
その他=7月23日(土)は臨時休館
問い合わせ=クリントピア丸亀 ☎56-1144

プール開きた。全員集合!

●オープンスイムフェスタ2011
25種、50種の種目別競泳競技(年齢別、男女別)を行います。初心者対象の水泳教室も同時開催。
日時=7月18日(祝)午前8時半
場所=総合運動公園水泳プール
対象=小学生~大人
問い合わせ=市体育協会 ☎24-6251



ボート体験
水面上でレーサーと一緒に!



●ペアボート試乗会
日時=①7月17日(日)、②8月6日(土)午前10時~正午
場所=丸亀ボートレース場
対象=中学生以上60歳未満の人
定員=各日40人(応募者多数の場合は抽選)
締め切り=①7月10日(日)、②7月30日(土)
申込方法=ホームページ (<http://www.marugame-kyotei.jp>) をご覧ください
●親子ゴムボート大会
日時=7月17日(日)午後3時~5時
場所=丸亀ボートレース場
対象=3歳以上の子どもと保護者
申し込み=当日午後2時半から競技棟入り口で受け付け
その他=ぬれてもよい服装で参加
問い合わせ=競艇事業部 ☎23-5141



▲左から山神さん、大川さん、岩根さん

男女共同参画モデル保育所：青ノ山保育所 体験 1日保育士助手

青ノ山保育所では、保育士の体験を通して、子育ての課題と喜びを実感してもらおうと「1日保育士助手体験」事業を行っています。6月7日には、3人の保護者が紙芝居やふれあい遊びに挑戦し、子どもたちと触れ合いました。また、モデル幼稚園の本島幼稚園でも「わくわくサークル」の活動を男女共同参画の視点で見直し、活動を広げていく予定です。

男女がともに生き生きと暮らせるまちをめざして

女性審議会等委員 目標40%

市では平成18年2月に「男女がともに生き生きと暮らせるまち」をめざして「男女共同参画プランまるがめ」を策定しました。また、2年後の平成20年には「丸亀市男女共同参画推進条例」を施行し、課題に取り組んできました。

そこで、これまでの取り組みや成果を踏まえ「ワーク・ライフ・バランス」(仕事と生活の調和)の実践や「丸亀市配偶者等からの暴力の防止及び被害者支援に関する基本計画」などを組み込んだ「第2次男女共同参画

出来ました第2次男女共同参画プランまるがめ

生き方を選択できる社会を

人権課 男女共同参画室 ☎24-8823

市は、男女共同参画社会を実現するための具体的な取り組み施策を定め、その行動指針となる「第2次男女共同参画プランまるがめ」を3月に策定しました。今月は「男女がともに生き生きと暮らせるまち」を目指して皆さんと一緒に考えたいと思います。まず、素案策定メンバーの高木明美さんに、市広報担当がインタビューしました。



素案策定作業グループメンバー NPO法人「地域は家族」コミュニケーション

袋を小さくしたら……

—スウェーデンの話—
スウェーデンのある町で、「公園管理の仕事」がありました。公園に植える花を決めたり、人々が気持ちよく過ごせる工夫をしたり、自分のアイデアを生かす仕事です。しかし、秋になると集めた落ち葉の袋をグラム入りの袋を使うので、力の強い男性しかこの仕事に就けません。ところが、落ち葉を入れる袋を小さくしたところ、女性も楽に落ち葉が運べます。たどたどしは、女性や力のあまり強くない男性も就けることになり、公園が一層美しくなったそうです。

——第2次男女共同参画プラン(以下プラン)素案策定お疲れさまでした。策定の協議の中で、特に気を付けたことは何ですか。

★子育て支援NPOの活動の中での意見を反映していただけだと心掛けました。市は、平成17年12月に男女共同参画都市宣言をしています。宣言文には「すべての人は」「その人らしく」とあり、性別、年齢、国籍、障がいなどの差別や抑圧を受けられることなく、生き生きと安心して暮らせる住みやすいまちづくりを進めるとあります。男女共同参画は、人が幸せに生きるためのものだという思いで関わりました。「こうあるべき」ではなく、夢、生活、仕事などをその人らしく選択でき、大切に出来る社会になればと思います。

——日ごろ感じていることは何かありますか。

★まだ子どもが小さいころ、夫は「育児をする父親は周りからどう見られているのか」少し気になっていました。私は「嫁が夫の親のことにするものだ」と意

丸亀市が目指す男女共同参画社会

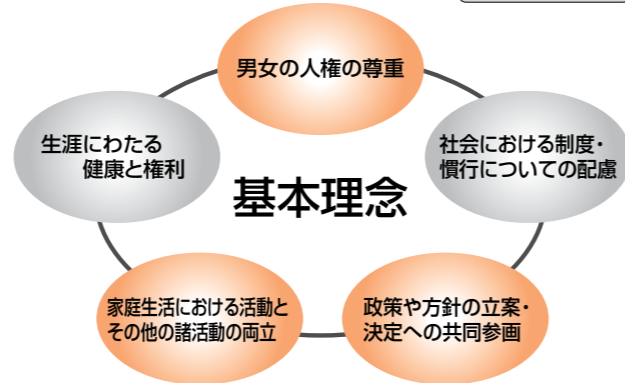
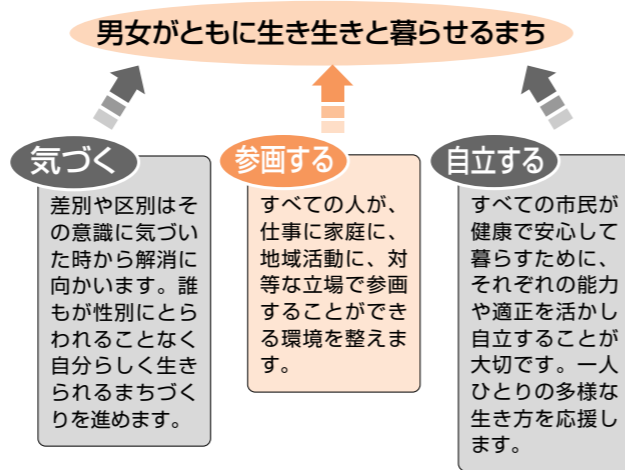

答えは一つではない 男女の役割分担

——最後に皆さんにメッセージをお願いします。

★プランは、学識経験者、市民団体、企業関係者、市職員などが男女共同参画社会の実現を願って熱く議論し、策定したものです。ぜひ目を通していただき、市民と事業者が目指すものを知っていただければ、関わった一人としてうれしいです。

——最後に皆さんにメッセージをお願いします。

★プランは、学識経験者、市民団体、企業関係者、市職員などが男女共同参画社会の実現を願って熱く議論し、策定したものです。ぜひ目を通していただき、市民と事業者が目指すものを知っていただければ、関わった一人としてうれしいです。



プランまるがめ」を策定しました。策定にあたっては、男女共同参画審議会委員、素案策定作業グループの皆さんなど多くの人に熱心な審議をしていただきました。

このプランの期間は、平成28年度までの6年間としています。重点項目として、①ワーク・ライフ・バランスの実現②男性の意識啓発と家庭・地域への参画③ドメスティック・バイオレンス(DV)対策④政策・方針決定過程への女性の参画⑤子育て・介護支援の充実⑥学校等のジェンダーにとらわれない教育

を掲げています。次に、計画期間中に達成すべき主な項目の現状と数値目標を紹介いたします。

●男女共同参画社会という言葉 を全く知らない人の割合
現状Ⅱ(平成22年1月) 21・6%
目標Ⅱ 0%

●審議会等委員への女性の登用
①審議会等委員の女性登用率
現状Ⅱ 28・9% 目標Ⅱ 40%
②女性のいない審議会等の数
現状Ⅱ 6 目標Ⅱ 0

●男女共同参画モデル校・幼稚園・保育所の指定数
現状Ⅱ 1幼稚園 目標Ⅱ 2中学



人権課 男女共同参画室 長楽 史子

「男女共同参画」というと、堅苦しい印象があるかも知れませんが、実は難しいものではなく、男性も女性も大人も子どももみんなが自分らしくいきいきと生きられる社会を目指すことです。日々の生活の中で「誰かに我慢や無理を強いる社会って変だな」と気づいてもらえるように、分かりやすく「第2次プラン」を進めていきます。4月の機構改革で、男女共同参画室は企画財政部から総務部になりました。男女共同参画社会の実現に向けて、市民、事業者、市役所が一体となって取り組みましょう。

校、4小学校、6幼稚園、6保育所

●男性のライフセミナー開催数
現状Ⅱ 0回 目標Ⅱ 年3回

市では、このプランの達成を目指して皆さんとともに、男女共同参画のまちづくりを推進します。なお「第2次男女共同参画プランまるがめ」は、各コミュニティセンター、図書館に置いてあります。また、市ホームページでもご覧いただけます。

こうほう豆知識

ジェンダー
社会的・文化的に形成された性別。生まれつきの生物学的性別(セックス)がある一方、社会通念や慣習の中には社会や文化によって作り上げられた「男性像」「女性像」があります。このように形成された男女の別をジェンダーといいます。

あなたもやってみよう! ジェンダーチェック

○男性がスーパーで買い物をする姿を見掛けると、気の毒、格好悪いと思う。	<input type="checkbox"/>	<input type="checkbox"/>
○たとえ共働きでも、家庭の用事ができたときは、まず妻が対応するほうが良い。	<input type="checkbox"/>	<input type="checkbox"/>
○子どもは、女の子なら優しく、男の子ならたくましく育てるほうが良い。	<input type="checkbox"/>	<input type="checkbox"/>
○将来のため男の子には勉強をがんばってほしいが、女の子はそこそこで良い。	<input type="checkbox"/>	<input type="checkbox"/>
○町内会やPTAの会長は男性になったほうが良いと思う。	<input type="checkbox"/>	<input type="checkbox"/>
○プレゼントのリボンには男性なら青や緑、女性ならピンクや赤にする。	<input type="checkbox"/>	<input type="checkbox"/>
○男の子が泣くのをみると「男のくせに」と情けなくなる。	<input type="checkbox"/>	<input type="checkbox"/>
○女の子が人形より乗り物やロボットのおもちゃを欲しがると心配になる。	<input type="checkbox"/>	<input type="checkbox"/>

※「はい」が多いほどジェンダーにとらわれている可能性があります。一人ひとりの多様な能力や可能性に気付いていないかもしれません。

資料：平成22年度丸亀市男女共同参画職員研修会(講師：香川大学・加野教授)

保険料(税)決定通知書を 送付します

税務課
☎24-8857

平成23年度の国民健康保険・介護保険・後期高齢者医療制度の各保険料(税)額決定通知書を7月中旬に送付します。通知書が届いたら、内容を確認してください。

国民健康保険税の課税限度額が変更

国民健康保険税額は、加入者の前年の所得額に応じた所得割、今年度の固定資産税額に応じた資産割、一人当たりにかかる均等割、世帯あたりにかかる平等割の合計額です。

税率は平成22年度から変更ありませんが、地方税法施行令の改正により、課税限度額が上がりました。

平成23年度の国保税率

区分	医療分	後期高齢者支援分	介護分(40~64歳)
所得割	7.2%	1.8%	1.5%
資産割	18.0%	3.0%	6.0%
均等割(1人当たり)	27,000円	5,500円	7,800円
平等割(1世帯当たり)	27,000円	5,000円	4,300円
最高限度額	510,000円	140,000円	120,000円

後期高齢者医療保険料

保険料は、加入者が等しく負担する「均等割額」と前年の所得に応じて決まる「所得割額」の合計額です。なお、所得の低い人には軽減措置があります。

均等割額 一律47,200円	+	所得割額 「総所得-基礎控除33万円」×8.81%	=	平成23年度 後期高齢者医療保険料 (限度額 500,000円)
-------------------	---	------------------------------	---	--

地籍調査にご協力を

農林水産課地籍調査推進室 ☎24-88665

土地には、所有者、地番、地目があり、これらを「地籍」といいます。地籍調査とは、土地の境界などを正確に確認し、この境界を基に、土地の位置や形状などを測量することです。調査結果は、地籍簿や地籍図として法務局に備え付けます。

調査の必要性

法務局にある地図(公図)の約半数は、明治時代の「地租改正」で作成された地図を基にしたため、境界、形状などが現状とは違う場合があります。地籍調査により、土地のトラブルを防ぎ、皆さんの土地を守ります。

調査の効果

- 土地の境界が明確に
- 登記手続きの簡素化・経費縮減
- 土地の有効活用の促進
- 課税の適正化・公正化
- 災害復旧の迅速化

調査の方法

1) 調査に先立って、住民への説明会を実施

ご協力をお願いします

境界の事前確認や現地調査の立ち会いなどをお願いします。また、抵当権、仮登記などの所有権以外の権利がある場合は、原則的に合筆・一部合併ができませんので、希望する人は、事前に抹消登記をしてください。

2)

土地所有者らの立ち会いの下、境界などを確認(一筆地調査)

3)

地球上の座標値と結び付けて、一筆ごと正確に測量

4)

各筆の筆界点を基に正確な地図を作成し、面積を測定し、誤りなどを訂正

5)

地籍簿と地籍図の案を閲覧し、誤りなどを訂正

6)

地籍簿と地籍図の写しを登記所へ送付

国民健康保険・介護保険・後期高齢者医療制度

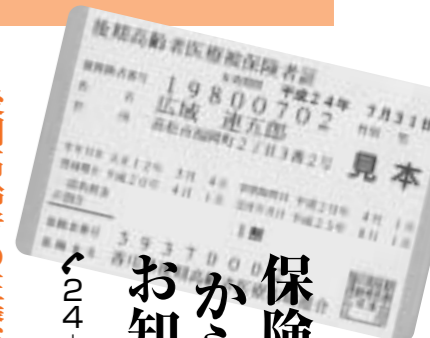

保険課 からの お知らせ

☎24-8842

後期高齢者の医療保険証

8月1日から使える新しい後期高齢者の保険証(黄色いカードで横に水色の線が入る)を、黄色の封筒に入れ、7月15日から「特定記録郵便」で送付します。8月になっても保険証が届かない場合や、保険証の記載事項に誤りがあるときは保険課に連絡してください。

医療費の自己負担額

前年中の所得に応じて、医療費の自己負担額を判定しています。新しい保険証に、8月1日から1年間適用される自己負担割合(1割もしくは3割)が記載されていますので確認してください。ただし、3割負担の人でも、世帯内の加入者と収入要件によっては、申請で1割負担になる場合があります。

高齢受給者証 (70歳~74歳)

8月から使える新しい国民健康保険の高齢受給者証を7月20日ごろに郵送します。

限度額適用認定証

入院した時の医療費負担を軽減する「限度額適用認定証」の制度があります。1か月の窓口支払い限度額は、収入や年齢などで異なります。入院の際に提示する必要がありますので、保険課、綾歌・飯山市民総合センターで申請し、事前に交付を受けてください。

申請方法

8月1日から使える「限度額適用認定証」の申請は7月20日から受け付けます。なお、国民健康保険税の滞納がある人には、交付できない場合があります。

特定疾病療養受療証

有効期限が7月31日までの「特定疾病療養受療証」を持つ人には、7月20日ごろに新しい受療証を郵送します。

国民年金

免除制度 猶予制度

市民課 ☎24-8945
善通寺年金事務所 ☎62-1660

自営業など第一号被保険者(学生以外)で、保険料の納付が困難な場合、申請により保険料の免除または猶予が受けられます。未納が多くなれば、老齢基礎年金や障害基礎年金、遺族基礎年金が受給できない場合があります。早目に手続きをしてください。

なお、免除や猶予は、前年所得が審査対象です。確定申告などの所得申告を忘れずにお願います。

申請は、年金手帳、印鑑を持参し、市民課または各市民総合センターへ(失業などの場合は離職票が必要)。

●保険料免除制度

本人、配偶者、世帯主それぞれの前年所得に応じ、全額、4分の3、半額、4分の1の4段階で保険料が免除されます。

追納制度

免除や猶予を受けると、全額納付した場合に比べ、受給額は減額されます。ただし、10年以内であれば、後から保険料を納付(追納)でき、将来受け取る年金額を満額に近づけることができます。なお、免除や猶予の承認を受けた年度から起算して、3年度目以降に追納する場合は、当時の保険料に加算額が付きます。詳しくは、市民課または善通寺年金事務所へ。

全額免除以外は、定められた一部の保険料を納めなければなりません。

《免除を受けた場合》

- 受給資格期間に算入されます
- 受給金額は免除された割り合いによって減額されます(追納制度あり)

●若年者納付猶予制度

学生を除く30歳未満の人で、本人・配偶者それぞれの前年所得に応じて、保険料納付が猶予される制度です。

《猶予を受けた場合》

- 受給資格期間に算入されません
- 追納しない限り受給金額に算入されず、減額となります(追納制度あり)

免除や猶予を受けると、全額納付した場合に比べ、受給額は減額されます。

ただし、10年以内であれば、後から保険料を納付(追納)でき、将来受け取る年金額を満額に近づけることができます。

なお、免除や猶予の承認を受けた年度から起算して、3年度目以降に追納する場合は、当時の保険料に加算額が付きます。詳しくは、市民課または善通寺年金事務所へ。



平成23年度 審議会等委員 募集

文化振興審議会委員

委員の 任 務	市文化振興基本計画の進行管理と文化の振興にかかる重要事項について調査、審議
応募資格	市内在住または通勤、通学し、任期開始日現在満20歳以上の人。ただし、市議会議員、市職員、2つ以上の審議会に委嘱されている人を除く。
任 期	2年（8月1日～平成25年7月31日）
募集人員	2人
応募方法	応募用紙に必要事項を記入し、文化観光課へ提出（郵送、ファクス、直接持参、メールなど）。
応募用紙 など	市役所受付、文化観光課、市民総合センターに設置。市ホームページでも入手可。
選考方法	応募用紙の記載内容を総合的に審査して選考（結果は全員に通知）。
締め切り	7月13日(水)
問い合わせ	文化観光課（☎24-8822・FAX24-8863）

都市計画審議会委員

委員の 任 務	都市計画に関する重要事項について調査、審議
応募資格	市内在住または通勤、通学し、任期開始日現在満20歳以上の人。ただし、市議会議員、市職員、2つ以上の審議会に委嘱されている人を除く。
任 期	2年（9月22日～平成25年9月21日）
募集人員	2人以内
応募方法	応募用紙に必要事項を記入し、「これからの丸亀市の都市計画（まちづくり）」をテーマに1000字程度の作文を添えて、都市計画課へ提出（郵送、ファクス、直接持参、メールなど）。
応募用紙 など	市役所受付、都市計画課、市民総合センターに設置。市ホームページでも入手可。
選考方法	応募用紙の記載内容を総合的に審査して選考（結果は全員に通知）。
締め切り	7月29日(金)
問い合わせ	都市計画課（☎24-8812・FAX24-8866）

総合農政推進協議会委員

委員の 任 務	農業振興施策について調査、審議
応募資格	市内在住または通勤、通学し、任期開始日現在満20歳以上の人。ただし、市議会議員、市職員、2つ以上の審議会に委嘱されている人を除く。
任 期	3年（9月1日～平成26年8月31日）
募集人員	2人
応募方法	応募用紙に必要事項を記入し、1000字程度の応募理由を添えて農林水産課へ提出（郵送、ファクス、直接持参、メールなど）。
応募用紙 など	市役所受付、農林水産課、市民総合センターに設置。市ホームページでも入手可。
選考方法	応募用紙の記載内容を総合的に審査して選考（結果は全員に通知）。
締め切り	7月22日(金)
問い合わせ	農林水産課（☎24-8845・FAX24-8863）

行政改革推進委員

委員の 任 務	行政改革について調査、審議
応募資格	市内在住または通勤、通学し、任期開始日現在満20歳以上の人。ただし、市議会議員、市職員、2つ以上の審議会に委嘱されている人を除く。
任 期	2年（8月30日～平成25年8月29日）
募集人員	3人以内
応募方法	応募用紙に必要事項を記入し、1000字程度の応募理由を添えて政策課へ提出（郵送、ファクス、直接持参、メールなど）。
応募用紙 など	市役所受付、政策課、市民総合センターに設置。市ホームページでも入手可。
選考方法	応募用紙の記載内容を総合的に審査して選考（結果は全員に通知）。
締め切り	7月29日(金)
問い合わせ	政策課（☎24-8839・FAX24-8874）

忘れないで ワクチン接種

接種再開

子宮頸がん予防ワクチン

供給不足のため当面新規予約を見合わせていましたが、一定の供給量が確保できたので段階的に初回接種を再開します。

2回接種

麻しん風しん混合(MR)

感染力が大変強い感染症です。自分だけでなく、周りに感染を広げないためにも予防接種を受けましょう。

対象時期拡大

日本脳炎予防接種

平成17年から21年まで予防接種の勧奨を控えていた時期に、接種できていない特例対象者の接種時期が拡大されました。

対象者や接種方法など	●高校2年生の女子 3回接種（初回接種後1か月後に2回目、6か月後に3回目を接種） ※初回接種対象者は平成23年9月までに接種 《持参する物》 予診票、母子健康手帳または予防接種済証、健康保険証 ※中学1年～高校1年生の女子の初回接種は改めてお知らせします	●1期・2期の2回接種 1期：生後12か月～24か月 2期：小学校就学前(年長児) ※2期までに2回接種できていない人は、3期または4期で接種(平成24年度末まで実施) 3期：中学1年生 4期：高校3年生 《持参する物》 予診票、母子健康手帳、健康保険証	《特例対象者》 ●平成7年6月1日～平成19年4月1日生まれで1期・2期の接種がまだの人 《拡大した接種時期》 ●7歳半以上9歳未満 ●13歳以上20歳未満 《持参する物》 予診票、母子健康手帳、健康保険証 ※2期は9歳以上で接種
費用	無料（平成24年3月末までに接種した人のみ）	無料	無料

※各種とも実施医療機関で予約が必要

地デジ化 済んでいますか



7月24日アナログ放送は終了し、地上デジタル放送（地デジ）へ完全移行します。アナログテレビをご利用の方は、地デジへの切り替えをしてください。また、近所の高齢者へも声掛けをお願いします。

《切り替え方法》
●デジタルテレビに替える
●現在使用中のアナログテレビに、外付けのデジタル対応チューナーをつなぐ
無償給付しています。

総務省では、次の対象世帯に簡易デジタルチューナー1台を無償給付しています。
【対象世帯】
①生活保護受給者または障害者のいる市民税非課税世帯、社

会福祉施設入所者でNHK受信料全額免除の世帯
②①以外の市民税非課税世帯
【問い合わせ】
①総務省地デジチューナー支援実施センター（☎0570-033840）か（☎044-969-5425）
②同センター（☎0570-033724）か（☎043-332-2525）

悪質商法にご注意を

総務省（デジタルサポート）と名乗る職員が、家を訪問し費用を請求する被害が報告されています。地デジ対応で、総務省やテレビ局などが訪問して料金を請求することはありません。
《被害に遭わないために》
●頼んでいない商品の請求はつきりと断る
●部屋の上からせない
●身分証明書の提示を求めず一人で判断せず、家族や最寄りの電器店などに相談する
●デジサポ香川や警察へ連絡する
詳しくは、デジサポ香川（☎087-883-1552）へ。

地域ウオッチ

16

法の郷を歩く

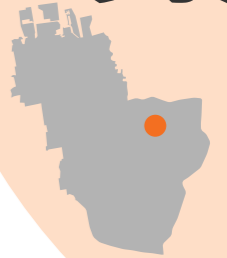

飯山南コミュニティ通信員

今月のレポーター

飯山町 桑島 和茂さん



飯山南コミュニティセンターから西へ歩くと、水の流れが珍しい地形があり、地元では「さかさま川」と呼んでいる。近くに法勲寺（奈良時代創建）の大楠があり、境内には五重塔の心礎石や古代瓦が残されている。すぐ西の丘陵に「讚留霊王の御墓（約1700年前）」がある。讚留霊王は神話に登場する武勇



さかさま川（流れは南へ）

に優れた日本武尊の第五王子で、大和から讃岐に派遣された健甕（けんすゐ）王である。第十二代景行天皇の命を受けて悪魚を退治以後讃岐の国を守り、亡くなった後は「讚留霊王神社」に祀られた。この神社は東向きに、西側の「八坂神社」は南向きに、「八幡神社」は西向きに鎮座し、三社を総称して「下法の背合わせのお宮さん」と呼ばれている。

この三社と王子神社が見聞できる「法の郷」は素晴らしい文化財コースである。



讚留霊王神社・御墓（古墳）

いつも笑顔で!

76

川上アサノさん
(垂水町・92歳)



生活の中心は、週3回通うペタンクと手芸。どこへでも一人で出掛ける行動的なアサノさん。なんと御年92歳。「神戸も一人で行ったよ。出会った人と話するのが元気のもとかな。年を言う握手を求められるよ」と、生き生きと輝く笑顔で話してくれました。



「次は自分も」声を出して

がんばる! まるがめっ子

「ナイスキャッチ」「カバール」と、休日は土器川河川敷グラウンドに野球の大好きな子どもたちの声が響きます。14人のメンバーが励ましあい、ナイスプレーが出ると一緒に喜び「次は自分も」と練習に力が入ります。今後も、先輩たちの成績に近づけるように、猛暑の中声を出してがんばります。野球に興味のある小学生の皆さん、一度練習を見にきませんか。



飯山少年野球クラブシニア

〈連絡先〉和木規哲(飯山町・90-5270-1699)

丸亀 今昔

まち・むら・しま 15

七番丁〜十番丁

城郭の南側には、北から七番丁〜十番丁があり、明治初年の陸軍軍用地化を免れたため、地名が現在まで残った。九番丁の一角などに士族屋敷の旧態が現

在も伝えられている界隈である。「文政城下図」には、搦手門からすぐの七番丁の一角に、ひと



武家屋敷家並み

九郎兵衛」と記されている。五家老の筆頭佐々家の屋敷地である。他の家老屋敷が大手門側にあったのに対し、唯一搦手門側にあり、およそ2200坪の最も広い屋敷であった。佐々家は、大津時代からの京極氏の重臣で、小浜・松江・竜野と京極氏に同行し、丸亀に至った。

佐々家の向かいには「下屋敷」があった。番丁内であった三つの「御用屋敷」の一つである。五代京極高申が分家させた弟高教の子の高周が、江戸の三田屋敷から一時移り住んだ屋敷である。

各務半左衛門

「文政城下図」では、九番丁の西に「各務」とある。幕末の丸亀藩の難局に当たった各務半左衛門豊範の屋敷である。ペリ―来航以後の幕末の政局の中で、各藩はその時々苦しい選択を迫られた。この時期に世襲的な職制が崩れ、人材が登用された藩は多いが、各務半左衛門もそうした人材の一人である。彼は、元治元年(1864年)、攘夷に

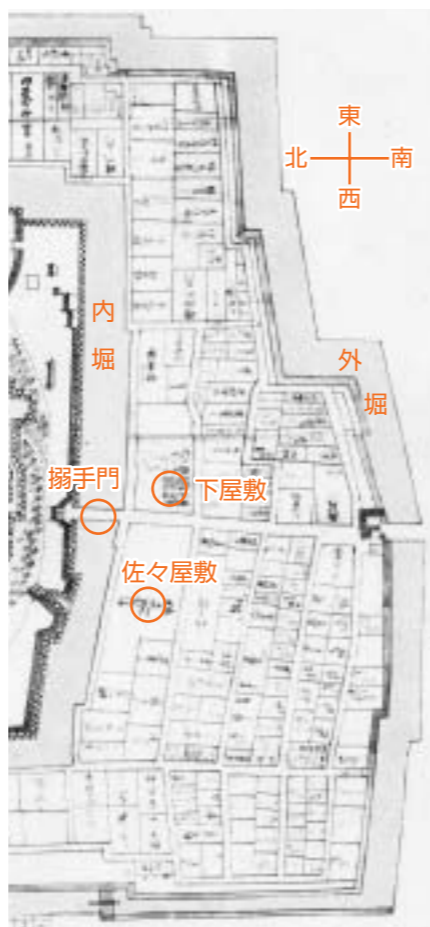

文政城下図

長州征討や土佐藩の高松征討などの難局のたびに、藩としての最善の対応を決定した。幕末、明治維新期は、各地で半左衛門のような人物が必要とされたのである。

再び鳥居耀蔵について

先月号で触れた鳥居耀蔵に関する文庫本を2冊紹介したい。宮部みゆき『孤宿の人』(新潮文庫上下2冊)は、丸亀藩をモデルとした丸海藩の人たちの物語



搦手門跡付近

である。主人公の少女を始め、魅力ある人物が生き生きと描かれた傑作であるが、この小説から近世の丸亀を想像されると少し困ったことになる。著者の言葉によれば、丸海藩に罪人として送られて来るもう一人の主人公「加賀様」は、鳥居忠耀をモデルにしているそうだが、小説の中で彼が囚われた屋敷の山は丸亀城下のどこにも存在しない。『孤宿の人』が鳥居耀蔵に借りて、奇怪な人物を作り出しているのに対し、資料を駆使して耀蔵の実像に迫っている労作が松岡英夫『鳥居耀蔵』(中公文庫)である。江戸町奉行時代や丸亀藩お預け時代の耀蔵の姿が丹念に描写されている。一読をお薦めしたい。

【郷土史家 濱近仁史】

1 金	消費生活相談 市 午後1時～5時 定例農家相談 飯 午前9時～正午 3か月児健康診査 飯 午前9時半～10時半
2 土	弁護士無料法律相談 市 午前9時(要予約) 24-8809
3 日	麻田総合病院 23-5555 小笠保小児科医院 98-2010 歯 武部歯科医院(坂出市) 46-1800 午前9時～正午 子育て一日相談 城西 25-2266
4 月	行政相談 市・飯 午前10時～正午 栄養相談 市 午後1時半～3時半(要予約) 24-8806
5 火	3か月児健康診査 市 午前9時半～10時半
6 水	障害者(児)相談 栗熊 午後1時半～3時 すこやか体操教室(筋力トレーニング) 飯 午前10時～11時半
7 木	定例農家相談 栗熊 午前9時～正午 サポステ出張職業相談 市 午前10時～午後4時 1歳6か月児健康診査 飯 午後1時半～2時半
8 金	消費生活相談 市 午後1時～5時 定例農家相談 市 午前9時～正午 離乳食講習 飯 午前10時～11時半
9 土	
10 日	内 篠原記念病院 23-2205 脳 岸川脳神経外科医院 25-2828 眼 みさき眼科クリニック 98-7773 歯 宮崎歯科医院(坂出市) 46-2478 午前9時～正午
11 月	
12 火	無料法律相談 市 午前9時～正午(要予約) 22-5700 献血 市 午前9時半～午後4時半 歩行プール夜間説明・男 飯 午後6時～7時(要予約) 24-8806
13 水	人権相談 市 午前10時～午後3時 赤ちゃんを迎える教室 市 午前9時半～11時半 歩行プール夜間説明・女 飯 午後6時～7時(要予約) 24-8806 認知症専門相談 市 午後1時半～4時半(要予約) 24-8933
14 木	無料法律相談 市 午前9時～正午(要予約) 22-5700 香川求職者総合支援センター出張相談 市 午前10時～午後4時 3歳児健康診査 飯 午後1時半～2時半

市=市役所 ①=ひまわりセンター
 飯=綾歌市民総合センター ②=綾歌保健福祉センター
 飯=飯山市民総合センター ③=飯山総合保健福祉センター
 市=コミュニティセンター

15 金	消費生活相談 市 午後1時～5時 行政相談 栗熊 午前10時～正午 弁護士無料法律相談 市 午後1時20分(要予約) 24-8809 3か月児健康診査 市 午前9時半～10時半
16 土	
17 日	内 宮井内科医院 98-7007 外 香川クリニック 22-2311 循 中山クリニック 24-3000 歯 石川歯科医院(坂出市) 46-3008 午前9時～正午
18 月	内 須崎内科医院 23-1030 整 川井整形外科クリニック 23-4010
19 火	
20 水	子育て一日相談 広島 29-2030 無料法律相談 市 午前9時～正午(要予約) 22-5700 3歳児健康診査 市 午後1時半～2時半
21 木	行政書士相談 市 午前9時～正午(予約可) 56-4512 障害者(児)相談 市 午前9時半～11時半 サポステ出張職業相談 栗熊 午前10時～午後5時 1歳6か月児健康診査 市 午後1時半～2時半 離乳食講習 市 午前10時～11時半
22 金	
23 土	
24 日	内 岸本医院 22-5629 外 大西外科医院 22-5627 歯 山地歯科医院(坂出市) 45-9311 午前9時～正午 赤ちゃんを迎える教室 市 午前9時～正午
25 月	子育て一日相談 本島 27-3222 栄養相談 市 午後1時半～3時半(要予約) 24-8806
26 火	司法書士相談 市 午前9時～正午(要予約) 22-5700
27 水	3歳児健康診査 市 午後1時半～2時半
28 木	1歳6か月児健康診査 市 午後1時半～2時半
29 金	
30 土	
31 日	内 吉田病院 22-8101 内 大西内科循環器科医院 98-2455 整 柴田整形外科クリニック 28-2700 歯 いわた歯科クリニック(坂出市) 46-5026 午前9時～正午

- その他の相談
- 無料税務相談=毎週月曜・四国税理士会丸亀支部 22-0041
 - 少年相談=平日・少年育成センター ☎0120-734970
 - 家庭児童相談・女性相談・母子自立支援相談=平日・子育て支援課 24-8808
 - 不動産無料相談=毎月第1・第3金曜午後1時～3時半・市民会館、(社)宅建取引業協会 ☎087-823-2300
 - ボランティア相談=平日・丸亀ボランティア協議会 ☎22-7625

■問い合わせ・申し込み

赤ちゃん健診	健康課	24-8806
母子保健		
成人老人保健		
弁護士無料法律相談		
消費生活相談	地域振興課	24-8809
行政相談		
行政書士相談	県行政書士会	56-4512
無料法律相談	社会福祉協議会	22-5700
司法書士相談		
障害者(児)相談	福祉課	24-8805
人権相談	人権課	24-8811
定例農家相談	農業委員会	24-8826
サポステ出張職業相談	産業振興課	24-8844
認知症専門相談	地域包括支援センター	24-8933

市国際交流協会から

☎56-1771

丸亀市と姉妹都市・友好都市縁組をしているサンセバステアン市(スペイン)や張家港市(中国)との親善交流や、市内在住の外国人との交流行事・支援事業を行っています。

外国文化・国際交流について興味はあるけれど、なかなか機会が無いという皆さん。協会に加入して一緒に活動してみませんか。個人や企業、各種団体など、どなたでも加入できます。活動内容や加入申し込みなど詳しくは市国際交流協会へ。

【年会費】個人会員：1000円、団体会員：12000円



6.10

時間を大切に……「時の記念日」



丸亀城バサラ京極隊 時太鼓披露

「時の記念日」の6月10日、丸亀城大手一の門で、丸亀城バサラ京極隊が和太鼓を叩いて正午を知らせる「時太鼓」を披露しました。大手一の門は1670年に造られ、藩士が太鼓を叩いて周囲に時刻を知らせていたことから「太鼓門」とも呼ばれています。同隊の中から参加した初と京極高豊は、「初めてにしてはよくできたじゃ」と話していました。

6.1



元気印ハッスルプレーに歓声

健康づくりと親睦を目的に、市体育指導委員連絡協議会主催「シニアスポーツ大会」が行われました。60歳以上のおよそ120人が市民体育館に集合。班分けで8つのチームに分かれると「久しぶり、元気なんな」などと声をかけながら、ボールリレーや輪投げ競争、玉入れなどを楽しみました。シニアとは思えないハッスルプレーに、会場は拍手と歓声に包まれていました。

大成功。どろんこで地域おこしだ!

飯綾商工会青年部が、飯山総合学習センター南隣の田んぼで「まるがめどろんこまつり」を開催しました。同まつりは、飯綾商工会青年部が、まちおこしを目的に行っているもので今年で4回目。ゴーグルを着けた子どもたちやユーモアあふれる仮装の若者たちなど約300人が参加。観客も県内外から2000人が訪れ、バレーボールやドッジボール、ビーチフラッグなどを全身泥まみれになって楽しんでいました。

5.25



地域みんなで1、2、3

スポーツの力で日本を元気に!

15分以上継続して運動した人の参加率を全国で競うチャレンジデーに、飯山地区が参加しました。飯山総合運動公園や小学校など地区内各所で、一斉ラジオ体操やウォーキング、ソフトテニスなど思い思いの運動を実施。午前0時から午後9時までの21時間の集計では、目標の参加率50%を大きく上回る67.7%を達成し、初参加で金メダルを受賞しました。

6.12



家族みんなで歯の健診

今年で35回を迎える歯の無料健診がひまわりセンターで開かれ、約1300人が訪れました。会場では、歯科医師会の医師による歯の健診や歯科衛生士の歯磨き指導の各コーナーのほか、手型作りや金魚すくいなどのイベントも行われ、親子のふれあいの場にもなりました。

6.5



やっほー。ビーチボール投げの2人

楽しく歯検だ。虫歯ゼロ!

行政情報便

時日時 場所 対象 定員 料金
 内容 他 申込み 問い合わせ
 綾歌市民総合センター
 飯山市民総合センター
 コミュニティセンター

募集

レクリエーション農園利用者
 自分で畑を借りて、野菜づくりをしてみませんか。
 所 綾歌町岡田10区画、富熊2区画
 対 市内在住者
 料 3750円(7月～平成24年3月末)
 他 各区画とも申込順
 申 農林水産課 ☎24-8845
 後 業務担当 ☎86-5516

まるがめ文化芸術祭出品作品
 10月開催のまるがめ文化芸術祭で展示する作品を募集します。
 出品資格=市内に在住または勤務し、県美術展覧会以上の展覧会に入賞・入選した人
 内 自作で未発表の作品を1人1点
 申 9月1日(木)～9日(金)までに、市文化協会 ☎24-8822

熟年から始める料理教室
 高齢期に向けた望ましい食生活を栄養士と一緒に勉強しませんか。
 時 7月29日(金)午前9時半～午後1時
 所 ひまわりセンター3階
 対 市内在住の50歳以上の男性
 定 35人(申込順)
 料 300円(材料費を含む)
 他 米半合、エプロン、三角巾、タオル、

資料館だより ☎22-5366

「快天山古墳出土遺物展」



日時=7月5日(火)から開催
 午前9時半～午後4時半
 場所=資料館1階ロビー
 入館無料 月曜休館

市の動き (6月1日現在) 前月比(県速報値)

人口 110,454人(+18)
 世帯数 43,270世帯(+35)
 ※速報値のため、男女別人口は集計されていません。

交通事故 (5月)

事故 129件
 死者 2人
 負傷者 154人

救急・火災件数 (5月)

救急出動 407件
 火災の発生 1件

7月の市税など

納付は便利な口座振替で

固定資産税/2期分	国民健康保険税/1期分
介護保険料/1期分	後期高齢者医療保険料/1期分

(納期は7月10日～8月1日)

所 同センター2階調理室
 料 7000円(全3回分・材料費を含む)
 間 同センター ☎98-3319

生涯学習センターから

●手作り作品フリーマーケット
 時 7月10日(日)午前10時～午後5時
 所 同センター1階ギャラリー
 料 無料

●地震と津波の教室
 時 7月11日(月)午後1時半～3時
 所 同センター講座室1
 定 70人
 料 無料

●シニア携帯電話教室
 時 7月27日(水)、28日(木)午前10時～正午
 所 同センター講座室1
 定 24人
 料 無料

●角笛ブチシルエット劇場
 光と影の織りなす幻想的な影絵人形劇です。
 時 8月7日(日)午前10時、午後1時
 所 同センター3階ホール
 料 500円
 間 同センター ☎23-1091

児童館から

●七夕かざり作り
 笹の枝に飾り付けをしましょう。
 時 7月2日(土)、3日(日)午後2時～3時
 対 幼児・小学生
 定 各日10人
 料 無料
 申 児童館 ☎23-1091

●フルーツポンチさんのお話会
 時 7月21日(木)午前10時半～11時
 対 幼児・小学生
 料 無料
 申 児童館 ☎23-1091

市家庭教育セミナー

時 7月30日(土)午後1時半～3時
 所 生涯学習センター4階講座室1
 料 無料
 内 東洋大学・藤本典裕教授による講演「たかがアニメの教育学(サザエさん、ちびまる子ちゃん、クレヨンしんちゃん)」
 間 地域振興課 ☎24-8809

お知らせ

市総合運動公園プール開場

●一般利用
 時 7月23日～8月21日までの土、日
 曜午前10時半～午後6時

●専用利用
 時 7月13日～8月19日の一般利用以外の午前10時半～午後6時(水上安全講習修了者の配置が必要)
 料 小学生未満無料、小学生100円、中学生200円、一般300円
 申 市体育協会 ☎24-6251、☎24-7966



土器川一斉清掃

時 7月3日(日)
 所 土器川河川敷一帯
 <受付場所と開始時間>
 ●土器川敷公園=午前6時半
 ●川西町河川敷運動公園=午前6時半
 ●飯山町河川敷運動公園=午前7時
 ●綾歌町河川敷運動公園=午前7時15分
 ●土器川生物公園=午前7時半
 間 建設課 ☎24-8813

農業用軽油の免税申請

時 7月26日(火)、27日(水)
 所 市役所南館1階会議室
 対 平成23年8月末で免税証の期限が切れる人

日時	午前9時～正午	午後1時～4時
7月26日(火)	垂水・川西	飯野・郡家・三条
7月27日(水)	金倉・中津・新田・土器	今津・田村・塩屋・原田・津森・山北・柞原・その他

綾歌・飯山地区は各市民総合センターで随時受け付けています。

※混雑を避けるために日時指定していますが、指定日時に来庁できない人は、他の時間帯でも受け付けます。免税軽油制度は平成24年3月31日で終了予定です。

DV(配偶者などからの暴力)相談窓口

配偶者などからの暴力は、重大な人権侵害です。専門の相談員と一緒に考えます。相談は無料で秘密は厳守します。

<女性相談窓口>
 相談先=子育て支援課 ☎23-2201
 相談時間=月～金曜午前8時半～午後5時(年末年始・祝日を除く)

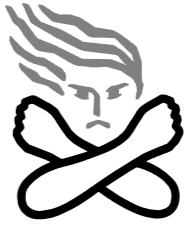

資料館から

企画展を見て、素敵な記念品を当てよう。
 内容=3つの企画展すべてを観覧した人を対象に、抽選で30人に記念品を進呈
 応募方法=7月23日(土)から資料館で配布されるフレンドカードにスタンプを押し、必要事項を記入のう

限が切れる人
 他 県税事務所からの書類一式、印鑑、領収書などを持参
 間 農林水産課 ☎24-8845
 後 業務担当 ☎86-5516
 前 業務担当 ☎98-7957

え、平成24年3月11日(日)までに応募箱に投かん
 <企画展>
 ●こにちは！フクちゃん展-昭和をふりかえって- = 7月23日(土)～8月28日(日)
 ●浅井三姉妹初と京極展 = 10月15日(土)～11月27日(日)
 ●顔そのかたちと色彩展 = 平成24年1月21日(土)～3月11日(日)
 <記念品>
 丸亀市出身のアーティスト、アオキタカエさん作「丸亀城オリジナルミニランチョンマット&コースター」
 間 資料館 ☎22-5366



MARUGAME 丸亀城 電話投票コード/15# 中讃ケーブルビジョン17chでも放送中
 URL <http://www.marugame-kyotei.jp/>

まるがめポートは、東日本震災復興支援としてレースを実施します。

7月	1	2	3	4	5	6	7	8	9	10	11	12	13	14	15	16	17	18	19	20	21	22	23	24	25	26	27	28	29	30	31
丸亀開催(ナイター)	金	土	日	月	火	水	木	金	土	日	月	火	水	木	金	土	日	祝	火	水	木	金	土	日	月	火	水	木	金	土	日
場外発売	GI浜名湖58周年		GIIMB大賞(津)		GI女子リーグ戦(鳴門)		尼崎一般競走		GI三国58周年		GI徳山58周年																				
ナイター場外	オール女子戦(桐生)		SG第16回オーシャンカップ(蒲郡)		児島一般競走		オール女子戦(住之江)																								

BPまるがめ・BP朝倉のみで発売 ※7月25日～27日の住之江ナイター場外はリレー発売
 ※7月4日・5日の桐生ナイター場外はリレー発売 ※日程が変更になる場合があります

MIMOCA 丸亀市猪熊弦一郎現代美術館 ☎24-7755
 URL <http://mimoca.org>

杉本博司 アートの起源[歴史]

8月21日(日)まで
 開館時間：午前10時～午後6時(入館は午後5時半まで)

7月9日(土)は、(株)ベネッセホールディングス、日本通運株式会社香川支店高松引越美術品センターの協賛により観覧無料(五十音順)

エリザベス女王1世 1999年
 ©Hiroshi Sugimoto/Courtesy of Gallery Koyanagi

市民会館 ☎23-4141 (火曜休館)
 URL <http://www.marugame-hall.org/>

アイレックス ☎86-6800 (水曜休館)
 URL <http://www.marugame-ilex.org/>

《市民会館》
 精巧大型人形劇「三國志」-総集編- 好評発売中
 三顧の礼、赤壁の戦い、空城の計など
 7月6日(水)、7日(木)
 ●入場料=一般2000円(限定自由席)

《アイレックス》
 あやうたサマーコンサート
 7月16日(土)午後7時開演
 出演=陸上自衛隊第14音楽隊
 ●入場料=無料(整理券が必要)

《市民会館》
 声楽コンサート「とどけうた声」 好評発売中
 7月17日(日)午後2時開演
 ●入場料=無料(整理券が必要)

《市民会館》
 岩崎宏美コンサート 好評発売中
 9月25日(日)午後5時開演
 ●入場料=6000円(全席指定席)

みんなの掲示板

時日時 場所 対象
 定員 内容 料金 申込み
 その他 問い合わせ

お知らせ

お米の産地がわかります
 7月1日から「米トレーサビリティ法」により、商品の容器や包装、外食店や小売店で米穀など(米や米加工品)の産地情報を入力できるようになりました。
 問 香川農政事務所食糧部 (☎087-831-8153) か
 農林水産省ホームページ (http://www.maff.go.jp/j/soushoku/kekaku/kome_tor esa/index.html)

子どもと家庭の電話相談

子どもに関する悩み、心配ごとについて、専任の相談員が受け付けます。

丸亀城天守・御門の守り

時 7月17日(日)午前10時~11時半
 所 丸亀城大手一の門
 内 お城を守る工夫について解説。ボランティアガイド養成研修会を同時開催
 申 不要
 問 教育委員会文化財保護担当 (☎22-6278)

善通寺看護学校オープンカレッジ

時 7月16日(土)、8月27日(土)午前9時半~午後1時半
 所 善通寺看護学校(善通寺市)内看護技術体験、公開講座、学校紹介など
 料 無料
 締り切り 7月6日(水) (当日参加可)
 申 同看護学校 (☎22-36888)

第9回COOSミュージックフェス

時 7月9日(土)午後6時~9時半
 所 市民ひろば
 内 アニメの曲を取り入れたジャズ演奏・フュージョン、屋台ほか
 料 無料
 問 鐘ヶ江さん (☎090-128

受け付けます。相談先は県子ども女性相談センター(☎087-8621-4152)
 受付時間 11月~土曜午前9時~午後9時(日曜・祝祭日・年末年始は休み)



点検商法にご注意

点検と言って家の上がり込み、必要のない契約をさせる悪質な手口が多発しています。信頼できる業者の点検を受け、複数の見積書を比較検討して契約しましょう。

消費生活に関する相談は県消費生活センター(☎087-833-0999) か県民センター(☎22-9600)

土器川潮止堰のサイレンにご理解を

塩水の逆流を防ぐため、蓬萊橋の上流に設置している土器川潮止堰は、洪水時に自動で収縮し倒れます。倒れると、堰より下流の水が増え大変危険です。サイレンなどでお知らせしますので河原には下りないでください。

27-1811

「JUNGO」講演会

時 7月10日(日)午前10時~正午
 所 ひまわりセンター4階研修室
 内 県立保健医療大学・中添和代准教授による講演「子どもの虐待とこころの病」
 料 無料
 問 日本精神科看護技術協会香川県支部事務局 (☎0875-2513749)

満月の夕べ

時 7月16日(土)午後7時
 所 丸亀城内御殿表門前広場
 内 三味線の生演奏による盆踊り、音楽ライブ(小雨時はライブのみ)
 料 無料
 問 ふなきさん (☎090-9457-8365)

保育士就職相談会

保育所(園)の採用担当に直接就職相談
 時 7月29日(金)午後1時~4時
 所 ハローワーク高松3階会議室(高松)、ハローワーク丸亀2階会議室
 内 保育士資格を持ち、保育所への就職を考えている人

問 香川河川国道事務所・土器川出張所 (☎22-8318)
高松公証役場から
 高松公証役場は7月4日(月)に〒760-0050高松市亀井町2番地1朝日生命高松ビル7階へ移転します。
 問 同役場 (☎087-813-3536)

毒物劇物を使用する人へ

次のことに注意して、危害の発生を未然に防止しましょう。
 ● 盗難や紛失が発生しないように鍵の掛かる場所に保管する
 ● ラベルをよく読んで正しく使用する
 ● 誤飲を防ぐために、ジュースなど飲食物の容器に移さない
 ● 専門の処理業者に委託するなど適正に廃棄する

問 県中讃保健福祉事務所衛生課 (☎24-9964)

高松法務局から

4月1日から登記事項証明書などを請求する場合の手数料が一部引き下げられました。オンラインによる請求では、郵送か窓口の受け取りが選択でき、

問 県子育て支援課 (☎087-832-3288)

かがわ古楽アンサンブル演奏会

時 7月24日(日)午後2時開演
 所 スペース114(本町)
 料 無料
 問 白石さん (☎087-841-8526)

タイムカプセル開封

時 8月14日(日)午前9時~正午
 所 丸亀市立西中学校運動場
 内 平成14年、15年、16年卒業生
 内 創立50周年記念に埋設したタイムカプセルを開封
 問 同中学校 (☎23-4073)

かめ市

時 7月9日(土)、10日(日)、23日(土)
 24日(日)の午前9時~午後4時
 所 富屋町商店街
 ● 民家の甲子園スケッチ大会(10日(日)のみ) 参加者募集
 問 NPO法人かがわサンサン倶楽部 (☎86-3162)

募集

親子英語小組
 絵本、音楽、ダンスで楽しく

部は窓口請求よりも手数料が安くなります。
 問 高松法務局民事行政調査官室 (☎087-821-6191)

試験

自衛官採用試験
 ● 自衛官候補生(陸・海・空)
 時 9月中旬ごろ(受付時に説明)
 申 9月9日(金)まで
 ● 自衛隊等採用試験の説明会
 時 7、8月のお盆を除く毎日午前10時~午後5時(平日は予約が必要)
 所 自衛隊丸亀地域事務所
 問 同事務所 (☎23-6420)

催し

国立波方海上技術短期大学校オープンキャンパス
 同校は国内航路の船舶職員の養成を行っています。
 ● 体験型(実習、練習船乗船など)
 時 7月23日(土)、30日(日)
 ● 見学型(授業・施設・寮見学ツアーなど)
 時 10月15日(土)
 問 同校 (☎0898-4115278)

英語に親しみませんか。
 時 7月27日(水)
 8月24日(水)
 9月29日(水)
 午前10時~11時
 所 生涯学習センター4階
 大広間
 対 2歳からの子どもと保護者
 料 1500円(入会金を含む)
 申 亀山さん (☎090-11326-0657)、前川さん (☎090-4338-5155)



混声合唱団「響」団員

時 毎週土曜午後7時~9時
 所 生涯学習センター
 問 斎藤さん (☎087-874-6220)

市民ソフトバレーボール親睦大会

時 7月24日(日)午前9時
 所 サンビレッジ土器川
 対 丸亀市民
 内 ファミリーの部、女子40歳以上の部、女子40歳未満の部、男女混合の部
 料 1000円
 申 7月20日(水)午後7時半までに市民体育館内親睦大会にて
 問 市体育協会 (☎24-6251)

司法書士法人 **あおぞら** 無料相談受付中!!
 ☎087-813-7590
 お急ぎの方はお電話でご相談ください。

- 債務整理 任意整理、過払金返還、個人再生、自己破産
- 不動産登記 ● 商業・法人登記
- 相続・遺言 ● 債務整理
- 裁判手続・裁判書類作成
- 供託 ● 各種法律相談

司法書士法人 あおぞら ☎087-813-7590
 〒760-0079 高松市松尾町1012-8 ベルディ松尾 2F-A 【法人名】司法書士法人あおぞら
 【司法書士】田内拓也 香川県司法書士会所属【登録番号】第311号 簡裁訴訟代理等関係業務/認定番号 第047014号
 メールアドレス soudan@aozora-shihou-office.com

夏休み **短期水泳教室**

丸亀校 短期日程	レディネススポーツクラブ 短期日程
第1期 7/19(火)~22(金)	第1期 7/25(月)~29(金)
第2期 7/25(月)~29(金)	第2期 8/1(月)~5(金)
第3期 8/2(火)~5(金)	第3期 8/15(月)~19(金)
第4期 8/23(火)~27(土)	第4期 8/22(月)~26(金)

※時間・料金などは、各校へお問い合わせください。

体を作り心育て 身を守るスイミング
 申込み受付中 早めにお申し込み

(株)伊藤スイミングスクール・レディネススポーツクラブ
 丸亀校 丸亀市土器町東6丁目44-1 レディネススポーツクラブ 丸亀市郡家町1556-1
 ☎0120-25-0450 ☎0120-28-6811

■内科・胃腸内科・内視鏡内科・腎臓内科・透析内科

宮野病院 看護師募集中

丸亀市中府町4-13-28 TEL22-3171 http://www.miyano-hp.com

■内科 **みやの外来クリニック** TEL25-2444

- 特別養護老人ホーム 青の山荘
- 介護老人保健施設 あおのやま
- 養護老人ホーム 綾歌荘

関連施設

下水道 接続工事 点検・清掃 浄化槽
 廃棄物 収集・運搬 パイプのつまり 高圧洗浄
 省エネ 空調機の施工・エコキュート

四国化成グループ **シコク環境ビジネス株式会社** 丸亀市を応援します。

☎0120-28-8308

図書館へ行こう!

- おはなし会
飯山図書館=7月9日(土) 午後2時
中央図書館=7月23日(土) 午後3時
- 子ども日曜TVシアター
日時=7月3日(日)、17日(日) 午後1時半
場所=中央図書館
対象=幼児、小学生
- くるくるキラキラ万華鏡
日時=7月9日(土)午後1時半
場所=中央図書館
対象=幼児、小学生
定員=20人
- ブックバンク (本の交換会)
日時=7月17日(日) 午前10時~午後2時
場所=中央図書館
- まんが本展
日時=7月21日(木)~8月30日(火)
場所=中央・綾歌図書館
ロビー

今月のおすすめ本

『南極大陸』

白川義員・著 (小学館)

見渡す限り白一色の氷原。汚れない大陸の雄大な自然の景観は、地球の記憶を秘めている。「地球再発見」を構想にした写真集。

『中高時代に読む本50』

清水克衛・著 (PHP研究所)

夢、仕事、人生。本には生きていくお手本がいっぱい。中高生に読んでほしい本50冊を、本のソムリエがセレクトして紹介。生きる世界が広がる読書のすすめ。

『もりのおぼけ』

片山健・絵 (福音館書店)

弟と森の中までかけっこした僕。びゅーっと走って弟より早く着いたけど、森の中は暗くて薄気味悪い。怖くて弟を「おーい」って呼ぶと、「おーい」っていいながら、おぼけが飛んできて…。

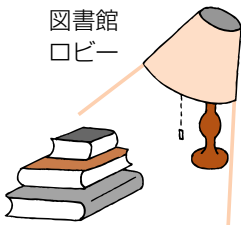

7月の休館日

- 中央図書館 (☎22-3746) 11日、18日、25日
- 綾歌図書館 (☎86-5915) 4日、11日、18日、25日
- 飯山図書館 (☎98-2666) 4日、18日

東かがわ市立三本松小学校。校門右手に同校卒業生・保井コノの胸像がある。昭和2年、保井は石炭研究の優れた業績が認められ、日本初の女性博士となった。「女のくせに学問なんて」と言われた時代に、学問の道を進み、その意思を貫いた。そして女性が決して男性に劣らないことを証明し、人が個人として評価される新しい時代を切り開いた。

保井コノの生涯



しあわせづくり

男女共同
参画社会の旗手

「男尊女卑」の明治社会
当時は「男尊女卑」の社会だった。中学校へは男性のみが進学し、女性は高等女学校か師範学校などへ進学した。県立尋常師範学校女子部から女子高等師範学校(現在のお茶ノ水女子大学)に進んだ保井は、至る所で差別といじめにあつた。明治36年、高等学校で使う物理の教科書を執筆したが、文部省の男性検定官が不合格にした。「男でも難しいのに、女に書けるはずがない。誰に書いてもらったのか」と屈辱を受けた。明治45年には、官費による留学を文部省に申請したが「女に科学はできない、税金の無駄遣い」と却下された。そこで、留学目的の欄に「家事研究」と書き加え、2年後にようやく許可が下りた。このとき「結婚しないことを条件にさせられた」と、元神奈川歯科大学・三木寿子教授による証言もある。その後の10年間は保井がきっかけとなり、理学3人、医学14人、農学2人、薬学1人の計20人の女性博士が誕生し、自然科学分野の研究は急速に進んだ。保井は女性が学界に進出する扉をこし開けた。

募集

- 「まへじまの音楽会」
〜未来へのメッセージ〜
岡村孝子さんとあみん、市内の合唱団による音楽会です。
時10月30日(日)午後6時半
所 市民会館大ホール
料 一般2000円(全席指定)、高校生以下1000円、当日券各500円増額(前売り券完売時は当日券配布なし)
※宝くじの助成により特別料金
申7月30日(土)午前9時から窓口発売、午後1時から電話受け付け
間 市民会館(☎23-4141)
- フィットネスダンス
時8月2日から30日までの火曜午後7時~8時(全5回)
定25人
内 姿勢改善、ストレス解消のダンス
- ZUMBA (ズンバ)
時8月1日から22日までの月曜午後1時~2時(全4回)
定25人
内 お腹周りの筋肉を使うダンスプログラム
料1600円
間 同競技場(☎21-5800)
- 新婦人親子リズム小組
音楽にのって、リズムや手遊び、絵本や簡単な工作と子育て情報の交換をしませんか。
時 木曜午前10時半~正午(月3回) 木曜午前10時半~正午(月3回)
所 蓮池公園内軽運動室
対 就園前の子どもとお母さん
料 月1200円(おやつ代含む)
近 近石さん(☎090-1757014213)
- 2011チャリティー全国つちわピンポン大会
時8月7日(日)午前8時20分受付開始、9時半試合開始
所 市民体育館
定300人(申込順)
内 ダブルス競技(参加費あり)
料1人500円(収益金は全額社会福祉協議会へ寄付)
申 市内郵便局窓口の振替用紙に記入し、7月25日(月)までに郵

- 便振込み
間 かがわ子育て親育ちの会事務局・鎌田さん(☎090-1003-7979)
- 新婦人絵手紙小組
日本絵手紙協会公認講師の指導を受け、絵手紙を始めませんか。
時 火曜午前10時~正午(月2回) 所 生涯学習センター5階ゆめ1
料1400円(月額)
申 白川さん(☎28-7623)
- ビルメンテナンス講習
時8月22日(月)~9月2日(金)の10日間
対 55歳以上で就職を希望する人
内 ビルの清掃の基本と洗剤の知識、清掃技術の講習
定20人
料 無料
申 7月25日(月)~8月10日(水)までに、県シルバー人材センター連合会(☎087-1811-7880)
- カップリングパーティー
真剣な交際・結婚を目的とする男女を募集します。
時 9月19日(祝)午後6時~9時
所 アイレックス小ホール

- 一緒に合気道をしませんか
時 毎週水曜午後7時~9時 所 城坤コミュニティセンター
間 堀家さん(☎24-15770)
- 「居合道」会員
武士の古武道(無双直伝英信流)です。
時 毎週火曜午後7時~9時 所 郡家コミュニティセンター
対 小学生~大人までの男女
料 無料
申 同会・多田羅さん(☎080-13920134500)
- 第29回ちびっぴり冒険学校
時 7月30日(土)・31日(日) 所 浦山川(愛媛県土居町)
対 小学3年~中学2年生
定20人(申込順)
料 6000円(説明会で集金)
●説明会(善通寺市民会館)
時 7月22日(金)午後7時半
申 善通寺山の会・佐藤さん(☎22-00036)

- 対 23歳~45歳の男女
定 男女各30人(申込順)
料 3000円(男性)、2000円(女性)
申 7月9日(土)からアイレックス(☎86-6800)

県民共済

一緒に活動しませんか!!

応募方法
電話連絡の上、履歴書を郵送ください。後日、面接日などを連絡いたします。

お問い合わせ応募先 【受付時間/平日9:00~17:00】
香川県民共済生活協同組合
高松市天神町5-18号(県庁前)ルモンド田中ビル4階
☎087-862-3373 FAX087-862-3383

花輪・寝台車・葬式一式(会館葬)
(有)花輪のよしだ
〒763-0012 丸亀市土器町東6丁目195
寝台車受付 24時間 (0877) 23-5500
Fax (0877) 23-7890

.....
吉田葬祭会館
〒763-0082 丸亀市土器町東7丁目153
TEL・FAX (0877) 21-5045

うたごえ喫茶

●旧友から「本紙やHP(本日の丸亀市)見よるで」とエール。「ありがとう」(中年明) ●海に花火にお祭り……夏に向けてダイエットに励んでいる今日この頃です。(くうちゃん) ●わか家もやっと地デジデビュー。これで安心して7月24日を迎えられます。(凜) ●裏表紙に掲載中のふるさとレターは今月からしばらくお休みします。(もり)

時8月6日(土)午後1時半~3時半
所 市民会館中ホール
定100人(申込順)
料1200円(ドリンク一杯、貸し歌詞集)
申 市民会館(☎23-4141)

