

4

平成23年
(2011)

被災地の復興を願い 広がる支援の輪

平成23年度市政方針・予算

市役所の組織機構が変わりました

住宅用太陽光発電システム補助金

初回接種を見合わせ 子宮頸がんワクチン



福成寺へなかよし散歩 栗熊保育所

(12号に関連記事)

被災地の復興を願い 広がる支援の輪

被災者支援・災害復旧にご協力を



国内観測史上最大の地震「東北地方太平洋沖地震」と、これに伴う津波により多くの方が犠牲となりました。亡くなられた方々に対し謹んでご冥福をお祈りいたしますとともに、被災された方に心からお見舞いを申し上げます。

本市は関係機関と連携し、被災地支援のために最大限の努力をしてまいります。既に給水、消防隊を派遣しましたが、被災地には一層の支援が求められており、保健師、技師など市職員の派遣準備を整え、さらなる要請があり次第、直ちに派遣することとしています。さらに、救援物資として市の備蓄品を提供します。

被災地には一日も早い復旧、復興をお祈り申し上げます。
なお、今回の災害を教訓として、本市の防災体制を再度検証し、地震や津波への備えに万全を期してまいります。

丸亀市長 新井 哲二

東日本大震災の義援金受付、募金箱を設置しました

丸亀市は、被災された方々を支援するため、社会福祉協議会の連名で、義援金の募金箱を設置しました。被災地の早期復興のために、あたにかいお気持ちを寄せ、お寄せください。義援金は日本赤十字社・共同募金会を通じ、被災地へ送金します。



【義援金箱設置場所】

- 市役所本館1階受付 ● 各市民総合センター ● 各コミュニティセンター ● 各保健福祉センター ● 中央図書館 ● 生涯学習センター ● 飯山総合学習センター ● 市民会館 ● アイレックス ● 猪熊弦一郎現代美術館

【問い合わせ】
福祉課 ☎24-8805・社会福祉協議会 ☎24-5700

義援物資の受け付け



被災地に送る義援物資を受け付けています。集まった物資は、自衛隊を通じ、茨城県に届けます。

- ◆ 受付時間
午前8時半～午後7時（土・日曜、祝日は午後5時15分まで）
- ◆ 受付場所
市民体育館 サブアリーナ（金倉町924番地1）
- ◆ 受付品目
● 紙おむつ（幼児用・大人用）
● バスタオル ● 飲料水 ● 粉ミルク
● 保存食（3ヶ月以上常温保存可能なもの）
- ※ いずれも新品が未使用、未開封で、賞味期限内のもの
- ◆ 問い合わせ
☎080-5665-0018（平日午前8時半～午後7時、土・日曜、祝日は午後5時15分まで）
受付時間、品目など、変更になる場合がありますので、ご確認ください。

平成23年度
市政方針

笑顔あふれる「ふるさと丸亀」 さらなる飛躍に「創意と工夫」

わたしは、市長就任以来「市民の目線に立った市政運営」を変えらぬ政治信条とし、「安定した市民サービス」を提供するため財政の健全化を第一と考え、行財政改革に取り組んでまいりました。

新年度におきましても、財源確保や行政コストの削減、事務事業の見直し、人材の育成、窓口業務の改善など、改革改善の道を進むとともに、常に時代の流れを敏感にとらえ、独自のビジョンを持って、「自立と創造」の仕組みを築いていく方針です。

本市の将来発展に向け、次の3点の課題と関連施策を重点的に取り組めます。
まず、第一に、「安全で安心して暮らせるまちづくり」です。幼稚園・小学校・中学校にエアコンを設置するとともに、教育・保育施設の耐震補強や高潮対策

河川の排水対策など施設整備を進めます。台風や高潮、大地震といった自然災害などに対する「備える体制」を強化し、市民生活の基盤である「安全・安心のしくみ」を確立していきます。

第二に、「子どもたちを守り育むまちづくり」です。児童の健全やかな成長と社会に参画する女性を支援する観点から、様々なニーズに応えられる保育環境の整備やNPOとの協働による各種子育て支援事業など、きめ細やかな育児サービスの充実を目指します。

また、市内の7つの全学校群で、「連携型」の小中一貫教育を実施します。従来からの制度の枠組みを越えた新たな仕組みを構築し、子どもたちが夢を持って健やかに学び育つ教育・保育環境を整えます。
第三に、「産業振興と広域的なまちづくり」です。企業へのサ

ポート体制の強化や農林水産物のブランド化、観光の振興など、本市の地理的優位性や資源を活用し、産業の総合的な振興策に取り組み、雇用の創出や税収の確保に努めます。

さらに、中讃地域に魅力のある広域交流圏を形成する「定住自立圏構想」の実現に向け、周辺市町に参画を働きかけ、広域的なまちづくりに取り組みます。

地方分権が進み、地域のあり方が大きく転換する時代にあつて、平成23年度をさらなる飛躍の年として、魅力と活力のある「ふるさと丸亀」の発展のために、たゆまぬ努力と挑戦を続ける決意です。

平成23年度予算

財政課 ☎24-8803

平成23年度の一般会計予算は410億円で、新市発足後、最大規模の予算になっています。子育て支援や、安全・安心な生活に必要な事業を積極的に盛り込み、前年度と比べ24億円、率にして6.2%の増加です。歳入では、一般

■一般会計予算・歳入・性質別構成比

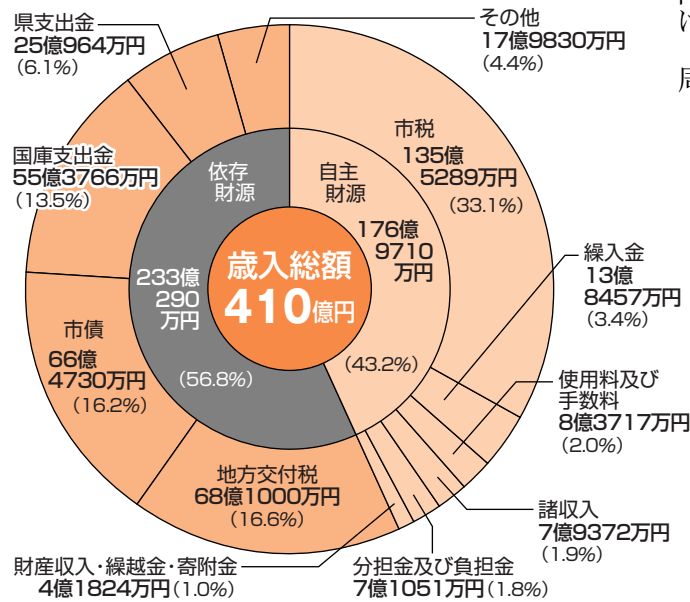



5月10日
から
予約申請

住宅用太陽光発電システムの補助

環境課
☎24-8836

市は平成23年度から同システムの設置や同システム付きの住宅を購入する人に補助金を交付します。

予約申請
5月10日(火)～平成24年2月29日(水)
※設置工事着工前の予約申請が必要、住宅購入の場合は、購入前
※予算超過時点で締め切ります

交付申請
予約番号受理日～平成24年3月30日(金)

対象者
①市内の自宅に発電設備を設置するか市内にシステム付きの自宅を購入する
②電力会社と電力受給契約を締結済み(交付申請時)



- ③受付期間内に予約申請と交付申請を提出
 - ④市税を完納
 - ⑤以前に市太陽光発電システム補助を受けていない
- ※上記すべてに該当する必要があります。
- 助成額**
1キロワット当たり3万円、上限15万円
- 対象システムの条件**
一定の品質・性能が確保され、設置後のサポートなどがメーカーによって確保されている物
- 問い合わせ**
環境課 ☎24-8836

初回接種を当面見合わせ 子宮頸がんワクチン

健康課 ☎24-8806



子宮頸がん予防ワクチンが不足しています。これを受けて当分の間、すでに初回接種を済ませた人の2回目以降の接種を優先し、初回接種を差し控えることになりました。

初回接種が再開できるようになりましたら、対象者に個別通知しますが、今後の報道などにもご注意ください。

- ワクチンが安定供給されるまでの一時的措置です
- 高校1年生は、2年生になってから接種を始めても助成が受けられるよう期限を延長します
- 新規予約が可能になれば、対象者へ個別に通知します

**4月6日は城の日
丸亀城へ行こう!**

丸亀城鉄砲隊砲術披露
番所長屋北側広場
午前10時半、午後1時半

丸亀城バサラ京極隊
大手一の門西側広場
午前11時15分デビュー
ダンスパフォーマンス(寸劇)
午後2時半、3時半

丸亀城ボランティアガイド
お城の魅力を紹介
大手門広場で受付
無料

丸亀城オリジナル和三盆販売
城内観光案内所のお土産ショップで
「丸亀」をかたどった和三盆を!

天守無料開放
4月6日のみ

丸亀城桜まつり
4月1日(金)～14日(木)

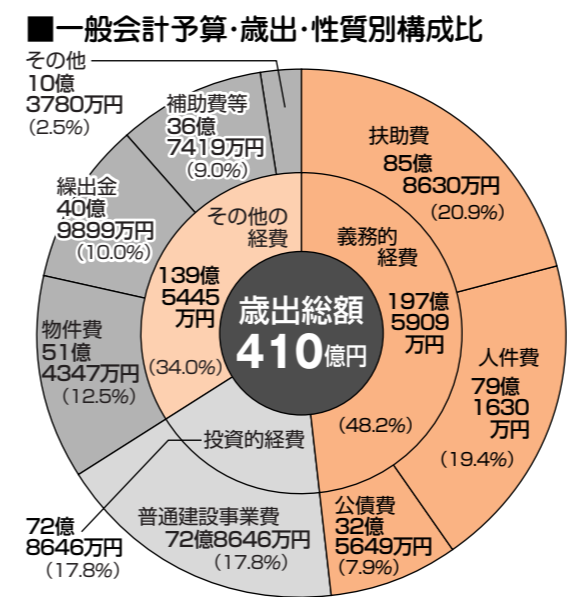

大幅に減少する見込みです。地方交付税は、雇用の創出や地域資源を活用した経済の活性化、高齢者支援などの行政サービスを展開する「雇用対策・地域資源活用推進費」などにより、前年度と比べ1億2000万円(1.8%)の増加です。

繰入金では、安全・安心にかかわる施設整備や各種事業を推進するため、国・県支出金や合併特例債を充当した後の財源確保に、特定目的基金からの繰入金9億8800万円を充てます。

23年度基金残高は63億6419万円、22年度と比べ9億5441万円の減少の見込みです。

教育施設耐震化などに合併特

例債を活用します。また、野球場建設やフェリー建造にも市債を活用し、建設地方債は前年度と比べ11億9500万円の増加になります。そのため、23年度地方債残高は434億2195万円、22年度と比べ39億6510万円の増加の見込みです。

歳出の48.2%を占める義務的経費は、前年度と比べ4億2600万円(2.2%)の増加になります。

人件費は、職員給与(退職手当を除く)などが1億6900万円減少しますが、議員共済負担金や定年退職者の増加で、前年度と比べ5300万円(0.7%)の増加になります。

扶助費は、社会保障制度の充実や対象者の増加などで毎年増加傾向が続いています。子ども手当の3歳未満に対する上積みや、景気悪化による生活保護費の増加などで、前年度と比べ8億500万円(10.3%)の大幅な増加になります。

公債費は、合併後から進めている教育施設耐震化など合併特例債を活用した事業の借入金償還が増加します。しか

し、平成初期に実施した事業の借入金償還がピークを過ぎ、前年度と比べ4億3300万円(11.8%)の減少になります。

投資的経費は、市民生活に直結した道路整備や公園整備、野球場建設、教育施設の耐震補強や保育所改築などの事業を重点的に取り組むため、前年度と比べ13億9800万円(23.7%)の大幅な増加です。

物件費は、新しくなった公共施設の維持管理経費や雇用対策の委託料、小中学校・幼稚園の空調設備、自治会防犯灯の電気代などの新しい財政事情の要因により、増加傾向にあります。

競艇事業からの収益収入1億円は、使途を明らかにするため、新設の競艇収益基金に積み立てます。

特別会計への繰出金は、国民健康保険や介護保険の社会保障関連特別会計における対象者や医療費が増加しましたが、下水道特別会計などへの繰出しを抑えたことで、前年度と比べ28.4%の増になります。

財政の弾力性を示す経常収支比率は、93.4%で、前年度と比べ1.6ポイントの改善になります。

特別会計・水道事業会計の規模

会 計	当初予算額	増減率(%)
国民健康保険	122億9700万円	3.7
国保診療所	1億3200万円	10.0
公共下水道	24億1400万円	▲0.7
農業集落排水	1億4540万円	1.7
駐 車 場	1億3700万円	7.9
後期高齢者医療	10億9900万円	1.2
介護保険	65億6700万円	5.2
介護保険サービス事業	7420万円	▲8.4
水道事業会計	40億2100万円	1.2
競艇事業会計	617億9220万円	▲9.4

特別会計
老人保健特別会計と養護老人ホーム特別会計を廃止しました。医療給付費の増加などで、8つの特別会計の総額は228億6500万円、前年度と比べ6億1500万円(2.8%)の増加です。

競艇事業会計は、厳しい経営環境の中、平成22年度から全面的な施設改善に着手しました。工事の影響による来場者の減少も予想されますが、引き続き積極的に全国へ情報を発信し、事業の継続性を確保します。

水道事業会計は、前年度に引き続き老朽管の更新事業、各浄水場の耐震改修など、安全・安心な基盤づくりに取り組めます。

市役所の組織機構が 変わりました

政策課
☎24-8839

より良い市民サービスを提供するため、4月1日から新しい市役所組織がスタートしました。今月は機構見直しの主な内容と、新しい配置となった庁舎案内図をお知らせします。

わかりやすい組織へ

各課が所管する業務を見直し、▽高齢者福祉に関する業務を本館に集約▽上下水道部のワンフロア化―など、手続きにいられた時の利便性などを考えた課の配置を行いました。

各部の連携強化

教育委員会所管の生涯学習およびスポーツ推進に関する業務を生活環境部に、文化や芸術の振興に関する業務を産業文化部に移すなど、市の特色を生かしたまちづくりに向けて各部の連携を強化し、市民のニーズに柔軟に対応できる組織を目指します。

新たな課題に対応

都市経済部を、都市整備部と産業文化部に分割▽政策立案部門を強化した政策課▽企業誘致、丸亀ブランドの発信を担う産業振興課▽税以外の未収金対策を行う債権管理担当▽地籍調査推進室▽小中一貫教育推進室―など、新たな課題に取り組み部署を新設しました。

地籍調査にご協力を

一筆ごとの土地について所有者、地番、地目を調査し、境界の位置と面積を正確に測量する、地籍調査が始まります。(飯山町・綾歌町は調査済み)今年度は垂水町川原、上代地区の調査を予定しています。関係するみなさんのご協力をお願いいたします。
農林水産課地籍調査推進室
電話 24-8865

名称、電話番号、業務の主な変更点

部	課	室・担当	電話番号	主な業務
総務部	行政管理課		☎24-8841	文書例規、統計、情報公開、 情報管理
	人権課	人権対策担当、人権教育・啓発担当	☎24-8811	人権対策、人権啓発、人権相談、隣保館
		【男女共同参画室】	☎24-8823	男女共同参画の推進
企画財政部	政策課		☎24-8839	政策立案、総合計画、行政改革、 出前講座
	財政課	財政担当、 債権管理担当	☎24-8803	財政計画、予算編成、 税外債権の管理
	管財課	財産管理担当	☎24-8840	公有財産・物品の総括管理、 法定外公共物(農道・水路など)に関する申請 、入札、契約、工事検査
		契約・検査担当	☎24-8944	
健康福祉部	子育て支援課	児童担当、保育担当、施設担当	☎24-8808	保育所、子ども手当、児童扶養手当、母子・乳幼児医療、DV・児童虐待の相談
	高齢者支援課	高齢者福祉担当	☎24-8831	高齢者福祉、介護認定、介護保険給付
		介護認定担当、介護給付担当	☎24-8807	
	地域包括支援センター	☎24-8933	介護予防事業、高齢者の総合相談	
生活環境部	地域振興課	コミュニティ・市民活動担当、 生涯学習担当 、交通防犯・離島担当	☎24-8809	コミュニティ、自治会、市民活動、消費者行政、 生涯学習(子ども会・PTAなど) 、交通安全・防犯、コミュニティバス、離島振興
	スポーツ推進課		☎24-1392	生涯スポーツ推進 、各種スポーツ大会の支援
産業文化部	産業振興課	商工労政担当、 丸亀ブランド担当	☎24-8844	産業振興、労働政策、 地域ブランド推進
	文化観光課	文化振興担当	☎24-8822	文化芸術振興、観光振興
		観光担当	☎24-8816	
	農林水産課	農政担当、水産林務担当	☎24-8845	農業・畜産業・林業・水産業振興
		土地改良担当	☎24-8837	土地改良事業
【地籍調査推進室】		☎24-8865	地籍調査の推進・実施	
教育委員会 教育部署	総務課	庶務担当、施設担当	☎24-8820	就学・就園援助、 青い鳥教室 、学校教育施設の整備、 学校開放
		文化財保護担当(資料館)	☎22-5366	文化財の指定、文化財の保存・活用、資料館
	学校教育課	学校庶務担当、教育指導担当	☎24-8821	学校教育、児童・生徒の就学・転入学、教職員研修
		【小中一貫教育推進室】	☎24-8920	小中一貫教育の推進
		少年育成センター	☎22-6886	少年の健全育成

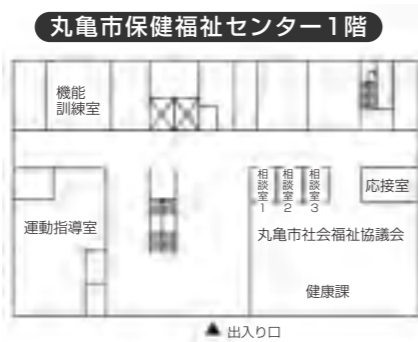



犬の登録と狂犬病予防注射

狂犬病



は、犬だけでなく、人間を含めたほ乳類にも感染します。発病すると治療法がなく、ほぼ100%死に至る恐ろしい病気です。必ず予防注射を受けてください。

- 生後90日を経過した犬は、一生に一度の登録と年1回の狂犬病予防注射が義務付けられています。新しく犬を飼い始めた人は、市へ届け出をしてください。
- 予防注射の案内状(はがき)を、忘れずに持参してください。
- 鑑札と注射済み票を、必ず犬に付けてください。
- 次の会場で注射ができなかった場合は、最寄りの(社)香川県獣医師会指定の動物病院で受けられます。
- 費用は、登録済み：2850円、新規登録：5850円(登録手数料を含む)です。

環境課 ☎24-8836
綾歌市民総合センター ☎86-5510
飯山市民総合センター ☎98-7953

狂犬病予防注射日程表

【旧丸亀市内】			【綾歌・飯山地区】		
4月2日(土)	JA飯野支店 JA川西支店 JA農業センター(郡家町) (旧)中央学校給食センター (旧)JA城南支店 城西コミュニティセンター	9:00~ 9:40 9:50~10:30 10:40~11:10 11:20~11:40 11:50~12:30 12:40~13:00	4月13日(水)	広島町茂浦 広島町市井 広島町青木 広島町甲路 広島町釜ノ越 広島町江ノ浦 広島町立石 広島町小手島	8:30~ 8:40 8:50~ 9:00 9:10~ 9:20 9:30~ 9:40 9:50~10:00 10:10~10:20 10:30~10:40 11:20~11:30
4月3日(日)	市役所 中府大島居自治会館 (旧)JA塩屋支店 JA土器支店 吉岡西自治会館(飯野町)	9:00~ 9:40 10:00~10:20 10:30~11:00 11:15~11:55 12:05~12:25	4月14日(木)	本島町笠島 本島町甲生 本島町泊 本島町小阪 本島町福田 本島市民センター	9:00~ 9:20 9:30~ 9:50 10:00~10:20 10:30~10:50 11:00~11:20 11:40~12:00
4月4日(月)	土器駒ヶ林自治会館 土器山辺南自治会館 土器コミュニティセンター JA土器支店 土器西村集会所 東光寺(川西町)	9:00~ 9:20 9:30~ 9:50 10:00~10:30 10:40~11:10 11:20~11:40 11:55~12:15	4月16日(土)	市役所 城北コミュニティセンター 土器駒ヶ林自治会館 土器コミュニティセンター 東光寺(川西町)	9:00~ 9:30 9:50~10:10 10:25~10:45 10:55~11:25 11:40~12:00
4月5日(火)	(旧)JA中津出張所 (旧)JA報徳支店 (旧)JA原田出張所 原田団地集会所 芳住協丸亀第2団地集会所 中府大島居自治会館 城北コミュニティセンター	9:00~ 9:30 9:40~10:10 10:20~10:50 11:00~11:20 11:30~12:00 12:10~12:30 12:40~13:00	4月17日(日)	岡崎酒店(垂水町) JA垂水支店 八尺集会所(垂水町) 辻自治会館(郡家町) 日吉神社(三条町) (旧)JA郡家支店	9:00~ 9:20 9:30~10:30 10:40~11:00 11:10~11:30 11:40~12:00 12:10~12:50
4月6日(水)	日吉神社(三条町) 辻自治会館(郡家町) JA垂水支店 岡崎酒店(垂水町)	9:00~ 9:20 9:30~ 9:50 10:00~10:30 10:40~11:00	4月24日(日)	JA垂水支店 (旧)JA郡家支店 川西コミュニティセンター JA川西支店 JAたまねぎ冷蔵倉庫(三条町) (旧)JA城南支店	9:00~ 9:40 9:50~10:30 10:40~11:00 11:10~11:30 11:40~12:00 12:10~12:30
4月7日(木)	吉岡西自治会館(飯野町) JA飯野支店 飯野下代自治会館 JA川西支店 川西コミュニティセンター JA川西南出張所跡	9:00~ 9:20 9:30~10:00 10:10~10:30 10:40~11:00 11:10~11:30 11:40~12:00	5月8日(日)	(旧)JA原田出張所 (旧)JA報徳支店 (旧)JA中津出張所 (旧)JA塩屋支店 幸町自治会館 城坤コミュニティセンター 市役所	9:00~ 9:20 9:30~ 9:50 10:00~10:20 10:30~10:50 11:00~11:20 11:30~11:50 12:05~12:30
4月8日(金)	城坤コミュニティセンター 十番丁外堀緑道公園 (旧)JA城南支店 土器西村集会所 JAたまねぎ冷蔵倉庫(三条町)	9:00~ 9:20 9:30~10:00 10:10~10:50 11:00~11:20 11:40~12:10	5月15日(日)	JA飯野支店 (旧)中央学校給食センター 日吉神社(三条町) 八尺集会所(垂水町) 岡崎酒店(垂水町) (旧)JA郡家支店	9:00~ 9:20 9:35~ 9:55 10:05~10:25 10:35~10:55 11:05~11:25 11:40~12:10
4月12日(火)	東汐入川緑道公園 北平山蛭子神社 新浜集会所 (旧)JA塩屋支店 幸町自治会館 城坤コミュニティセンター	9:00~ 9:20 9:30~ 9:50 10:00~10:20 10:30~11:00 11:10~11:30 11:40~12:10			

丸亀市国民健康保険運営協議会

委員の務	国民健康保険事業の運営に関する重要な事項を審議
応募資格	6月1日現在において20歳以上73歳未満の丸亀市の国民健康保険に加入する人。また、平日の昼間の会議に出席できる人。ただし、市議会議員、市職員、2つ以上の審議会に委嘱されている人は除く。
任期	2年
定員	2人
応募方法	応募用紙に必要事項を記入し、「国民健康保険制度(医療制度も可)について」「医療費の抑制について」「国民健康保険税の徴収対策について」「国民健康保険制度の課題について」のうち、いずれか1点の小論文200字程度を作成し、保険課へ提出(郵送、ファクス、直接持参、メールなど)。
応募用紙など	市役所受付、保険課、市民総合センター、市民センターにあります。市ホームページでも入手できます。
選考方法	応募用紙の記載内容などを総合的に審査して選考(結果は全員に通知)。
締め切り	4月25日(月)午後5時15分必着
問い合わせ	保険課(☎24-8842・☎24-8832)

平成23年度 審議会等委員 募集

丸亀市産業振興推進会議公募委員

委員の務	丸亀市産業振興条例に基づき、産業振興計画に関する重要事項を審議、計画の進捗状況を評価
応募資格	市内に在住または通勤、通学し、任期開始日現在において20歳以上の人。ただし、市議会議員、市職員、2つ以上の審議会に委嘱されている人は除く。
任期	2年
定員	2人
応募方法	応募用紙に必要事項を記入し、「丸亀市の産業振興について」の作文1000字程度を作成し、産業振興課へ提出(郵送、ファクス、直接持参、メールなど)。
応募用紙など	市役所受付、産業振興課、市民総合センターにあります。市ホームページでも入手できます。
選考方法	応募用紙の記載内容を総合的に審査して選考(結果は全員に通知)。
締め切り	4月22日(金)午後5時15分必着
問い合わせ	産業振興課(☎24-8844・☎24-8863)

毎月第一日曜日の正午サイレン吹鳴点検

危機管理課 ☎25-4006

防災行政無線の動作確認のため、4月から毎月第一日曜日の正午、施設ごとにサイレンを7秒間鳴らす。

詳しくは、危機管理課へ。

10月就航新フェリー「しわく丸」に船名決定

島町青木

●命名理由…昔、備讃瀬戸一帯で塩飽水軍が活躍したことから、現代も同じ海を往来する船が、無事に航海できるように。

「最優秀を受賞した中井さん」

「船名が地元から選ばれて嬉しい。これから島の人々の足として、大いに活躍してほしい」

●最優秀者…中井繁春さん(広島)



10月就航新フェリー「しわく丸」に船名決定

地域振興課 ☎24-8809

地域ウオッチ

13

菊作りに夢をつなげて

国指定史跡の快天山古墳がある綾歌町栗熊地区は、約2800人が住む穏やかな地域です。昭和62年1月に綾歌町の花として選定された菊の栽培に、栗熊地区の10人の農家が、がんばって取り組んでいます。

その中の一人、辻村敏文さんは「ベストマム」という品種を一年中コンスタントに、毎年約50万本出荷しています。

私が菊栽培のハウスを訪ねた時は、アルバイトの学生らによる芽掻きの最中でした。学生も菊も生き生きとして元気がありました。



香川フラ
ワーフェス
ティバルで、
農林水産大
臣賞を2度

栗熊「ミニミニ通信員」

今月のレポーター

綾歌町 香川 葉子さん



も受賞されたのは、辻村さんのためまぬ努力の証です。

「これからの夢は」と聞くと「菊作りを通して綾歌町を魅力ある町にしたい。後に続く人たちのためにも……」と答えてくれました。真摯に生き、土の匂いの残る辻村さんには、力強くつなげたい想いがありました。

四季を通して咲く菊のように、清らかで味わいのある町として発展するには、前向きな心と和と若者の力が必要です。

春の日
ざしが、
さわやかに、
その背に、優し
くほほえ
んでいま
した。



いつも笑顔で!

73

平尾 安博さん
(飯山町東小川・88歳)



法勤寺村会議員、飯山町会議員を務めた平尾さん。88歳を迎えた今も、頼れる地域の相談役です。元気の秘訣を尋ねると、「畑仕事で体を動かすのが良いのかな。採れた花や野菜、自家製の麴漬けを配って、みんなに喜んでもらうのがうれしいな」と笑顔で話してくれました。

城坤剣道スポーツ少年団

団が結成されて30年近く、この間多くの子どもたちが巣立っていきました。

剣道は日本古来の武術で、礼を重んじ、心・技・体を鍛えるスポーツですが、何よりも剣道を通じた仲間づくり、お互いを思いやる豊かな心を育むことを大切にしています。毎週木・金・日曜の午後6時、城坤小学校体育館で「ヤーツ、メーソーン!」子どもたちの元気な声が響きます。

〈連絡先〉重成れい子(今津町・☎2210269)



丸亀 今昔

まち・むら・しま 12

町人地の武家町 風袋町

葭町の東、城下の東南部に位置する風袋町は、外堀の北から瀬戸内海に至る町人地にあった唯一の武家町である。現在、地元でも「ふうたいまち」と読まれることが多いが、正式な行政地名を示す条例では、「ふるたいまち」となっている。京極氏の入封に同行した家臣たちを居住させて成立した町で、町名は「譜代町」(譜代は古くからの家臣の意味)に由来するといわれている。風袋の漢字が当てられることで、しだいに「ふうたい」の読みが一般的になっていったのだろう。

武家町であり、「西讃府志」には町人町の三浦14町とは別に家数173と記されている。「正保城下図」には、堀側一帯と正

文政城下図(無記入地は町人家である)

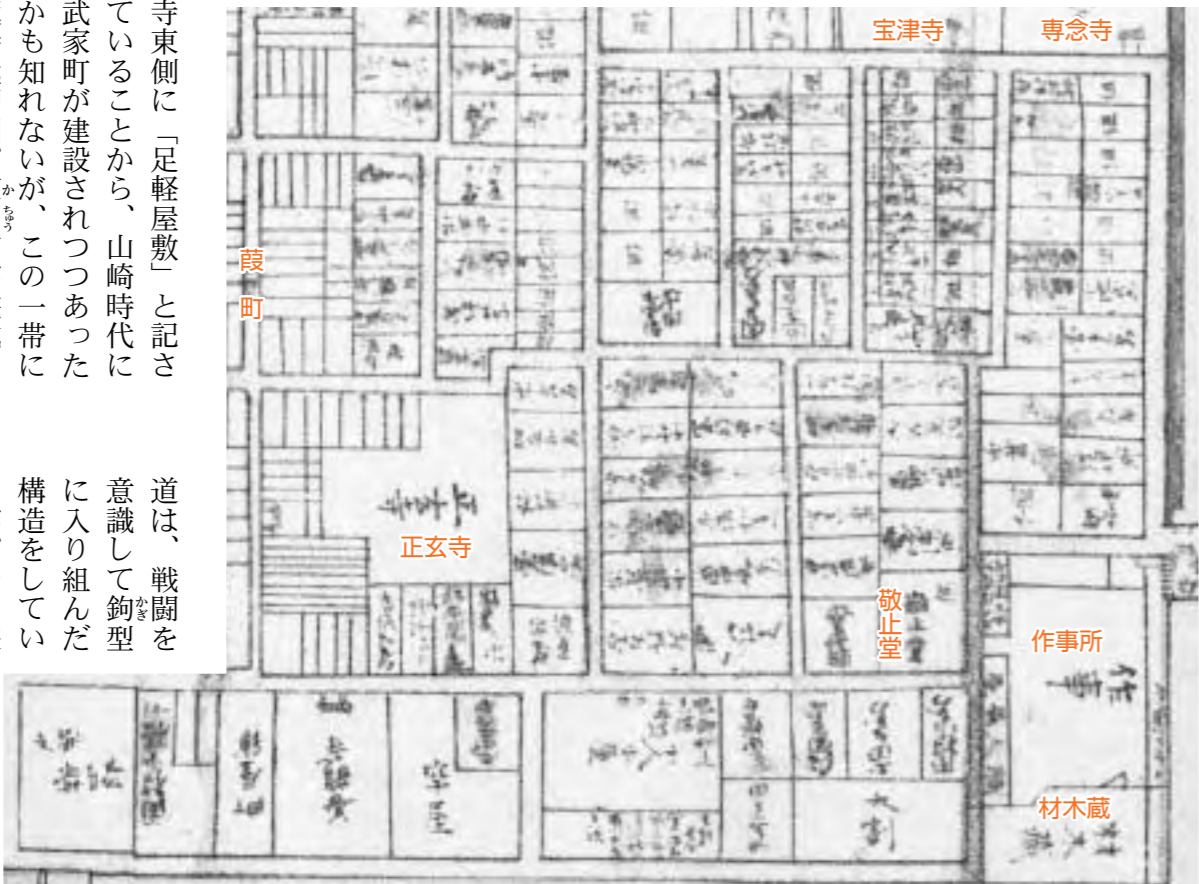

玄寺東側に「足軽屋敷」と記されていることから、山崎時代にも武家町が建設されつつあったのかも知れないが、この一帯に京極時代初期、家中町が完成された。町の中に一歩足を踏み入ると、縦横に入り組んだ道路に驚かされる。一般に城下町の

道は、戦闘を意識して鉤型に入り組んだ構造をしているが、その様子を実に見せてくれるのがこの町である。まるで迷路に入り込んだ感がある。

「西讃府志」には家数173の内、「雑賀17、足軽小頭10、同組小屋10、同組屋舗4、出小人組小屋2」とあり、ほかに藩施設として「学館1、作事所1、藁蔵1、大割会所1、長屋1、小人小屋1、小頭小屋1、小頭長屋1、牢屋舗1、門1」と記されている。これらの施設は「文政城下図」にも記され、その位置を確かめることができる。

「雑賀17」とあるのは、町の北西部の雑賀丁と呼ばれた一帯に居住した雑賀衆である。雑賀衆は紀州紀ノ川流域の雑賀地方を根拠地とし、鉄砲に堪能な一向一揆勢力として、戦国大名に恐れられた。信長・秀吉に一向一揆が平定された後、雑賀衆の一部17家は代々京極家に仕え、丸亀にも同行した。

「学館1」とあるのは、町の一角(現在の大西食品会社)にあった敬止堂である。文政8年(1825年)、6代藩主京極高朗の命で作られ、庶民の子弟も勉学できる郷学として発足した。明治時代になって藩学(藩校)正明館と合併して明倫館が発足するに及びなくなった。

【郷土史家 濱近仁史】

※江戸時代の学校には、藩士の子弟が通う藩学と、庶民にまで開かれた郷学があった。

1 金	消費生活相談 市 午後1時～5時 定例農家相談 飯 午前9時～正午
2 土	
3 日	内 おおくぼ内科医院 ☎86-6500 外 中野外科胃腸科医院 ☎25-2525 小 おかだ小児クリニック ☎58-0707 歯 ふくい歯科医院(綾川町) ☎087-876-5433 午前9時～正午
4 月	行政相談 飯 午前10時～正午 栄養相談 市 午後1時半～3時半(要予約 ☎24-8806)
5 火	
6 水	障害者(児)相談 飯 午前10時～11時半 すこやか体操教室(ウオーキング) 飯 午前10時～11時半
7 木	定例農家相談 栗熊☉ 午前9時～正午 サボステ出張職業相談 市 午前10時～午後4時 3歳児健康診査 市 午後1時半～2時半 歩行プール夜間説明・男 飯 午後6時～7時(要予約 ☎24-8806) 理学療法士による相談 飯 午前9時半～11時半
8 金	消費生活相談 市 午後1時～5時 定例農家相談 市 午前9時～正午 歩行プール夜間説明・女 飯 午後6時～7時(要予約 ☎24-8806)
9 土	
10 日	内 小山クリニック ☎58-4976 脳外 岸川脳神経外科医院 ☎25-2828 歯 高橋歯科医院(綾川町) ☎087-876-1666 午前9時～正午
11 月	行政相談 市 午前10時～正午
12 火	法律相談 市 午前9時～正午(要予約 ☎22-5700) 献血 市 午前9時半～午後4時半 3か月児健康診査 飯 午前9時半～10時半
13 水	人権相談 市 午前10時～午後3時 赤ちゃんを迎える教室 市 午前9時半～11時半
14 木	法律相談 市 午前9時～正午(要予約 ☎22-5700) 1歳6か月児健康診査 市 午後1時半～2時半

平成23年4月～	相談日(祝日を除く)	時間	相談場所
市民相談 (電話相談不可)	月～木曜、第5金曜日	午前9時～正午・ 午後1時～4時	市
	第2・4金曜日		飯
	第1・3金曜日		栗熊☉
交通事故相談	月～木曜、第5金曜日	午前9時～正午・ 午後1時～4時	市
	第2・4金曜日		栗熊☉
	第1・3金曜日		飯
問い合わせ・申し込みは、地域振興課 ☎24-8809			

震災に便乗した悪質商法や詐欺などにご注意ください!

消費生活センターに、震災に関する便乗商法や義援金詐欺、チェーンメールなどの相談が寄せられています。
◎被害に遭いそうになったときや被害に遭ってしまったら、すぐに相談しましょう。
◎義援金は、たしかな団体を通して送りましょう。
◎チェーンメール、電子掲示板、ミニブログなどで誤った情報が流れているようです。惑わされないようにしましょう。
■県消費生活センター(相談専用) ☎087-833-0999
■中讃県民センター ☎62-9600

市=市役所 ☉=ひまわりセンター
綾=綾歌市民総合センター ☉=綾歌保健福祉センター
飯=飯山市民総合センター ☉=飯山総合保健福祉センター
☉=コミュニティセンター

15 金	消費生活相談 市 午後1時～5時 行政相談 栗熊☉ 午前10時～正午 3か月児健康診査 市 午前9時半～10時半
16 土	弁護士無料法律相談 市 午前9時(要予約 ☎24-8809)
17 日	内 三浦内科・みちこ小児科クリニック ☎22-7311 外 大西外科医院 ☎22-5627 歯 浜崎歯科医院(綾川町) ☎087-877-2211 午前9時～正午
18 月	
19 火	3か月児健康診査 市 午前9時半～10時半
20 水	法律相談 市 午前9時～正午(要予約 ☎22-5700)
21 木	行政書士相談 市 午前9時～正午(要予約 ☎56-4512) 障害者(児)相談 市 午前9時半～11時半 サボステ出張職業相談 飯山北☉ 午前10時～午後5時 1歳6か月児健康診査 市 午後1時半～2時半
22 金	消費生活相談 市 午後1時～5時
23 土	子育て一日相談 城乾☉ ☎21-0012
24 日	内 厚仁病院 ☎23-2311 整 川井整形外科クリニック ☎23-4010 皮 空本クリニック ☎59-7211 歯 にここ歯科(綾川町) ☎087-876-3121 午前9時～正午
25 月	離乳食講習 市 午前10時～11時半 栄養相談 市 午後1時半～3時半(要予約 ☎24-8806)
26 火	司法書士相談 市 午前9時～正午(要予約 ☎22-5700)
27 水	
28 木	3歳児健康診査 市 午後1時半～2時半 こころの健康相談 飯 午前9時半～11時半(要予約 ☎24-8806)
29 金	小 ぼそだこどもクリニック ☎58-0111 整 石川整形外科クリニック ☎23-8100
30 土	

■その他の相談

- 無料税務相談=毎週月曜・四国税理士会丸亀支部 ☎22-0041
- 少年相談=平日・少年育成センター ☎0120-734970
- 家庭児童相談・女性相談・母子自立支援相談=平日・子育て支援課 ☎24-8808
- 不動産無料相談=毎月第1・第3金曜午後1時～3時半・市民会館、(社)宅建取引業協会 ☎087-823-2300
- ボランティア相談=平日・丸亀ボランティア協議会 ☎22-7625

■問い合わせ・申し込み

赤ちゃん健診	健康課	☎24-8806
母子保健		
成人老人保健		
弁護士無料法律相談	地域振興課	☎24-8809
消費生活相談		
行政相談		
行政書士相談	県行政書士会	☎56-4512
法律相談		
年金・労働相談	社会福祉協議会	☎22-5700
司法書士相談		
障害者(児)相談	福祉課	☎24-8805
人権相談	人権課	☎24-8811
定例農家相談	農業委員会	☎24-8826
サボステ出張職業相談	産業振興課	☎24-8844



3.11

▶2人の迅速な救命処置に感謝します

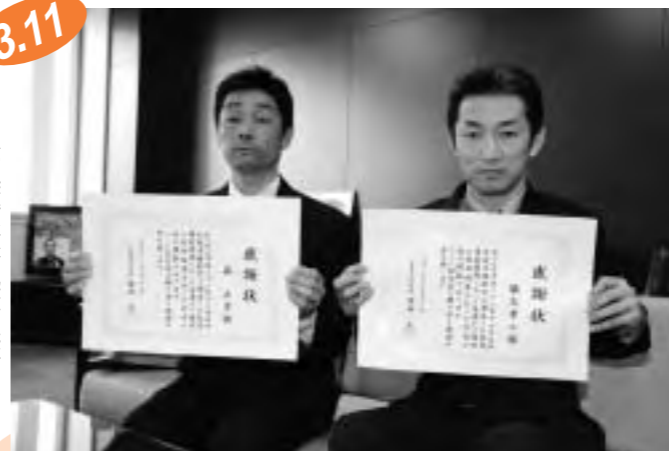

速やかな関係プレーで人命救助

心肺停止状態の男性を助けようと、救急隊到着までの6分間心肺蘇生を続け、救命処置に貢献した綾歌町の森正幸さん、高松市の脇丸孝二さんに市消防本部から感謝状が贈られました。昨年の12月5日、試合審判を行っていた男性が心肺停止状態となり、居合わせた森さんと駆けつけた脇丸さんが心肺蘇生を実施。森さんは「傷病者が後遺症もなく、社会復帰されたことが何より」と話しました。

3.8



◀安全運転をお願いします

桃のまちで安全運転を呼びかけ

桃の節句にあわせて、さぬき富士桃の里まつり実行委員会がJA坂本撰果場前で交通安全キャンペーンを行いました。参加した飯山北第一保育所の園児らは「気をつけて運転してね」「シートベルトを忘れないで」などと声を掛け、園児が作ったマスコットや桃の花まつりのチラシなどが入った袋をドライバーに手渡しました。

2.20



8020達成おめでとう

第6回8020運動達成者表彰式(市歯科医師会主催)が、ひまわりセンターで行われました。80歳で20本以上自分の歯を保とうという「8020」(ハチマルニイマル)の実現に向け、同歯科医師会が3年ごとに開催。山田登久晃歯科医師会長は、達成者9人に表彰状と記念品を贈り、健康長寿を祝いました。

2.25



◀感謝状を受け取る人

市民の協力で素早い検挙

窃盗犯の検挙に協力した土器町の尾崎八重子さんと藤田徳治さんに市防犯協会と丸亀警察署から感謝状が贈られました。昨年12月、留守宅に忍び込んだ男を見つけ、近所の人らと協力し、服装や自動車のナンバーなどを110番通報し、約5分後に犯人が逮捕されました。尾崎さんは「みなさんとの協力で早く犯人が捕まって良かったです」と話しました。

3.8

▶メジロとウグイスを発見して大喜び



「なかよし散歩」で桜を満喫

栗熊保育所の園児らが、地域の自然に触れながら散策する「なかよし散歩」で福成寺を訪れました。春を感じさせてくれる福成寺の寒桜は、淡い桜色の花が見頃を迎えていました。花の間を飛び交う小鳥を見つけた園児らは「あれは何ていう鳥さん?」「小さくてかわいいね」と話し、一足早い春を楽しんでいました。

行政情報便

時日時 場所 対象 定員 料金
 内容 他 その他 申し込み 問い合わせ
 ②=綾歌市民総合センター
 ③=飯山市民総合センター

募集

こいのぼりを提供してください

4月中頃から約1か月、丸亀城の堀にこいのぼりが泳ぎます。不要になったこいのぼりを泳がせませんか。



④4月8日(金)までに都市計画課 ☎24-8843

小惑星探査機はやぶさと宇宙の絵

四つ切画用紙に描いた絵をお城まつりと5月15日の講演会で展示。
 ②幼児～高校生
 ④4月30日(土)までに生涯学習センター ☎23-1091

こんぴら健脚大会参加者

④4月29日(祝)午前9時40分丸亀城大手門広場で受け付け
 ⑤無料(帰りの交通費は自己負担)
 ⑥15歳以上:丸亀城～サン・ビレッジ土器川(昼食)～高灯籠(琴平町)
 ⑦弁当、雨具など持参
 ④4月21日(木)までにスポーツ推進課 ☎24-1392

日本語教室受講生

市内在住か在勤の外国人のための日本語教室(対象は原則大人)。

資料館だより ☎22-5366

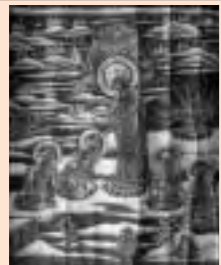

「色の力展」

日時=4月17日(日)まで
 午前9時半～午後4時半
 場所=資料館1階展示室
 入館無料 月曜日休館

市の動き (3月1日現在) 前月比



人口 110,410人(-12)
 世帯数 43,036世帯(+16)
 ※速報値のため、男女別人口は集計されていません。

料無料

④児童館 ☎23-1091

図書館から

●春を彩る鉛筆立てを作ろう

④4月9日(土)午後1時半

⑤中央図書館おはなしの部屋

⑥幼児・小学生

⑦定20人

④各図書館で受付中

●おはなし会

中央図書館=4月23日(土)午後3時

綾歌図書館=4月23日(土)午後2時

飯山図書館=4月16日(土)午後2時

●子ども日曜TVシアター

④4月3日(日)、17日(日)午後1時半

⑤中央図書館児童書コーナー

⑥中央図書館 ☎22-3746

お城まつり協賛市民展覧会

●絵画展

④5月1日(日)～4日(祝)

⑤資料館

●書道、サヌキ彫り、生け花など

④5月3日(祝)、4日(祝)

⑤市民会館、生涯学習センター

●古い着物を使った作品展

④5月2日(月)～4日(祝)

⑤市民会館

●茶会

④5月4日(祝)

⑤市民会館、生涯学習センター、ひまわりセンター

⑥市文化協会 ☎24-8822

みどりの月間丸亀フェスタ

④4月29日(祝)午前10時～午後2時

⑤市民ひろば

⑥花と緑のまちづくりをテーマに花苗販売、NPOの作品展示など

⑦都市計画課 ☎24-8843

交通事故 (2月)

事故 126件
 死者 0人
 負傷者 151人

救急・火災件数 (2月)

救急出動 376件
 火災の発生 2件

4月の市税など

納付は便利な口座振替で
固定資産税/1期分
 (納期は4月1日～5月2日)

エコ丸工房へ行こう

《一般・親子向け講座》

●自転車の点検修理体験

④4月10日(日)午前10時～11時半

⑤定2人

●牛乳パックで紙すき体験

④4月16日(土)午前10時～11時半

⑤定5人

●古布講座「日本一の桃太郎」

④4月17日(日)午前9時半～11時半

⑤定10人

⑥料200円

●木工講座「ガーデンピック」

④4月17日(日)午前9時半～11時半

⑤定10人

⑥料200円ほか

《赤ちゃんのガラスの足型作り》

④4月17日(日)、24日(日)(要予約)

⑥料8000円(桐箱、名札付き)

④クリントピア丸亀 ☎56-1144

飯山総合学習センターから

●本格イタリアン料理教室

④4月13日(水)午前10時

⑤定20人

⑥料2500円

●簡単すてき&クッキング

④4月19日(火)午前10時

⑤定20人

⑥料1300円

《両講座共通事項》

⑤同センター調理実習室

⑥他エプロン、三角きん、タオル、筆記用具など持参

④4月1日(金)から同センター ☎98-3319

美術館へ行こう

●コーポレーション・デイ

4月9日(土)は、秋山興産株式会社
 の協賛により、観覧料が無料に。

ぜひ、美術館にお越しください。

④罔熊美術館 ☎24-7755

お知らせ

コミュニティバスに乗ろう!

4月1日からコミュニティバスの路線とダイヤの一部を改正します。詳しくは、折り込みの「路線図&時刻表」をご覧ください。

●主な改正点

●飯野中津線を丸亀西線と丸亀東線に分割

●レオマ宇多津線:中讃保健福祉事務所前を通る路線に変更

●綾歌宇多津線:湯舟道まで延長

●丸亀垂水線:一部ダイヤ改正

●乗り継ぎバス停を6か所追加

④地域振興課 ☎24-8809

税務課から

●固定資産課税台帳の閲覧

④4月1日(金)～5月2日(月)午前9時～午後5時(土・日曜、祝日除く)

⑤税務課、(綾)、(飯)

⑥所有者本人(同居の家族を含む)、所有者の委任状を持参した人、所有者の納税管理人など

⑦期間中は固定資産課税台帳の写しを無料交付。ただし、証明書が必要な人は印鑑(法人は法人印も)と1件につき350円が必要。

●土地・家屋価格等縦覧帳簿の閲覧

④4月1日(金)～5月2日(月)午前9時～午後5時(土・日曜、祝日除く)

⑤税務課、(綾)、(飯)

⑥税務課 ☎24-8858、☎24-8859

国民年金から

●学生納付特例の申請はお早目に
 保険料の納付が困難な学生には、

社会人になってから後払いができる「学生納付特例制度」があります。申請は、5月末までに年金手帳、印鑑、学生証のコピーか在学証明書を持って市民課へ。前年度に承認済みの人も、毎年申請が必要です。

④市民課 ☎24-8945

●前納がお得です!

一定期間分の保険料をまとめて納付すると、割引かれてお得です。4月上旬に送付される納付案内書で、5月2日(月)までに納付を。

現金による前納のほか口座振替、クレジットカード払いにも割引制度があります。

④善通寺年金事務所 ☎62-1660

●障害年金加算改善法が改正施行

4月の改正により、障害年金の受給権利発生後に生計を維持することになった配偶者や子どもがいる場合にも届け出によって年金が加算される制度が始まりました。

④善通寺年金事務所 ☎62-1661

湯舟道を再開します

営業時間:午前10時～午後9時

休館:第1、第3

水曜、12月31

日、1月1日

⑥3歳～11歳:

200円

12歳～69歳:350円

70歳以上と障害者:200円

④市社会福祉協議会 ☎22-5700

宝くじ助成を活用しました

(財自治総合センターの宝くじ普及広報事業の助成を受け、コミュニティ活動に必要な備品が整備できました。)
 城坤:会議用テーブル、いす
 ④地域振興課 ☎24-8809



みんなの掲示板

時日時 場所 対応資格 対象
 定員 内容 料 料 料 料 料 料
 他 その他 問 問 問 問 問 問

お知らせ

太陽光発電促進付加金として電気料金の一部負担を開始

「太陽光発電の余剰電力買取制度」に伴い、4月分の電気料金から太陽光発電促進付加金の負担が始まります。太陽光発電の普及によるメリットは、みなさんの未来に関わるものですのでご理解をお願いします。

問 資源エネルギー庁再生可能エネルギー推進室 ☎0570-0570-3336

救急医療情報キットをお渡しします

同キットは、掛かり付けの医

ハイキング参加者

時 4月17日(日)午前5時半、市民会館前集合
 所向山連山(兵庫県(丹波市))
 料 5800円
 申 4月13日(木)までに、しわくハイキングクラブ・秋山さん ☎22-29608

丸亀女声合唱団員

時 毎週木曜午後7時〜9時
 所 生涯学習センター5階
 料 月3500円
 問 同合唱団・橋本さん ☎24-11357

ボーイスカウト 丸亀第2団入団説明会

キャンプやハイキングなどの野外活動をしてみませんか。
 時 4月3日(日)午前10時〜正午
 所 資料館前芝生広場
 対 小学生の男女
 問 植野さん ☎25-1413

丸亀FCサッカー教室

時 4月〜9月の毎週日曜午前9時〜11時
 所 土器川河川敷サッカー場

療機関、服薬内容、持病などを記した紙を容器に入れて、冷蔵庫に保管する物です。救急車依頼時に、本人が病状を説明できない場合、救急隊がこの情報をもとに迅速な救急活動を行います。

問 市内在住で65歳以上の一人暮らしや高齢者のみの世帯、障害者など
 料 無料
 申 市社会福祉協議会 ☎22-5700(で、4月1日(金)から受け付け開始

平成23年度自動車税減免申請

一定要件を満たす身体障害者などへの自動車税減免申請を受け付けます。

時 4月12日(火)、19日(火)、5月17日(火)午前9時〜午後4時
 所 中讃県民センター(善通寺市)
 時 4月13日(水)、20日(水)、5月18日(水)午前9時〜午後4時
 所 中讃税務窓口センター(坂出市)
 問 県税事務所自動車税課 ☎087-806-0314

試験

平成23年度労働基準監督官 大学卒業程度
 一次試験 6月12日(日)

対 5歳〜小学3年生
 料 3000円(6か月分・保険料を含む)
 問 丸亀FC・池内さん ☎09-08697-0098

NPO法人ELF丸亀 見て・ふれて・つくる理科教室
 時 毎月第2・4土曜午前8時45分〜10時半
 所 ELF丸亀クラブハウス(津森町)
 内 理科実験、工作ほか
 料 月1000円(入会費3000円)
 問 同事務局・丹下さん ☎08-0316-11708

のびのびテニスクラブ

●ソフトテニス始めませんか
 時 毎週土曜・午後2時〜5時
 所 総合運動公園テニスコート
 対 小学3〜6年生
 定 20人
 料 月1000円(コート使用料、ボール代含む)
 申 同クラブ・小橋さん ☎22-17631

楽しく汗がっしょいませんか

《健康のんびり体操教室》
 時 4月13日から6月22日までの

締め切り 4月14日(木)
 問 香川労働局 ☎087-181-18915

調理師等資格試験

●調理技術審査・調理技能検定
 実技試験 7月23日(土)〜8月19日(金の指定する日)
 学科試験 8月1日(月)
 料 18800円(実技)、3700円(学科)
 申 4月4日(月)〜5月6日(金)
 問 調理技術技能センター ☎03-3667-1867

海上保安学校(特別)学生試験

一次試験 5月15日(日)
 対 昭和62年4月2日以降に生まれた人で次のいずれかに該当
 ①高等学校を卒業または卒業見込みの人
 ②中等教育学校を卒業または卒業見込みの人
 締め切り 4月8日(金)
 問 備前瀬戸海上交通センター整備課管理係 ☎49-33666

催し

第81回みたらから市
 時 4月23日(土)午前10時〜午後3時
 所 通町商店街

毎週水曜午前9時半〜11時
 《バランスポール教室》
 時 4月8日から6月24日までの
 毎週金曜午前9時半〜11時
 《ボウイクエイクササイズ教室》
 時 4月8日から6月24日までの
 毎週金曜午後7時15分〜8時45分
 《ヨガ・ピラティス&エアロビック教室》
 時 4月9日から6月25日までの
 毎週土曜午後7時15分〜8時45分
 他 各教室とも、飯山総合運動公園体育館で。参加料が必要。
 申 NPO法人スポーツクラブ飯山 ☎98-6800

市民会館から

●青少年合唱団に入団しませんか
 時 毎週土曜・午前10時〜正午
 所 市民会館、生涯学習センター
 対 年長〜高校生の男女
 内 定期コンサート、フェスティバルなどの参加
 問 市民会館 ☎23-4141
 ●太極拳教室受講生
 時 4月22日から6月3日までの
 毎週金曜午前10時〜11時半
 所 市民会館
 定 20人(申込順)
 料 5000円(7回講座)
 申 市民会館 ☎23-4141

問 同商店街・三野さん ☎22-4821

不動産無料相談会

時 4月22日(金)午前10時〜午後4時
 所 市役所本館1階相談室
 内 不動産鑑定士が不動産価格や土地取り引きに関する相談
 問 県不動産鑑定士協会 ☎08-71822-18785

京極盆友会主催 小品盆栽展示会

時 4月22日(金)〜24日(日)午前10時〜午後4時(24日は午後3時まで)
 所 スペース114(本町)
 内 小品盆栽・山野草などの展示、即売
 問 同会・山本さん ☎23-19127

タイムカプセルオープン

時 4月3日(日)午前10時
 所 通町商店街の南側
 内 藤井高校音楽部「SWING BOYS&GIRLS」、京極発幸舞連などのオープニングイベント後、平成3年4月埋設のタイムカプセルを開封
 問 同商店街・川上さん ☎09-09452-0379

うたごえ喫茶

時 4月16日(土)午後1時半〜3時半
 所 市民会館中ホール
 定 100人(申込順)
 料 1200円(ドリンク1杯、歌詞集付き)
 申 市民会館 ☎23-4141

丸亀お城まつり将棋大会

時 5月4日(祝)午前9時半受け付け
 所 市民会館第2・3会議室
 試 合 一般の部(中学生以上)、小学生の部でトーナメント
 料 小学生1000円、一般2000円(昼食付き)
 他 希望者は、プロ棋士・小林健二棋士と村田智穂棋士による指導対局が受けられます
 申 4月25日(月)までに、日将連亀城支部・中村さん ☎22-9373

NPOあやうた 第6回里山ハイキング参加者

時 4月24日(日)午前8時、綾歌森林公園管理棟集合
 Aコース 猫山〜高見峰
 Bコース 城山〜猫山
 料 3000円
 締め切り 4月19日(火)
 申 綾歌の各コミュニティセンター(岡田：☎86-3001)

問 同商店街・三野さん ☎22-4821

関節リウマチ講演会

時 4月21日(休)午後2時40分〜4時40分
 所 ひまわりセンター4階
 内 宇多津クリニック・倉田典之医師による講演「リウマチの最新治療について」
 料 無料
 他 講演終了後、療養相談可
 問 RAほのぼの会・松田さん ☎22-2558

募集

第1回園芸講習会
 多肉植物の寄せ植え
 時 室内用：4月24日(日)午前9時〜正午
 屋外用：同日午後1時半〜4時
 所 番の州公園管理事務所(坂出市の番の州プール西隣)
 定 各15人(申込順)
 料 1500円
 講師 NPOのみは・水野勤さん
 締め切り 4月15日(金)
 問 申し込みなど詳しくは、坂出緩衝緑地管理事務所 ☎45-16820

■内科・胃腸内科・内視鏡内科・腎臓内科・透析内科

宮野病院

丸亀市中府町4-13-28 TEL22-3171 <http://www.miyano-hp.com>

■内科

みやの外来クリニック

TEL25-2444

●特別養護老人ホーム **青の山荘**
 ●介護老人保健施設 **あおのやま**
 ●養護老人ホーム **綾歌荘**

関連施設

下水道 接続工事 点検・清掃 浄化槽
 廃棄物 収集・運搬 パイプのつまり 高圧洗浄
 省エネ
 空調機の施工・エコキュート

四国化成グループ
シコク環境ビジネス株式会社
 ☎0120-28-8308

丸亀市を応援します。

図書館へ行こう!

『日本の面』

金子良運編著 (筑摩書房)



人の悲しみ、喜び、苦しみ、憤り...その心の姿が映し出された面。写真とともに種類や特徴、見所を紹介。

『ひとり暮らし100人のリアル家計簿』

藤井亜希子編 (主婦と生活社)

ひとり暮らし男女100人の家計簿を年代別、職業別に紹介。節約の達人や赤字に悩んでいる人などの家計簿から、やりくりのヒントが見つかる1冊。



『ダメ!』 いもようこ絵 (佼成出版社)



楽しみにしていた大好きなプリンをクマクマに食べられてしまったリスくん。食べられたのもくやしいけど、「ダメ」と言えなかった自分もつとくやしい。リスくんはその気持ちを伝える決意をしますが……。

4月の休館日

- 中央図書館 (☎22-3746) 11日、25日、29日
- 綾歌図書館 (☎86-5915) 4日、11日、18日、25日、29日
- 飯山図書館 (☎98-2666) 4日、18日、29日

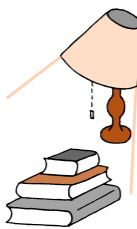

丸亀市内で暮らす外国人は年々増加し、平成23年1月現在、1520人が外国人登録

しあわせづくり ⑤

外国人の人権

をしており、人口の約1・4%を占めています。最も多いのは中国の596人で、そのほか27か国もの国から丸亀にきています。それに伴い、異なる文化や習慣、言葉、宗教を持った外国人と共に地域で暮らす機会が多くなっています。県内在住の外国人アンケートによると、香川は「自然環境が良く安全に買い物や便利で人が親切」だそうです。そのほかに、8割の人が「災害など緊急時に不安がある」「病院などで言葉に困る」ことを挙げています。また、2割の外国人が「外国人差別を感じた」と答えており、言葉や文化の違いから、様々な誤解や偏見

による差別を受け、いやな思いをしたそうです。外国人も市民です。行政は日本人と同様に権利を保障しています。一定の要件を満たせば、国民健康保険や介護保険にも加入できます。市営住宅も、日本人と同じ入居基準が適用されます。それから、英語、中国語、スペイン語で火事などの緊急連絡方法や防災、ごみの出し方、就学、税金など生活に必要な情報を市ホームページなどで提供しています。国によって文化や習慣が違うことを、お互いに認め理解し、共に協力し合う「多文化共生」の街づくりを進めていきましょう。

4月10日(日)は香川県議会議員選挙の投票日です

◆投票時間: 午前7時～午後8時 (島しょ部は午前6時～午後7時)
選挙管理委員会事務局 ☎24-8825

平成23年度 丸亀マウンテンウイーク (丸亀MMW) 開催
4月22日(日) (A422m) 讃岐富士の日
市観光協会 ☎22-0331

昨年の里山まつりの好評を受け、今年4月22日(日)～28日(木)を「丸亀マウンテンウイーク」(丸亀MMW)と定め、イベントを行います。

“てっぺん祭” 安養寺大祭 薬師護摩祈禱

護摩祈禱、登拝守り、薬もちまき、福引きなど。
日時=4月22日(日)午前11時11分(雨天決行)
場所=飯野山の頂上
問い合わせ=同協会 (☎22-0331)

飯野山写真展

場所=JR丸亀駅
日時=4月1日(金)～5月8日(日)
場所=野外活動センター
日時=4月22日(日)～28日(木)

“ダブルダイヤモンド”を探せ!

幻想的なダブルダイヤモンド讃岐富士を見てみませんか。
見頃=4月10日(日)～18日(月)の日の出時
場所=宮池(土器町西)

縁結び登山

～おむすび山で縁むすび～
日時=4月23日(土)午前9時半
場所=飯神社(飯野町東二)
料金=3000円(保険料を含む)
問い合わせ=社さぬき青年会議所 (☎23-0685)

まるがめ どんごまつい

日時=6月5日(日)午前9時
場所=飯山総合学習センター 南側の田んぼ
内容=どんごパレー、バザー、写真コンテストなど
受け付け=4月4日(月)～28日(木)
申し込み=市飯綾商工会 (☎98-2236)

シャトルバス

お城周辺の駐車場混雑を解消するため、5月3日、4日にシャトルバスを運行します。駐車場は、まるがめポイント入場場の一部を使用し、同駐車場から丸亀通町バス停までを20分ごとに運行します。詳しくは、広報5月号、市ホームページなどに掲載します。



5/3 Tue 午前9時～午後9時
5/4 Wed 午前9時～午後8時

丸亀お城まつり協賛会事務局 (文化観光課内) ☎24-8816

●日本の太鼓まつり 入場整理券申し込み
日時=5月2日(月)午後6時
場所=市民会館大ホール
申し込み方法=往復はがきに住所氏名、年齢、「太鼓まつり入場整理券希望」を書いて、事務局に送付。はがき1枚で1人入場可
送付先=〒763-18501 丸亀お城まつり協賛会事務局



第36回お城村実行委員長 川崎 明則

お城村は、みなさんに支えられ、今年で36年目を迎えることができました。今年、城内イベントの配置や企画を新たにし、例年とは違う催しが盛りだくさんです。みなさんのご来村を、心よりお待ちしております。

5月3日(火) Castle ジャズ 12hours フェスティバル開催

カマタマーレ讃岐を応援しよう! 第13回日本フットボールリーグ

カマタマーレ讃岐事務局 ☎087-887-3280
4.10(日) カマタマーレ讃岐 VS ジェフリザーブズ
4.24(日) カマタマーレ讃岐 VS ソニー仙台FC
午後1時 県立丸亀競技場キックオフ
※東北地方太平洋沖地震による影響で、試合日程が変更になる場合があります。

花輪・寝台車・葬式一式(会館葬)
(有) 花輪のよしだ
〒763-0012 丸亀市土器町東6丁目195
寝台車受付 24時間 (0877) 23-5500
Fax (0877) 23-7890

吉田葬祭会館
〒763-0082 丸亀市土器町東7丁目153
TEL・FAX (0877) 21-5045

春から始めるスイミング!!
伊藤スイミングスクール
0歳からできる習い事
スクール生 入会受付中
無料で体験できます
伊藤スイミングスクールは「公認水泳教師」が在籍し、「安心して指導が受けられる」施設です。
(株)伊藤スイミングスクール・レディネススポーツクラブ
丸亀校 丸亀市土器町東6丁目441 ☎0120-25-0450
レディネススポーツクラブ 丸亀市郡家町1556-1 ☎0120-28-6811

司法書士法人 **あおぞら** 無料相談受付中!!
☎087-813-7590
お急ぎの方はお電話でご相談ください。

- 債務整理 任意整理、過払金返還、個人再生、自己破産
- 不動産登記 ●商業・法人登記
- 相続・遺言 ●債務整理
- 裁判手続・裁判書類作成
- 供託 ●各種法律相談

〒760-0079 高松市松崎町1012-8 ベルティ松崎 2F-A [法人名] 司法書士法人あおぞら
【司法書士】田内拓也 香川県司法書士会所属【登録番号】第311号 簡裁訴訟代理等関係業務/ 認定番号 第847014号
メールアドレス soudan@aozora-shihou-office.com

私たちは保険の専門家!
保険のことで悩んでいたら私たちに一度ご相談ください!
私たちはたくさんの保険会社の中から中立な立場でお客様に合った保険を一緒に考えます。

みつばち保険ファーム
普通寺店・兵庫町店・屋島店
お気軽にお問い合わせください

善通寺店: 天満屋ハッピータウン善通寺店内
TEL.0877-85-6320
●年中無休 ●営業時間/10:00～20:00
●E-mail mitsubachi-zentuuji@dtm.ne.jp
【募集代理店】有限会社 三豊給食センター 香川県三豊市詫間町詫間32

ある風景

工藤 政秀さん(58)

私はただただ絵を描くことが好きで続けているだけの人間ですが、ときに物好きな方が「展覧会を開かないか」と声を掛けてくださる。外国にもそういう方がいらして、海外で展覧会を開く機会もある。今年の予定は、ギリシャ、スウェーデン、リトアニアで外国の作家との3人展、沖縄の国際シンポジウムと個展が2回で、今はドイツ人彫刻家との2人展のためにイタリアに滞在している。同時期に開催する世界遺産の街で知られるマントヴァのフェステイバルにも出品を依頼され、ありがたいことに多忙に過ごしている。

予定を眺めながら「果たしてどうなる？」と、頭をよぎるのは、学生時代に丸亀城から見た丸亀とその周辺の風景である。

その光景はまさに大和絵の世界だった。水田、お椀を伏せたような山、その上にうっすら棚引く雲、後ろに控える瀬戸内。ま



ホーチミンでの展覧会(ベトナム)



シンポジウムの新聞報道と展覧会(イタリア)



坂出高校卒業。教職などを経て現代美術家として国内外で活躍。綾歌町栗熊出身

さに大和絵から抜け出てきたような美しさだった。これが私の郷里。私はこの風土の中で育まれてきたのだと、強く実感した。言い表せない衝撃と同時にそのとき「ここを出よう！」との思いに駆られた。綾歌で生まれ、たかんぼ山を近くにしながらの少年時代。もし海人間と山人間に分けられるなら、即座に山人間と答えるだろう。光によって表情を変える木々や奥行きと深みを生み出す緑陰。幹や枝が織りなす必然と偶然の形象。そこに感じる生の気配。山から得られた感動は、私の今の表現に確実に連なっている。

「郷里を出ること。外に身を置くこと」。当時の私にはそうせざるを得ない思いが込み上げていた。なぜあの光景があれば私の心を打ち、そんな思いに駆り立てたのか。今でも郷里に戻るたび、この風景の中に立つて当時を振り返っている。

花便り 今月の見ごろ

チューリップ：開花してから、気温によって花びらの開き具合が変わります。20度以上では大きく開き、10度以下では閉じてしまいます。



こ 川 夢 七 ちゃん
(H19.6.11生)
飯山町東小川

夢七のすてきな笑顔で みんなをHappy♡にしてね!



川 口 恵 利 ちゃん
(H21.6.9生)
郡家町

あなたの笑顔に♡ いつもいやされています

わが家のアイドル

募集

★1歳から3歳までのお子さんを紹介します！
★申し込みは、秘書広報課へ24-8800へ

