

生活困窮者自立促進支援  
モデル事業スタート

インターネットと人権

路線バスの実証実験運行

市職員の給与状況

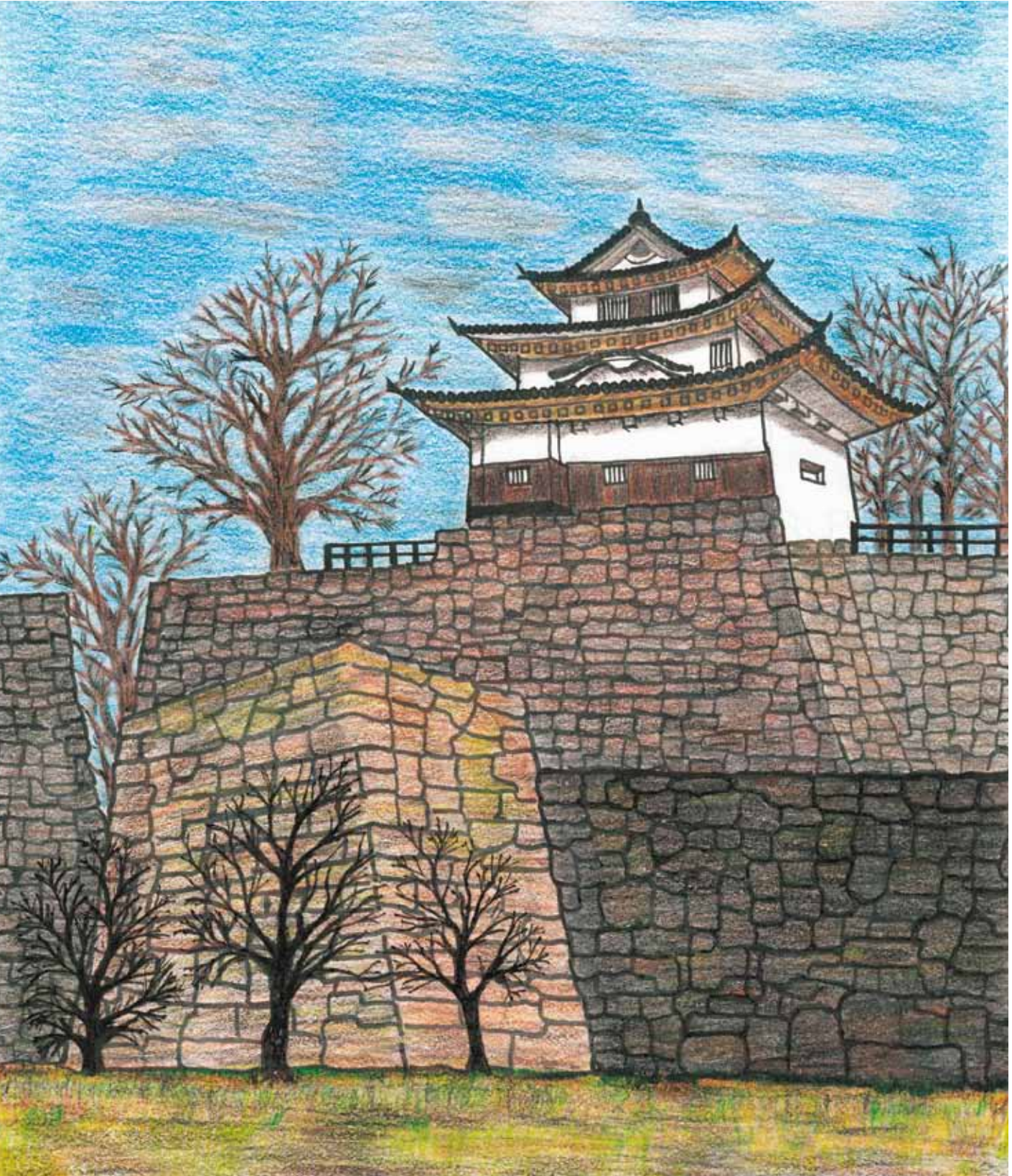

私の丸亀 思い出の風景 ②  
天守と石垣

通町 山下 栄一さん

私が、丸亀の街に来たのは35歳の春。大手町にあった大型スーパーのうどん店をまかされ忙しい日々でした。晴れた日には、よくお城を散歩して、重厚な石垣と白く輝く天守を見上げ、思いにふけていました。

当時の商店街は活気に満ち、道幅も今よりずっと狭く感じられました。あの賑にぎわいを今一度、願ってやみません。

# 不安や心配ごと **相談** 一緒に あなたに合った出口を探します

## 生活困窮者自立促進支援モデル事業スタート

失業や借金、子どもの教育や引きこもりなど生活で悩んでいる人一人で悩まないで「自立相談支援センター」(社会福祉協議会)に相談してください。一人ひとりに寄り添い、あなたに合った出口を一緒に探します。



名称 (愛称)あすたねっと 丸亀市自立相談支援センター  
 開設時間 月曜から金曜(土・日曜、祝日および年末年始の休日は除く)午前8時半～午後5時15分  
 開設場所 ひまわりセンター1階 丸亀市大手町二丁目1番7号  
 職員体制 4人(センター長1人、主任相談支援員1人、相談支援員2人)  
 問い合わせ ☎0120-783-294 (ナヤミ フクシ)  
 ☎22-4976 (ヨクナロウ)



丸亀市自立相談支援センター  
(愛称)あすたねっと

相談料は無料

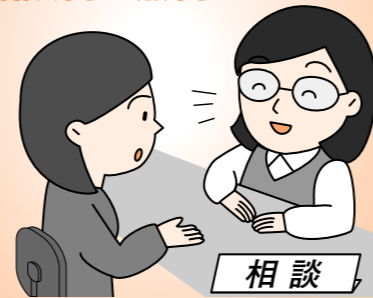

### 生活困窮者自立促進支援モデル事業とは

市は、国の新たな生活困窮者自立支援制度の施行(平成27年4月1日予定)に向け、全国69の自治体で取り組むモデル事業を、11月から県内で初めて実施しています。事業費の1600万円は全て国の補助金です。

これまで、生活困窮世帯の相談や生活支援などは、生活保護受給者以外には個別の支援が行われていませんでした。

新しくスタートしたこの事業は、自立相談支援センター(社会福祉協議会)、丸亀市(福祉課)、丸亀NPOサポートセンターが連携して、生活困窮者の相談に応じます。そして、生活保護を受ける前の早い時期から支援を始め、本人の置かれている状況や気持ちを確認し、具体的な「支援プラン」を作

って、包括的な相談支援体制を継続します。

#### 1. 狭間の無い包括的な相談支援を行います

これまでの制度で、支援を受けられなかった人も含め、対象者を限定しないで、横断的な相談や支援を行います。

#### 2. 本人の意思を確認して「支援プラン」を作ります

生活困窮者が抱える問題全体を受け止め、その人の置かれている状況や本人の意思を十分に確認したうえで「支援プラン(案)」を策定し、さらに支援調整会議に計り協議し、「支援プラン」を決定します。

#### 3. 地域や関係機関で支援の輪を作ります

複合的な問題を抱える生活困窮者をできるだけ早く把握し、地域での見守り体制を築いて、関係機関とのネットワークづくりや社会資源(社会福祉を充足させるための施設や知的、人的資源など)の活用や開発を行います。

### 相談支援連携のイメージ

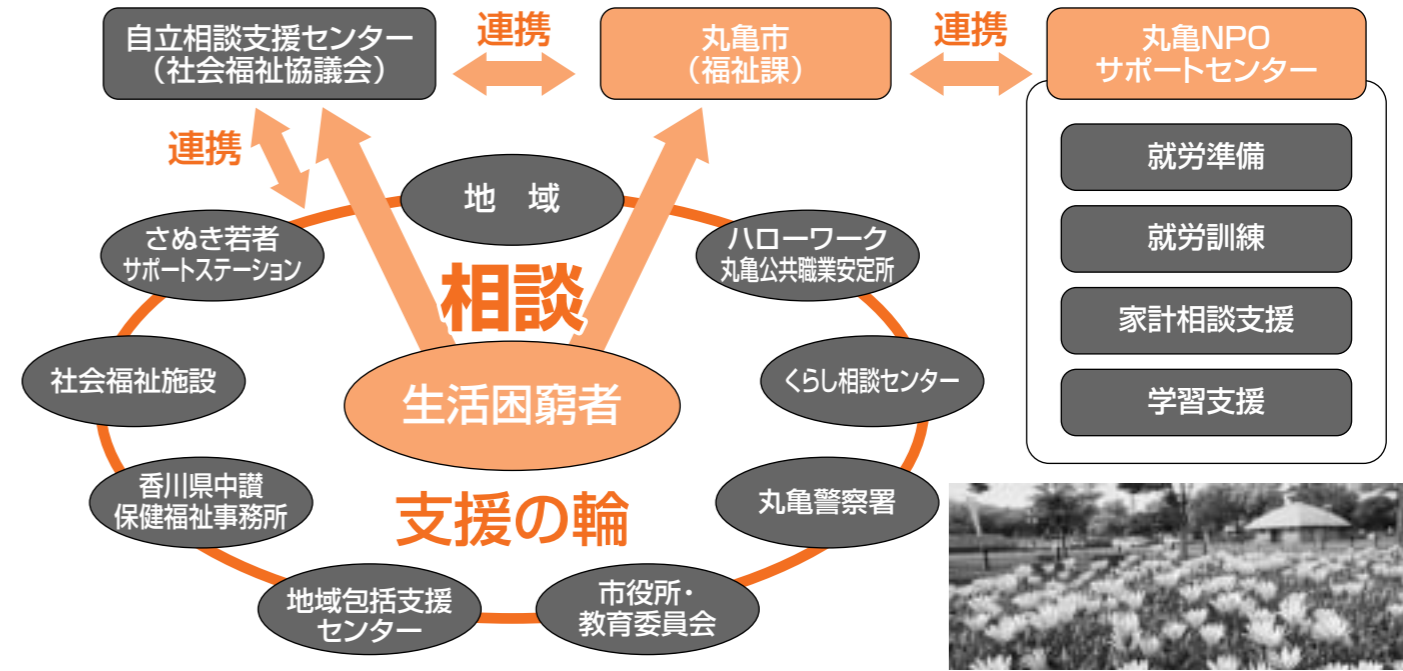

### 支援プラン(案)策定



自立相談支援センター(社会福祉協議会)・丸亀市(福祉課)・丸亀NPOサポートセンター・関係機関の代表者で支援プランを決定し、本人の同意をもらいます。

### 支援プラン決定

### 支援開始



### 自立解決



あなたの歩みを  
しっかり、切れ目なく  
サポート

#### 4. あなたに合った支援を行います

働きたいという意欲がある人たちのなかには、金銭的課題、社会適応、生活態度、健康、働くために必要な基礎知識の学習などの課題を抱えた人もいます。

また、学習意欲があるにもかかわらず、家庭が生活困窮状態のため、学校以外での学習が十分に受けられない子どもも見受けられます。

これらの問題を解決するため、丸亀NPOサポートセンターに業務を委託しています。

##### ●就労準備支援モデル事業

就労訓練の前に行う、それぞれの人の社会的課題解決に向けた相談事業です。社会適応、生活態度、コミュニケーション、働くために必要な基礎知識不足などの課題解決に向けた、知識の習得と体験学習ができます。

##### ●就労訓練事業(いわゆる中間就労)の推進モデル事業

企業、NPO法人、社会福祉法人、農家などの就

労訓練を通じて就労への誘いがあります。

##### ●家計相談支援モデル事業

多重債務処理を含む生活資金の相談(現状分析・課題抽出・課題解決のための支援)。生活資金プランの作成と評価、実施、修正が受けられます。

##### ●学習支援事業

生活困窮世帯の子どもに対する学習支援や、保護者へ進学助言を行います。

#### 5. あなたに寄り添って支えていきます

支援が始まってからも、それらの効果をモニタリング・評価、確認しながら本人の自立まで寄り添って包括的に継続的に支えていきます。

《関係機関》

福祉課 ☎24-8805  
 丸亀NPOサポートセンター ☎85-6601(代)  
 住所:丸亀市塩飽町一丁目11 H&Fビル2階

## 便利なインターネット

検索すれば何でも調べられる、自宅にいながら気軽に買い物ができる、気に入った音楽も聞ける、自分の意見を掲示板に投稿できる——など、誰もが様々な情報を簡単に得られるインターネット。便利なインターネットですが、法律やルールを守って正しく利用したいものです。

### 著作権や書き込みのルール

インターネットの世界では、様々な情報を簡単にコピーできます。しかし、その情報には著作権というものがありません。ホームページに掲載された写真や文章、イラストなどは著作者の

持ち物ですから、勝手にコピーして不特定多数の人に配布することはできません。【著作権法】

「掲示板」や「チャット」などに書き込みや投稿をするときにも利用ルールを必ず守らなければなりません。匿名性を悪用して、嘘や不当なこと、個人を傷つける内容などを書き込むことは決して許されません。また、他人の個人情報を書き込むこともできません。【個人情報保護法】

### 子どもが被害者に

インターネットの世界では、利用ルールが守られず、子ども

の権利が侵害されることがあります。子どもの権利を守るために、香川県PTA連絡協議会は「インターネット有害情報対策事業」に取り組んでいます。

県内では、中学生の4割以上が携帯電話を持ってしています。携帯電話からインターネットに簡単に接続できるので、子ども自身が被害者にも加害者にもなり得ます。

例えば、ネット掲示板に「Aは汚い」と悪口が書き込まれたことがあります。クラス中で犯人捜しが始まり不信感が広がる、悪口を書かれたA君は学校がいやになり不登校に。書き込んだ子どもも、自分がやったと知られるのをおそれて、不登校になってしまいました。



## 心無い書き込みで

# インターネットと人権

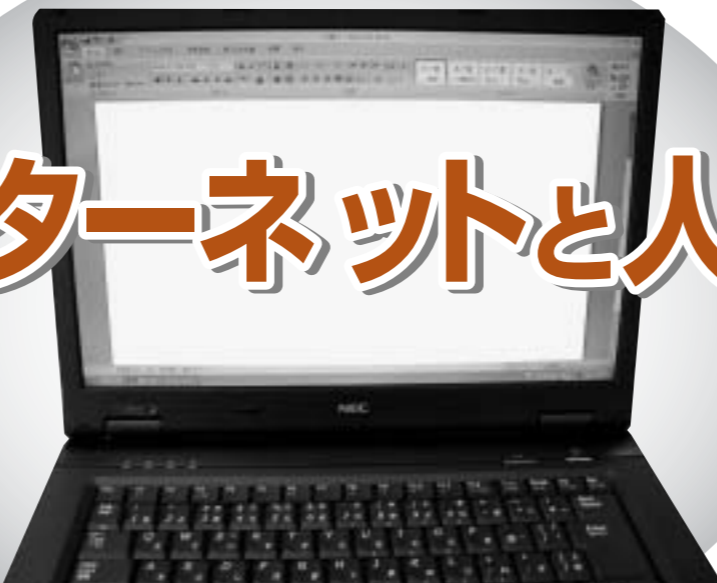

## 傷ついている人がいます



人権課  
☎24-8811

「誰が、なぜこんなことを……」Cさんの驚きは怒りに変わりました。Cさんは市役所に相談して、サイト管理者に書き込みの削除を求めました。後日、その書き込みは削除されましたが、コピーされたものがインターネット上にまだ残っています。

市では、表現の自由を尊重する一方、個人の名誉を傷つける、差別を助長するなど人権侵害につながる書き込みを発見すると、県や他市町と連携してサイト管理者などに、発信停止や削除を申し入れるなどの取り組みを行っています。不当な書き込み

右ページ下段から、ために保育所を食い物にしている」などの誹謗中傷が書き込まれていました。

「誰が、なぜこんなことを……」Cさんの驚きは怒りに変わりました。Cさんは市役所に相談して、サイト管理者に書き込みの削除を求めました。後日、その書き込みは削除されましたが、コピーされたものがインターネット上にまだ残っています。

市では、表現の自由を尊重する一方、個人の名誉を傷つける、差別を助長するなど人権侵害につながる書き込みを発見すると、県や他市町と連携してサイト管理者などに、発信停止や削除を申し入れるなどの取り組みを行っています。不当な書き込み

### 12月4日～10日は第65回人権週間

#### 小・中学生人権作品展

- 生涯学習センター3階ホール 日時：12月1日(日) 午後1時～4時半
- 市役所・綾歌・飯山市民総合センター 日時：12月3日(火)～10日(火) (土・日曜も展示。各施設の守衛室で受け付け)

#### 四国一斉! 12時間電話相談

日時：12月4日(水)午前9時～午後9時  
電話番号：☎0120-459-737



税務課 ☎24-8804

### 還付金通知書は内容をよく確かめて返送を

税額や保険料の変更で、既に納付していただいた市税などをお返しするとき、対象者の皆さんに通知書(右の写真)を送付しています。通知書が届いたら、住所・氏名・振込先の金融機関口座など必要事項を記入し、印鑑を押して市役所に返送してください。

#### 【ご注意ください】

市役所職員を名乗り、電話で還付金の受け取り方を説明したり、ATMの操作をさせたりする「振り込み詐欺」が多発しています。市役所から電話で還付金について聞き取りすることはありません。「おかしいな」と思ったら、税務課にお問い合わせください。

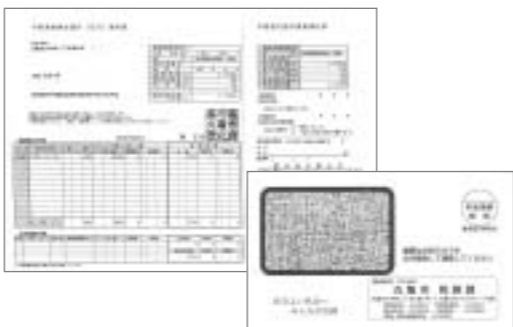

### 不当な書き込みへの対処

『うどん県の名前』という者はXXで——』偶然この書き込みを見たCさんは、目を疑いました。そこには自分の経歴や『金もうけのた』

そのほか、「Bよ、金持ってきて」と書かれたB君が、怖くて学校に行けなくなった例もあります。このような書き込みを行うことは犯罪です。発信者は自分が書き込んだことは分らないだろうと安心していても、発信者は特定されます。

ほかにも、出会い系サイトで知り合った相手から援助交際や暴行の被害を受けたり、成人向けサイトに入り込んで不当に大金を請求されたりするトラブルが起きています。

そこで、家庭でも携帯電話の使用方について話し合うことが必要です。有害情報から子どもを守るために「フィルタリング」(有害情報閲覧規制)という機能も有効です。詳しくは、お使いの携帯電話会社に相談してください。

# 市職員の給与状況

職員課 ☎24-8802

## ●人件費の状況(一般会計決算)

区分	住民基本台帳人口 (平成24年3月31日現在)	歳出額(A)	人件費(B)	人件費率(B/A)
24年度	113,618人	403億3090万円	71億7532万円	17.8%

(注)人件費には、特別職に支給される給料、報酬などが含まれています。

## ●職員の状況

### ■部門別職員数の状況 (各年4.1現在)

区分	職員数		
	平成24年	平成25年	増減数
一般行政部門	7人	7人	0人
議 会	118人	119人	1人
総 務	34人	33人	△1人
税 務	230人	225人	△5人
民 生	89人	88人	△1人
衛 生	0人	0人	0人
労 働	27人	28人	1人
農林水産	14人	14人	0人
商 工	47人	48人	1人
土 木	566人	562人	△4人
小 計	131人	129人	△2人
特別行政部門	120人	119人	△1人
消 防	251人	248人	△3人
小 計	817人	810人	△7人
普通会計計	36人	35人	△1人
公会計部門	15人	15人	0人
水道	67人	67人	0人
下水道	118人	117人	△1人
その他事業	935人	927人	△8人
小 計			
合 計			

### ■年齢層別職員数の状況 (25.4.1現在)

年齢層	職員数 (927人)
56歳～	116人
52歳～55歳	117人
48歳～51歳	89人
44歳～47歳	95人
40歳～43歳	137人
36歳～39歳	126人
32歳～35歳	62人
28歳～31歳	66人
24歳～27歳	77人
20歳～23歳	38人
20歳未満	4人

## 市職員採用試験のお知らせ

職 種：文化財専門員（一般行政職）

募集人数：1人

職務内容：埋蔵文化財の発掘調査や文化財の保護行政などの専門的業務および一般行政事務

第一次試験：平成26年1月12日(日)

受付期間：11月29日(金)～12月13日(金)

試験案内は、市役所案内所、綾歌・飯山市民総合センター、ハローワーク丸亀で配布しています。市ホームページからもダウンロードできます。

受検資格など詳しくは、試験案内が市ホームページをご覧ください。

市役所に勤める職員の給与状況をお知らせします。

職員の給与は、人事院勧告やほかの地方自治体との均衡を考慮して、条例で定められています。

なお、下記の給料月額、平成25年4月1日現在のもので、10月1日から市長が10%、副市長9%、教育長8%、一般職員は職務の級に応じて1%～7%を削減しています。

## ●職員の初任給の状況 (25.4.1現在)

区分	全職種	初任給	採用2年経過日給料額
市	大学卒	17万8800円	19万300円
	高校卒	14万4500円	15万4400円
国	大学卒	17万2200円	18万4200円
	高校卒	14万100円	14万8500円

(注)人事院勧告などにより、今後変更の場合があります。

## ●職員の平均給料・給与月額および平均年齢の状況 (25.4.1現在)

区分	平均給料月額	平均給与月額	平均年齢
全職員	33万1815円	38万6542円	42.6歳
一般行政職	34万402円	39万9870円	43.0歳
技能労務職	35万4292円	39万8020円	46.7歳

(注)内訳の職種は代表的なものであり、全職種ではありません。

## ●特別職の報酬などの状況 (25.4.1現在)

区分	月 額	期末手当(25年度支給割合)	
給 料	市 長	97万1000円	6月期…1.40月分 12月期…1.55月分
	副市長	76万5000円	
	教育長	69万1000円	
報 酬	議 長	58万6000円	6月期…1.45月分 12月期…1.65月分
	副議長	51万2000円	
	議 員	45万7000円	

## ●級別職員数の状況 (25.4.1現在)

区分	標準的な業務内容	職員数	構成比
8級	部 長	7人	0.8%
7級	部長、課長	22人	2.4%
6級	課長、副課長	59人	6.3%
5級	副課長、担当長、副主幹	238人	25.7%
4級	主 査	216人	23.3%
3級	主 任	184人	19.8%
2級	副 主 任	79人	8.5%
1級	主事、技師	122人	13.2%
計		927人	100%

(注)市の給与条例に基づく給料表の級区分による職員数です。

## ●職員手当の状況

### ■期末・勤勉手当(25年度支給割合)

区分	期末手当	勤勉手当
6月期	1.225月分	0.675月分
12月期	1.375月分	0.675月分
計	2.6月分	1.35月分

(注)期末・勤勉手当は、国に準じて職制上の段階、職務の級などによる加算措置をしています。勤勉手当の支給割合は、標準的なものです。人事院勧告などにより、今後変更の場合があります。

### ■退職手当

区分	自己都合	勲奨・定年
最高限度額	55.86月分	55.86月分
勤続20年	23.03月分	28.7875月分
勤続25年	22.83月分	38.955月分
勤続35年	46.55月分	55.86月分

(注)平成24年度の退職手当の1人当たり平均支給額は、2,124万円です。退職手当の支給割合は、新制度のものです。

12月10日～  
平成26年  
1月10日

# 年末年始の交通安全県民運動が始まります

地域振興課内  
丸亀市  
交通対策協議会  
☎24-8809

年末年始にかけて、交通事故の多発が心配されます。交通安全ルールを守り、安全で安心な年末年始を過ごしましょう。

## 《自動車運転するじけ》

●飲酒運転は絶対に「つなご」「つなご」「つなご」！

飲酒運転による死亡事故率は、平常時の8倍です。お酒を少しでも飲んだら、タクシーや運転代行などを利用し、絶対に自分では運転しないでください。

●横断歩道での歩行者優先の徹底  
横断歩行者妨害違反による死者数が増加しています。横断歩道上に人がいなくても徐行し、横断しようとしている歩行者がいたら必ず止まりましょう。

## 《自転車運転するじけ》

●路側帯では自転車も左側通行  
自転車は、路側帯の左右どちらも通行できていますが、今年6月に成立した改正道路交通法により、左側しか通行できません。この改正法は、12

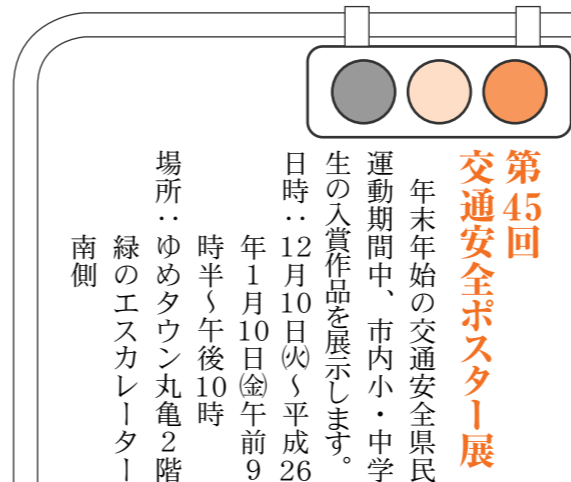

**第45回 交通安全ポスター展**  
年末年始の交通安全県民運動期間中、市内小・中学生の入賞作品を展示します。  
日時：12月10日(火)～平成26年1月10日(金)午前9時半～午後10時  
場所：ゆめタウン丸亀2階 緑のエスカレーター南側

右側にある路側帯を通行すると…  
**3月以下の懲役または5万円以下の罰金**

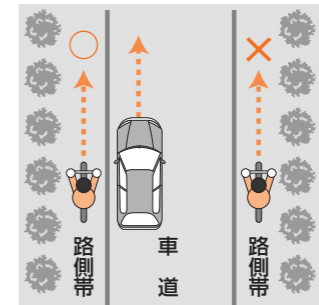

月1日(日)に施行され、自動車との出会い頭の衝突や、路側帯内での自転車の対面通行による衝突の危険性を減らすことが期待されます。

## 路線バスの実証実験運行を行います



JR坂出駅～ことでん綾川駅 **坂出綾川線**

**丸亀・坂出・空港リムジンバス**

12月21日(土)～平成26年12月20日(土)

**実施期間**

12月10日(火)～平成27年3月31日(火)

JR坂出駅と、ことでん綾川駅(綾川町)を結ぶ路線バスの実証実験運行を行います。通勤や通学、買い物など、多くの皆様のご利用をお願いします。

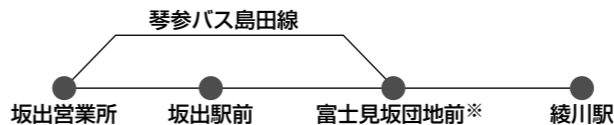

**運行ルート** 平日：富士見坂団地前～綾川駅  
(富士見坂団地前で琴参バスの島田線に接続。乗り換えが必要)  
日曜、祝日：坂出駅前～綾川駅

**停留所** 坂出営業所から富士見坂団地前までは、現在運行している島田線と同じ(ただし、日曜、祝日は坂出営業所～坂出駅前間での乗り降り不可)

**運賃** 富士見坂団地前～綾川駅は一律100円

**時刻表** 日曜、祝日は、平日と異なる。

停留所の位置や運賃、時刻表など詳しくは、綾川町役場総務課(☎087-876-1906)、琴参バス株式会社坂出営業所(☎46-2213)へ。

※丸亀コミュニティバスの最寄り停留所はレオマ宇多津線・旭東です。

「本島行きは「ちら」子どもたちが手作りうちわで道しるべ」宇多津町 藤川 千秋さん

秋の瀬戸内国際芸術祭2013が、一か月間、本島で開催され、大勢の人々がアートを楽しまれました。

丸亀駅北口からフェリー乗り場に向かう人々のために、地元の子どもたちがうちわに描いた道しるべが、路地端の家々に飾られ、道行く人々が楽しそうに見ながら港に向かっていました。

丸亀ならではの、うちわで「おもてな・し！」大勢の協力者で支えられた瀬戸芸。子どもたちのちよつとした心とむすもとの役割が今から楽しみです。

次回、3年後の開催が今から楽しみです。

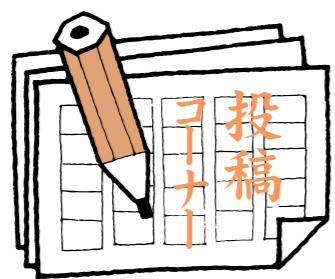
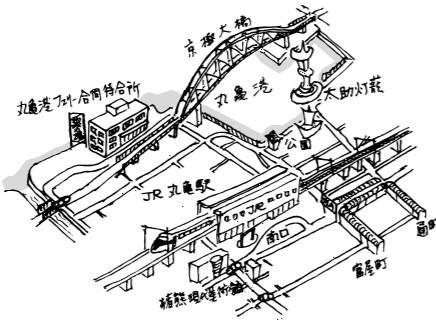

皆さんからの投稿を募集しています。文化、健康、安全など身近なテーマについてのご意見やご提案をお寄せください。詳しくは、秘書広報課(☎24-8801)まで。

「アームレスリングは、広い空間や大きな道具なども必要なく手軽にできるスポーツです。男女を問わず、子どもから大人まで楽しめます。また、他の「武道」などと同じように、互いに一礼して、競技台に向かいます。主審・副審の厳しいチェックの後、静止の状態から



卓上の格闘技 アームレスリング

**アームレスリングの輪と和を広げたい**  
飯山町 チームHawks代表 高口 麻生さん

「卓上の格闘技」とも呼ばれるアームレスリングは、腕力だけでなく体重移動や組み手のテクニック、瞬発力が大切な競技です。その魅力にひかれた私は、21歳から14年間、丸亀市を拠点にする「チームHawks」のメンバーと一緒に、アームレスリングの普及と競技人口の拡大の活動をしています。2年前から「丸亀お城まつり」などに参加させてもらっています。

「ゴー」の声で始まり、「ウイナ」の「ストップ」の声で終了。クラスは、男女、左腕・右腕、体重別に分かれていますので、自分に合ったレベルで競技できます。

今年7月に、サンビレッジ土器川で開催した、第4回アームレスリング「アームゲート」には、中部、中・四国地方から、およそ120人が参加してくれました。今後も、丸亀市の皆さんと一緒に、競技の「輪」と「和」を広げて行きたいと思っています。

お急ぎください

# 各種がん検診と成人歯周疾患健診

(医療機関)

健康課 ☎24-8806

## 12月末までに受診しましょう!!

(診療時間内)

対象者には、5月に受診券を送付しています。受診券を紛失した人、転入した人は発行しますので健康課までお問い合わせください。

まだの人はお早目に!



### 各種がん検診

**対象** 40歳以上の男女(子宮がん検診は20歳以上の女性)

国民の2人に1人ががんになり、3人に1人ががんで亡くなる時代。がんは早期発見できれば高い確率で治せるようになりました。ぜひ、がん検診を受けましょう。

医療機関で受診を希望する人は、直接市内指定医療機関に申し込んでください。

★検診車による集団がん検診(後期日程)は予約受付中。希望する人は健康課まで(2月末まで)。



### 成人歯周疾患健診

**対象** 平成25年度に40・45・50・55・60・65・70歳になる人

歯周病は、心臓血管系疾患や糖尿病など、全身の疾患に影響を与えることが分かってきました。30~50歳代の約8割が歯周病にかかっている時代。無料のこの機会にぜひ受診しましょう。



### 丸亀市公式フェイスブックにいいね! してください!

丸亀市では、行政や観光、災害など緊急時の情報発信を強化するため、フェイスブックの公式ページを開設しました。最新の情報を発信していますので、ぜひご覧ください。



いいねを押して丸亀市のPRにご協力ください

最新のイベント情報やお知らせなどを、ほぼ毎日更新中!

丸亀市公式フェイスブックのアドレスは  
<https://www.facebook.com/Marugame.City>

携帯電話やスマートフォンは左のQRコードを読み取ってご覧ください。



### 子育て・子育てでつながった子育て応援が集結! まるがめ子育てフェスタ

NPO法人さぬきすくコムシアター ☎25-0691  
子育て支援課 ☎24-8808

**日時** 12月8日(日) 午前10時~午後3時  
**場所** ひまわりセンター4階  
**対象** 子育て家庭や子育てに関心のある人  
**内容** 人形劇、おはなし会、歯の相談や紙しばいなど

**料金** 無料  
子育て支援団体や企業、行政が一体となる参加型イベント!

大人も子どもも様々な体験ができる♪



駐車券持参で市営駐車場(地図上のP)の利用料金が2時間無料になります

# 12月 暮らしのカレンダー

## 《夜間の救急電話相談》

午後7時～翌朝8時 発熱など急病のときの対応について、看護師が電話で相談に応じます。

一般：☎087-812-1055  
小児：☎#8000 か ☎087-823-1588

当番医は変更することがあります。内容などは、「医療ネット さめき」で確認できます。



## 休日当番医

1日(日)	内 須崎内科医院 整 はやし整形外科リハビリクリニック	☎23-1030 ☎21-2677
8日(日)	内 三谷医院 皮 城南皮膚科医院	☎22-4719 ☎24-8626
15日(日)	内 吉田病院 内 楠原内科医院 整 広瀬整形外科医院	☎22-8101 ☎86-3005 ☎23-1641
22日(日)	内 まつむら医院 内 和田内科医院 外 笠井外科胃腸科	☎28-7312 ☎86-6161 ☎23-4666
23日(祝)	内 辻松外科内科医院 脳外 岸川脳神経外科	☎22-6718 ☎25-2828
29日(日)	内 丸亀林病院 外 大西外科医院	☎22-8181 ☎22-5627
31日(火)	香川労災病院 整 竹川整形外科クリニック	☎23-3111 ☎98-2600
1月1日(祝)	小 にししょう小児科内科医院 眼 しょうじ眼科医院	☎21-1515 ☎58-2233
2日(木)	内 今田医院 外 中野外科胃腸科 内 小林医院	☎28-7526 ☎25-2525 ☎86-3038
3日(金)	内 岸本医院 整 柴田整形外科クリニック	☎22-5629 ☎28-2700
5日(日)	岩本病院	☎28-6311

## 【歯科】 診療時間 午前9時～正午

1日(日)	かねこ歯科(坂出市)	☎47-4150
8日(日)	つたに歯科クリニック(坂出市)	☎46-4180
15日(日)	おおさわ歯科医院(坂出市)	☎43-4343
22日(日)	樋口歯科医院(坂出市)	☎56-3000
29日(日)	山下歯科医院(善通寺市)	☎62-0109
1月5日(日)	金香歯科医院(善通寺市)	☎62-0282

## 健康行事

●こころの健康相談 (要予約 ☎24-8806)		
26日(木)	飯山総合保健福祉センター	午前9時半～11時半
●栄養相談 (要予約 ☎24-8806)		
2日(月)	ひまわりセンター	午後1時半～3時半
16日(月)	綾歌保健福祉センター	
●理学療法士による相談		
4日(水)	飯山総合保健福祉センター	午前9時半～11時半
●歩行プール夜間説明日 (前日午前中までに要予約 ☎24-8806)		
10日(火) 男性	飯山総合保健福祉センター	午後6時～7時
11日(水) 女性		
●すこやか体操教室(腰痛)		
3日(火)	ひまわりセンター	午前10時～11時半

## 母子保健行事

●赤ちゃんを迎える教室		
13日(金)	ひまわりセンター	午前9時～11時半
●離乳食講習		
18日(水)	ひまわりセンター	午前10時～11時半
24日(火)	綾歌保健福祉センター	
●3か月児健康診査		
17日(火)	ひまわりセンター	
20日(金)	飯山総合保健福祉センター	午前9時半～10時半
24日(火)	ひまわりセンター	
●1歳6か月児健康診査		
19日(木)	ひまわりセンター	午後1時半～2時半
26日(木)		
●3歳児健康診査		
4日(水)	ひまわりセンター	
5日(木)	綾歌保健福祉センター	午後1時半～2時半
18日(水)	ひまわりセンター	

# 年末年始の業務案内

市役所代表 ☎23-2111

### 市役所窓口

年末は12月27日(金)まで、年始は1月6日(月)からです。ただし、出生・死亡・婚姻など戸籍の届け出は、市役所・市民総合センターの守衛室で受け付けます。

### クリーンセンター丸亀(川西町)

年末は31日(火)まで、年始は平成26年1月6日(月)からです。資源ごみの持ち込みは午後4時までなのでご注意ください。

### クリントピア丸亀(土器町)

年末のごみの持ち込みは、12月23日(祝)～27日(金)、

30日(月)、31日(火)。年始は1月6日(月)から、いずれも午後1時～4時に受け付けます。詳しくはクリントピア丸亀(☎56-1144)へお尋ねください。

### 粗大ごみ収集

年内に収集を希望する人は、12月18日(水)までに受付専用電話(☎58-7455)にお申し込みください。

### し尿くみ取り

年内にくみ取りを希望する人は、12月18日(水)までにクリーン課(☎58-7453)にお申し込みください。年始は1月6日(月)からです。

## 12月の市税など

納付は便利な口座振替で  
固定資産税/3期分 国民健康保険税/6期分  
介護保険料/5期分 後期高齢者医療保険料/6期分  
(納期は12月10日～27日)

## 暮らしの相談

●人権相談		
4日(水)	飯山北コミュニティセンター	午前10時～午後3時
11日(水)	市役所	
●行政相談		
2日(月)	市役所	
9日(月)	飯山市民総合センター	午前10時～正午
20日(金)	栗熊コミュニティセンター	
●行政書士相談(予約可 ☎087-866-1121)		
19日(木)	市役所	午前9時～正午
●定例農家相談		
2日(月)	飯山市民総合センター	
6日(金)	栗熊コミュニティセンター	午前9時～正午
10日(火)	市役所	
●サボステ出張職業相談		
26日(木)	飯山北コミュニティセンター	午後1時～4時半

## ●障がい者(児)相談会

19日(木)	市役所1階	午前9時半～11時半
--------	-------	------------

上記の相談に加え、12月は、かがわ総合リハビリテーションセンターの協力により高次脳機能障害出張相談を実施します。

★相談を希望する人は、福祉課(☎24-8805)で必ず予約してください。

### 【高次脳機能障害とは】

頭部の外傷や脳卒中などで何らかの損傷を受け、さまざまな後遺症が残ること。

### 症状

- 新しいことが覚えられず、すぐに忘れる
- やる気がなくなる
- 不注意が多く、物事に集中できなくなる
- ほんのささいなことでイライラする
- 周囲の人と上手くコミュニケーションがとれなくなる

## 2013. December

日	月	火	水	木	金	土
1	2	3	4	5	6	7
8	9	10	11	12	13	14
15	16	17	18	19	20	21
22	23	24	25	26	27	28
29	30	31				

## ●弁護士無料法律相談 (要予約 ☎24-8809) 受付開始

7日(土)	ひまわりセンター	午前9時～午後0時20分	11/18から
20日(金)		午後1時20分～午後4時40分	12/9から
1月17日(金)			1/6から

## ●無料法律相談 (要予約 ☎22-5700)

10日(火)	ひまわりセンター	午前9時～正午 【定員:各回6人】
12日(木)	飯山総合保健福祉センター	
18日(水)	綾歌保健福祉センター	

## ●司法書士相談 (要予約 ☎22-5700)

24日(火)	ひまわりセンター	午前9時～正午
--------	----------	---------

## ●介護相談 (要予約 ☎22-5700)

11日(水)	ひまわりセンター	午前9時～正午
--------	----------	---------

## ●認知症専門相談 (要予約 ☎24-8933)

11日(水)	ひまわりセンター	午後1時半～4時半
--------	----------	-----------

## ■問い合わせ・申し込み

健康行事	健康課 ☎24-8806
母子保健行事	
行政相談	地域振興課 ☎24-8809
弁護士無料法律相談	
行政書士相談	県行政書士会 ☎087-866-1121
無料法律相談	
司法書士相談	社会福祉協議会 ☎22-5700
介護相談	
障がい者(児)相談	福祉課 ☎24-8805
人権相談	人権課 ☎24-8811
定例農家相談	農業委員会 ☎24-8826
サボステ出張職業相談	さめき若者サポートステーション ☎58-1080
認知症専門相談	地域包括支援センター ☎24-8933

## 年末年始の燃えるごみ収集日

収集地区	12月最終	1月最初
月・木、飯山地区	30日(月)	6日(月)
火・金、綾歌地区	31日(火)	7日(火)
本島・広島地区	25日(水)	8日(水)

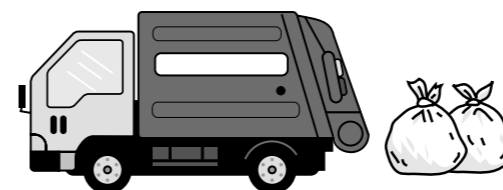

	相談日(祝日を除く)	相談場所	時間
市民相談 (電話相談不可)	月～木曜、第5金曜日	市役所	午前9時～正午・ 午後1時～4時
	第1・3金曜日	栗熊コミュニティセンター	
	第2・4金曜日	飯山市民総合センター	
交通事故相談	月～木曜、第5金曜日	市役所	午前9時～正午・ 午後1時～4時
	第1・3金曜日	飯山市民総合センター	
	第2・4金曜日	栗熊コミュニティセンター	
問い合わせは、地域振興課 ☎24-8809			

## ■その他の相談

- 無料税務相談=毎週月曜(午後1時～3時)・四国税理士会丸亀支部 ☎22-0041
- 少年相談=平日・少年育成センター ☎0120-734970
- 家庭児童相談・女性相談、母子自立支援相談=平日・子育て支援課 ☎24-8808
- 不動産無料相談=第1・第3金曜午後1時～3時半・市民会館、(公社)宅建取引業協会 ☎087-823-2300
- ボランティア相談=平日・丸亀ボランティア協議会 ☎22-7625

11.12



ストップ! いじめ ピンクのシャツ運動

この運動は、2007年にカナダの高校で、ピンクのシャツをからかわれ、いじめを受けた男子生徒を助けようと、上級生が仲間と共にピンクのシャツを着て登校した話がもとになった「いじめ撲滅運動」です。

少年育成センターと少年を守る会が行った発会式には、丸亀ロータリークラブから贈られたピンクのシャツを着た小・中学生が参加。学校・地域・行政が協力していじめ撲滅に取り組むことを誓いました。

11.9・16



市議会の報告と意見交換会

市議会が、市内4か所で議会報告会と市民との意見交換会を開催しました。改選後初となった報告会では、定例会での審議内容や議論のポイントを紹介。また、市民からの提案・市政の方向性についての議論などを行いました。



右から2人目の赤ちゃん「うちわ」君

知っちゃん 梶の種

買い物や図書館、美術館の利用。また、電車やバスの見送りやお迎えのとき「丸亀駅前地下駐車場」が便利です。利用可能時間は午前5時から翌日午前0時半までです。入庫開始から1時間以内(図書館、美術館利用時は認証を受ければ2時間)無料、その後30分ごと100円になります。24時間以内の利用でも上限1000円と安心です。一か月ごとの定期借り上げもできます。

詳しくは、(公財)市福祉事業団 ☎23-1091 まで。

こんにちは皆さん 7  
市長 梶 正治  
ラオスの「うちわ」君  
私は、11月7日から9日まで、「丸亀うちわラオス生産拠点調査」で、ラオスに行ってきました。バンビエンという村で今年生まれた男の赤ちゃん。名前は「ウイ」君。日本語に訳すと「うちわ」君。丸亀市が誇る竹うちわの技術を、ラオスの農村部の産業として根付かせ、竹うちわの産地を作ろうという国際プロジェクトが、この子の名前の由来です。バンビエンの皆さんの期待の高さがわかります。



似顔絵 平山保育所 みやざき ゆうやちゃん

目標：自分を大切に、なかまを大切に、本島を大切にできる子どもを育てよう

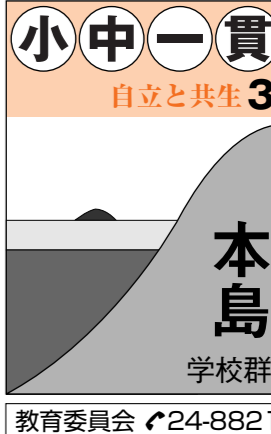

「保・幼・小・中一貫畑」でコスモス作り

本島学校群では、「自分を大切に、なかまを大切に、本島を大切にできる子どもを育てよう」を合い言葉に、保育所、幼稚園、小・中学校の連携を深めながら、15年間を見通した教育活動に取り組んでいます。

①本島町合同運動会  
小学生から中学生にバトンをつなぐ「小・中学生縦割りレー」では、校種間の枠を超えチームが心をひとつにして競いました。また、小・中学生がそれぞれの



「美しい島に」と本島クリーン活動

小・中学生が、地域ごとのグループで、保護者と一緒に「島を訪れる人たちに自慢できる美しい島に」と願って海岸のごみ拾いをし、また、瀬戸内国際芸術祭(以下、瀬戸芸)前にも道路のごみを拾いました。

③親子環境整備  
猛暑の中、80人を超える保護者・地域住民・幼児・生徒・教職員が、瀬戸芸に合わせて『黄色い お・も・て・な・し』を合い言葉にした、500㎡の荒地に、黄色い花を咲かせるキバナコスモスの種(10万粒)をまき、瀬戸芸のお客さんたちの目を楽しませました。

《本島学校群》  
本島中・本島小・本島幼・本島保

創作ダンスを披露。その姿はかっこよく、小学生の目標にもなりました。

②本島クリーン活動  
海開き前に、幼児と

がんばる! まるがめっ子



垂水空手スポーツ少年団

私たち垂水空手スポーツ少年団は、1年生から6年生までの24人が、毎週日曜午前8時半から10時半まで、垂水小学校体育館で練習しています。

武道を通して人の心を思いやる心、強い精神を鍛えるため、毎週練習しています。

大会などには出場していませんが、団の中で技の試験も行っており、子どもたちも各自が目標を持って練習に励んでいます。



〈連絡先〉山上さん ☎28-1819

いつも笑顔で!



山脇 節夫 さん (広島町・82歳)  
「この石鯛。うれしくて初めて魚拓したら、左右逆や」と大笑い。趣味は魚

釣りで自分の船で近海へ。元気の秘訣は①葉を飲まない②体を動かす③間食をしない。この3つで年1回の人間ドックはいつも異常無し。若いころから、大型二輪車、けん引車などたくさん資格を取り、将棋は四段。最近、一人で「はなれ」を建てた。塩飽広島、カモメも驚き飛び立ちます。





# みんなの掲示板

時日時場所 対応資格・対象  
 定員 内容 料金 他その他  
 申し込み 問い合わせ

## お知らせ

**必ずチェック最低賃金!**  
 香川県最低賃金が10月24日から「時間額686円」に改定されました。  
 問 香川労働局賃金室 (☎087-811-8019)

## AEDを点検しましょう

AED(自  
 動体外式除  
 細動器)は、  
 バッテリー  
 や電極パッ  
 ドの定期的  
 な交換が必  
 要です。適正に管理されてい



いと、正常に作動せず、事故などを起こす可能性があります。使用期限を確認し、日頃から点検しましょう。  
 問 厚生労働省医薬食品局安全対策課 (☎03-52553111)

石綿(アスベスト)の被害者および遺族の皆さんへ  
 石綿による疾病は、数十年前に吸い込んだものが原因で皮膚腫・肺がんなどを発症する可能性があります。  
 病気を発症し、療養している人や死亡した人の遺族は、労災保険給付または特別遺族給付金を受けられる場合があります。  
 特別遺族給付金の請求期限は、平成34年3月27日までです。  
 問 丸亀労働基準監督署 (☎22-6244)

自衛隊丸亀地域事務所から  
 《陸上自衛隊高等工科学校生》  
 ① 一般採用試験  
 時 平成26年1月18日(土) (一次) 所 県内  
 締め切り 平成26年1月10日(金)  
 ② 推薦採用試験  
 時 平成26年1月中旬頃

## 催し

香川県司法書士会から  
 ● 県司法書士総合相談センター  
 時 12月21日(土)の午後(要予約)  
 所 市民会館  
 内 一般相談(登記相談・法律相談)、法テラス相談  
 料 30分無料(一般相談)、60分無料(法テラス相談)  
 問 同会 (☎087-821-5701)

第26回丸亀子どもクリスマス  
 時 12月24日(火)午後2時  
 所 飯山総合学習センター  
 対 小学生のみ  
 定 150人

## 試験

香川短期大学から  
 ① 初心者向けのエクセル家計簿  
 時 12月13日(金)、20日(金)午後2時50分~4時20分  
 所 同校(宇多津町)  
 定 15人  
 料 500円(2回分)  
 他 USBメモリ、筆記用具持参  
 ② クリスマス料理に挑戦しよう  
 時 12月21日(土)午前9時半~午後

四国学院大学から  
 ① 学生作品のシアタータンクフ  
 リンジ  
 時 12月5日(木)、6日(金)午後6時開演  
 ② 教員作品のシアタータンク  
 時 12月12日(木)~14日(土)午後7時開演、12月15日(日)午後2時開演  
 所 ①、②とも同大学ノトスタジオ(善通寺市)  
 内 同大学教員・学生の創作ダンス  
 料 ①無料、②300円(全席自由)、高校生以下は無料  
 問 同大学総合教育研究センター (☎621-2455)

自衛隊丸亀地域事務所から  
 《陸上自衛隊高等工科学校生》  
 ① 一般採用試験  
 時 平成26年1月18日(土) (一次) 所 県内  
 締め切り 平成26年1月10日(金)  
 ② 推薦採用試験  
 時 平成26年1月中旬頃

クリスマスレビューコンサート  
 時 12月12日(火)午後3時~4時  
 所 香川労災病院外来一階ロビー  
 内 児童謡や世界各地の名曲、オペラなどの音楽コンサート  
 問 同病院 (☎23-3111)

コラボコンサート  
 料 無料  
 問 同校 (☎22-2328)

後0時  
 所 同校(宇多津町)  
 定 50人  
 料 1000円  
 他 エプロン、三角巾、ハンドタオル、筆記用具持参  
 申 ①、②とも12月11日(木)までに、同校地域交流センター (☎49-5500)

丸亀武道館一心会(剣道)  
 時 毎週火・木・土曜午後6時~8時  
 所 丸亀高等学校武道館  
 対 対年長、小学生  
 料 月額2000円  
 問 白石さん (☎3-6020)

第27回さめきひょうたん祭り  
 時 12月21日(土)午前11時~午後4時、22日(日)午前9時~午後4時  
 所 生涯学習センター  
 内 ひょうたん作品の展示栽培加工相談、「千成ひょうたん」約100点無償配布  
 問 讃岐愛瓢会事務局 (☎25-0315)

## 募集

混声合唱団「響」  
 時 毎週土曜午後7時~9時  
 所 生涯学習センター  
 問 中元さん (☎5-3202)

ガーデンセミナー  
 正月用寄せ植え実習  
 時 12月15日(日)午前9時半~11時45分  
 所 番の州公園管理事務所(旧番の州プール西隣)  
 定 15人(申込順)  
 内 園芸家・小田健一さんによる正月用の寄せ植え、園芸相談  
 料 3000円(材料費)  
 申 申込開始12月1日(日)  
 問 申込方法など詳しくは、同管理事務所 (☎45-6820)

ビルメンテナンス実務講習  
 時 平成26年1月27日(月)~2月7日(金)午前9時~午後1時  
 所 アイレックス  
 対 55歳以上で働く意欲のある人  
 定 20人  
 内 ビル清掃(設備小修繕含む)の基本と洗剤の知識、掃除技術  
 料 無料  
 申 12月2日(月)~27日(金)に、丸亀市シルバー人材センター (☎23-6215)

ノルディックウォーキングで健康ライフを満喫  
 時 毎月第4日曜午前7時~9時  
 所 ひろおか接骨院(飯山町)  
 対 ノルディックウォーキング、

入居者募集中  
 はなみずき 土器町  
 一新築・高品質・落ち着いた庭園  
 クリニック隣接のお住まい。看護師やケアスタッフ常駐、在宅療養支援診療所による定期訪問診療。  
 (提携医療機関:三浦内科・みちこ小児科クリニック)  
 さくら デイサービス(介護保険適用事業所)  
 毎日楽しいレクリエーション  
 大好評のお食事と充実のリハビリプログラム。  
 介護相談随時受付中!  
 ☎0877-22-8833 丸亀市土器町東七丁目886  
 http://www.hanamizuki-dokicho.com/

藤高冬のまじろ2013 in ユーリカホール  
 時 12月8日(日)午後1時  
 所 藤井高等学校ユーリカホール  
 内 「音楽部」SWING BOY&GIRLS「響舞連」

宮野病院  
 ■内科・胃腸内科・内視鏡内科・腎臓内科・透析内科  
 丸亀市中府町4-13-28 TEL22-3171  
 http://www.miyano-hp.com  
 ● 特別養護老人ホーム 青の山荘  
 ● 介護老人保健施設 あおのやま  
 ● 養護老人ホーム 綾歌荘  
 ● グループホーム あやうた  
 ● デイサービス くりくま  
 関連施設

「毎日換水」「毎日清掃」で清潔。  
 只今 会員募集中!  
 レディネススポーツクラブと天然温泉 あくあ  
 2施設を併用可能  
 アクティブシニア会員  
 ペアレディネス会員  
 入浴料 大人一般 550円  
 リフレッシュオープン  
 ボディケア 15分 1,100円~90分  
 リラクゼーション あくあ  
 健康保険など各種保険適応  
 あくあ接骨院  
 健康長寿温泉 天然温泉 あくあ  
 TEL 0877-28-2525  
 丸亀市郡家町1555-5  
 樹伊藤スイミングスクール

カマタマーレ讃岐  
 日本フットボールリーグ(JFL)  
 2013シーズン 準優勝!!  
 応援ありがとうございました!  
 今後の試合日程など詳しくは、公式ホームページ  
 (http://www.kamatamare.jp/) でチェック!



**丸亀競技場スポーツ教室**  
 ●小学生陸上教室Ⅱ  
 時平成26年1月11日、18日、25日、2月8日、15日、3月8日、22日の土曜午後5時半～7時半(全7回)  
 所丸亀競技場  
 対小学3～5年生  
 定50人(先着順)  
 料2500円  
 受付開始12月11日(水)午前9時  
 他同競技場で直接申し込み  
 問同競技場(21-5800)



**編集室**  
 ●丸亀市公式フェイスブックでは、最新の情報を発信♪「1000いいね!」目指して奮闘中(くっちゃん)●来月号から、産休で小紙作成から離れます。しばらくの間、読者の立場でよりよい紙面作りに協力します☆(凜)●まちづくり出前講座で飯山北コミュニティを訪問。参加者の皆さん、ありがとうございました。(もり)●投稿コーナー(9号)好評です。来年もほほえましい話題、頑張っている人などを紹介。より温かい小紙に(中年明)

**戦没者遺児による慰霊友好親善事業の参加者**  
 戦没者の遺児を対象に、父などが戦没した旧戦域を訪れ、慰霊追悼や、同地域の住民と友好親善を行います。  
 料9万円(交通費・宿泊費など自己負担)  
 問実施地域や日程など、詳しくは(財)日本遺族会事務局(03-3261-5521)

**セカンドハンドボランティア**  
 公益社団法人セカンドハンドは、無償提供の品物を販売するチャリティーショップです。同団体が発行する、セカンドハンド通信の発送作業に参加してみませんか。  
 時12月21日(土)、22日(日)午前10時～午後6時のうち何時間でも可  
 所セカンドハンド丸亀店(新浜町)  
 対どなたでも  
 内冊子を折る、封筒に入れるなどの事務作業  
 申事務局・渋谷さん(087-861-6020)

**図書館へ行こう!**

**おはなし会**  
 綾歌=12月14日(土) 午前10時半  
 飯山=12月14日(土) 午後2時  
**親子TVシアター**  
 日時=12月8日(日) 午後1時半  
 場所=中央図書館  
**ブックバンク(本の交換会)**  
 飯山=12月8日(日)、22日(日) 午前9時半～午後2時  
 中央=12月15日(日) 午前10時～午後2時  
**ブックスタート(3か月児健康診査時)**  
 ひまわりセンター=12月17日(火)、24日(火)  
 飯山総合保健福祉センター=12月20日(金)  
**サンタといっしょにあそぼう**  
 日時=12月21日(土) 午後1時半  
 場所=中央図書館  
 対象=幼児・小学生  
 定員=100人  
 ★12月1日(日)から整理券配布開始



**「転倒を防ぐバランストレーニングの科学」**

田中敏明/著(岩波書店)  
 転倒を防ぐバランストレーニングの考え方を、わかりやすく解説するとともに、気軽にできるトレーニング方法をイラストを交えて紹介。高齢者はもちろん、転倒予備軍の50代後半～60代前半の人にも役立つ本。

**「はじめての手づくりキャンドル」**

yuki工房/編(日本ヴォーグ社)  
 好みの形、好みの色、好みの香り。世界に1つだけのキャンドルを手作りしてみませんか?簡単に作れるキャンドルを写真で説明します。ディナーキャンドル、ゼリーキャンドル、マカロンタワーなどを収録。

**「ゆきのうえゆきのした」**

クリストファー・サイラス・ニール/絵(福音館書店)  
 雪の上は、しんと静まりかえって、真っ白。でも雪の下には、まったく別の秘密の世界があって、いろんな生きものたちが寒さや危険から身を守りながら暮らしている……。雪の下で冬を過ごす生きものたちを描いた絵本。

**12月の休館日**  
 ●中央図書館(☎22-3746) 9日、23日、29日～平成26年1月4日  
 ●綾歌図書館(☎86-5915) 2日、9日、23日、28日～平成26年1月4日  
 ●飯山図書館(☎98-2666) 2日、16日、23日、28日～平成26年1月4日

司法書士・行政書士・土地家屋調査士  
**高橋 誠事務所** 無料相談受付中!  
 ●売買・相続・贈与による名義変更  
 ●遺言・会社設立 ●破産・債務整理 ●過払金返還請求  
 ●土地測量・分筆・建物登記 ●農地申請・建築業許可  
 当事務所は皆様の身近な法律家です。お客様を全力でサポート致します!  
 丸亀市土居町二丁目6番5号 TEL0877-58-4144

楽しく、ムリなく、簡単に、やさしいテニス教室  
**丸亀テニスクラブ**  
 広報持参で「体験無料」入会後に特典あり! さらに、体験当日入会者は入会金(3,150円)無料!  
**丸亀 テニス** でネット検索! ※期間 H25/12/30まで  
 エアコン付き! インドアコートで日焼けなし!  
 インドアコート3面・アウトコート9面  
 丸亀市川西町南2 TEL&FAX 0877-28-7219

**親子でリズム遊びをしよう**  
 音楽にのってリズムや手遊び、絵本の読み聞かせなど。子どもの健やかな成長を願って子育てについて語り合いませんか。  
 時木曜(月3回)午前10時半～正午  
 所蓮池公園内軽運動室  
 対就園前の子どもとお母さん  
 料月額1200円  
 申新日本婦人の会丸亀支部・津田さん(☎090-1444-11971)

**募集**  
 干支作り「午」  
 時12月19日(木)午前10時～正午  
 所スペース114(本町)  
 定15人  
 料6500円  
 他裁縫道具、ぬれタオル持参  
 申小阪さん(☎090-197-7916-729)

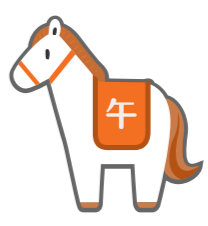

**丸亀郷土史会に入会しませんか**  
 毎月第2土曜午後2時  
 所生涯学習センター4階  
 対どなたでも  
 他12月14日(土)は、市教育委員会・近藤武司さんによる「丸亀の古墳について」の講演あり  
 問同会・高貴英典さん(☎281-9992)

料月額1400円  
 申新日本婦人の会丸亀支部・西岡さん(☎090-6889-1137)  
**満濃池森林公園 森林の寺子屋教室**  
 時12月8日(日)午前9時～正午  
 所同公園森林学習展示館に集合  
 定25人(先着順)  
 内ミニ盆栽作りとクリスマスリース作り  
 料800円  
 他汚れてもよい服装で参加  
 申12月5日(木)までに、同園(☎78-3364)

**市民会館から**  
 ●うたごえ喫茶  
 時12月21日(土)午前10時～正午  
 所同館中ホール  
 定80人(申込順)  
 料1200円(ドリンク1杯、貸し歌詞集付き)  
 ●太極拳教室  
 時12月13日～平成26年1月31日 までの毎週金曜午前10時～11時半(全7回)  
 所同館

時平成26年1月11日(土)午後5時～8時  
 所アイレックス小ホール  
 対26歳～45歳の独身の男女  
 定男女各30人(申込順)  
 料3000円(男性)、2000円(女性)  
 申アイレックス(☎861-6800)  
**創立30周年記念丸亀市民吹奏楽団 第40回定期演奏会**  
 時12月15日(日)午後2時開演  
 所市民会館大ホール  
 内プロドラマー河野次男さんによる演奏など  
 料一般1000円、中高生500円(市民会館で販売)  
 問同楽団事務局・山根さん(☎281-8065)

**NHK「民謡魂ふるさと」の唄 公開収録観覧者**  
 時平成26年1月20日(月)午後6時半～8時  
 所市民会館  
 内司会・TOKIO・城島茂さんほか、出演・成世昌平さん、藤みち子さんほか  
 料無料  
 他申込多数の場合は抽選。1枚で2人入場可。なお、応募時に提出した情報は抽選結果の連絡のほか、受信料のお願いに使用場合があります。  
 締め切り12月18日(水)  
 申往復はがきの往信用裏面と返信用表面に郵便番号、住所、氏名、電話番号を記入し、NHK高松放送局へ郵送。  
 問同局(☎0871-8251016)またはホームページへ。

定20人(申込順)  
 料5000円  
 ●足もみ健康教室  
 時12月・平成26年1月の午前9時半～11時(全4回)  
 所同館毎月第2・4月曜、アイレックス毎月第2・4火曜  
 定各20人(申込順)  
 料4000円(4回分)  
 申同館(☎231-4141)、アイレックス(☎861-6800)

下水道 接続工事 点検・清掃 浄化槽  
 廃棄物 収集・運搬 バイオのつみ 高圧洗浄  
**太陽光発電**  
 エアコン・エコキュートの施工  
**四国化成グループ シコク環境ビジネス**  
 丸亀市を応援します。  
 ☎0120-28-8308

花輪・寝台車・葬式一式(会館葬)  
**(有)花輪のよした**  
 〒763-0082 丸亀市土器町東6丁目195  
 寝台車受付 24時間(0877)23-5500  
 Fax(0877)23-7890  
**吉田葬祭会館**  
 〒763-0082 丸亀市土器町東7丁目153  
 TEL・FAX(0877)21-5045



# 22年ぶり 大相撲丸亀場所

## 大盛況



幕内土俵入り



取り組み 琴勇輝 対 豊響



### ガンバレ琴勇輝

髪結い 琴勇輝関

10月22日(火)、22年ぶりに丸亀で平成25年大相撲巡業が行われました。およそ200人の力士たちが、稽古、握手会、相撲甚句、初っ切り、取り組みなどを披露。なかでも、垂水小学校出身の琴勇輝関の雄姿に盛んな拍手と歓声を送られていました。



東西両横綱と市長ら



記念の座布団



握手会 サインもお願いします



迫力のぶつかり稽古



土俵作り



ユーモア満点 初っ切り(しよっきり)



会場準備完了 土俵祭

## お城の落ち葉を 差し上げます

丸亀城内の清掃などで集めた落ち葉を配布します。

配布場所：丸亀城内  
亀山公園からめて林周辺

配布期限：平成26年1月未まで  
(なくなり次第終了)

希望者は、都市計画課(☎24-8843)までご連絡ください。



かわぶち 川 洩 れもん ちゃん  
(H23.2.1生)  
土器町

お姉ちゃんになったね!  
来夢と仲良くしてね♡



ひの 日本 廉 人 ちゃん  
(H23.9.29生)  
土器町

日々成長。今は野球ごっこにはまっています♪ 素直に育ってね!

## わが家の アイドル

★1歳から3歳までのお子さんを紹介します!  
★申し込みは、秘書広報課(☎24-188001)へ

募集

