

**新市長に梶正治が就任**

検診の受診券が変わります

第64回 丸亀お城まつり

市政にご意見を 審議会等委員募集

下水道事業のお知らせ



私の丸亀 思い出の風景 ⑭

きしよぶ  
「黄菖蒲の頃」中津万象園

愛知県春日井市 加藤 直さん

丸亀を離れて65年になる。城西小学校の1年生、決してピカピカというわけにはいかなかった時代、夏には両親がよく中津へ連れて行ってくれた。母の手縫いの巾着に煎ったそば豆を詰め、腰にぶら下げて水浴びをした。

黄菖蒲の頃、帰省の機会に関西の友人夫婦を案内したが、浜は無く……。だが、こんなすばらしい庭園に巡り会えて、鼻高々でした。

N. Kato 中津  
万象園

# がん検診・特定健診・後期高齢者健診の 受診券が変わります!

健康課  
☎24-8806

今までは  
別々に届いた  
受診券が……

これからは  
1つの封筒で  
届きます

5月下旬  
個別郵送

がん検診受診券  
特定健診受診券

がん検診、特定健診、後期高齢者健診すべての受診券が1つの封筒で送られます。  
(20歳～39歳の女性は子宮がん検診受診券のみ)

後期高齢者  
健診受診券

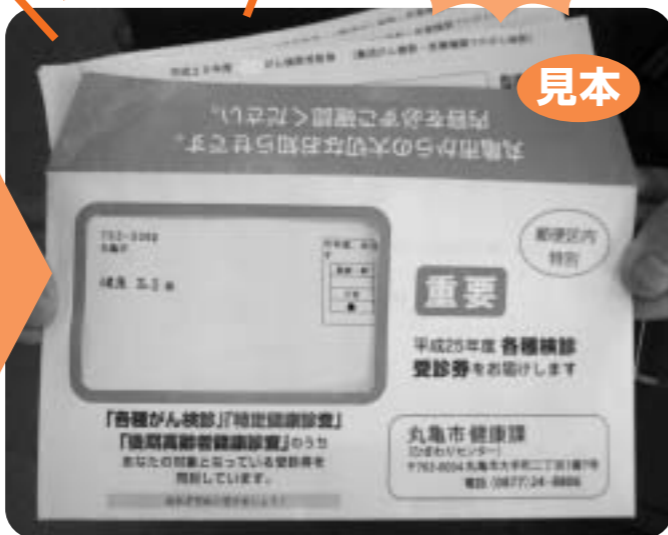

## 検診は6月スタート 忘れずに早目に受けよう!



年度途中に新たに75歳になる人は、誕生日の前月中旬ごろに県後期高齢者医療広域連合から特定記録郵便で送付されます。

郵送された被保険者証は誕生日から使用してください。

### 後期高齢者医療制度

## 新たに75歳になる皆さん 被保険者証が変わります

保険課 ☎24-8842  
税務課 ☎24-8857  
県後期高齢者医療  
広域連合事務局  
☎087-811-1866

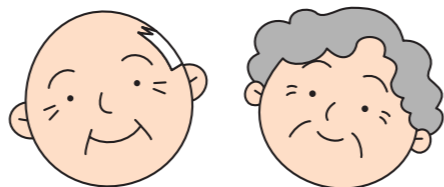

こんにちは  
丸亀市長に就任しました  
梶 正治です。  
市民の皆さんと一緒に、  
丸亀市をより安心して暮  
らせる元気な街にするた  
め、対話を基本にがんば  
りますので、よろしくお  
願い申し上げます。  
お気軽に声をお掛けくだ  
さい。

### 梶 正治市長の横顔

- 生年月日/1953年(昭和28年)1月21日生まれ 60歳
- 住所/山北町 ●星座/みずがめ座 ●血液型/O型
- 身長/160cm ●体重/58kg
- 座右の銘/人間らしく生きる
- 略歴/香川県職員、行政書士、香川県議会議員、NPO法人理事長
- 趣味/囲碁、スキー、読書
- 好きな食べ物/おはぎ、ケーキ、うどん
- 最近読んだ本/藤沢周平著「三屋清左衛門残日録」
- 健康管理で気をつけていること/野菜を中心にした食事
- 日課にしていること/朝ごはんづくり

梶正治市長が、4月24日に初登庁しました。任期は、平成25年4月24日から平成29年4月23日までです。今月号では、新しい市長の横顔を紹介いたします。市政運営の施策など具体的な方針は、6月号で詳しく掲載します。

## 新しい市長に 梶 正治が就任しました

4月24日  
初登庁



新丸亀警察署(仮称)完成予想図

丸亀警察署が、善通寺警察署と統合し、新丸亀警察署(仮称)として、総合運動公園プール跡地(新田町)に建設されます。管轄する地域は、丸亀市、善通寺市、多度津町で、今年10月に着工し、平成27年春開署予定です。



周辺案内図

①中讃地域の治安対策の拠点に  
新しい警察署には、大規模災害に対応する防災拠点としての

機能を備え、本部の機動捜査隊や交通機動隊を併設して、中讃地域の治安対策の拠点を設けます。

②安全・安心ネットワーク機能を強化  
地域の人と一緒に、犯罪や事故の起きにくい社会を築くため、ボランティアの人同士の情報交換やホットで安全・安心な情報を提供できる機能を備えます。

③善通寺市に運転免許更新施設を整備  
再編後は、現在の善通寺警察署の場所に中央交番を移転します。この交番が幹部交番となり運転免許更新施設を整備します。

## 総合運動公園プール跡地に 新しい警察署 27年春開署 運転免許更新施設は現在の善通寺署に



4土 獅子舞競演

第38回お城村村長  
とり奉行  
骨付じゅうじゅう



4土 第8回全日本骨付鳥選手権



3金 岡田 時代絵巻物語  
(写真は去年のものです)



4土 地域発信型映画  
「MG-2416」上映会

©2013「MG-2416」製作委員会

2木 前夜祭 第42回日本の太鼓まつり

4土 きみともキャンディ  
お城まつりライブ



4土 丸亀おどり総おどり

来てごんは  
踊ってごんは

第38回お城村小町  
うっちゅ娘



2木 新しい観光親善大使  
お披露目

三井友貴さん(左)と橋本香穂里さん(右)。  
5月2日(木)前夜祭でお披露目します。



3金 4土 海上自衛隊艦艇入港  
(写真はイメージです)



3金 丸亀おどり  
フリースタイル

第38回お城村実行委員長  
京極くん

# 丸亀おしろまつり

第64回

MARUGAME OSHIRO MATSURI

5月2日(木)は  
前夜祭/日本の太鼓まつり

5/3(祝) 4(祝)  
ゴールデンウィーク開催!!

丸亀お城まつり協賛会事務局 文化観光課 ☎24-8816



3金 火縄銃砲術実演



3金 浜省トリビュート  
あまだ省吾BAND

- 蓬萊町西岸壁**
- 3金 9:00~11:00 海上自衛隊艦艇入港一般公開
  - 4土 13:00~16:00 海上自衛隊艦艇入港一般公開
  - 4土 9:00~15:00 発動機運転会
  - 9:00~11:00 海上自衛隊艦艇入港一般公開
  - 13:00~15:00

- 市民ひろば周辺**
- 3金 4土 10:00~18:00 大道芸人たちの「ゲリラ」パフォーマンス

- うどん広場 (JA跡地)**
- 3金 4土 10:00~15:00 素人手打ちうどん「味」自慢大会
  - 10:00~16:00 丸亀城下町こだわり大物産展

- 丸亀城内一円**
- 3金 9:00~22:00 丸亀お城村
  - 4土 9:00~18:00 丸亀お城村

- お城村広場 (資料館前広場)**
- 3金 9:30~10:00 お城村開村式
  - 11:30~22:00 キャッスルジャズフェスティバル
  - 4土 10:00~11:00 四国のご当地キャラクター大集合!!
  - 13:00~13:30 きみともキャンディお城まつりライブ
  - 14:00~15:00 まきのめくみ歌謡ショー
  - 16:00~16:30 そよかぜコンサート

- 丸亀城 延寿閣 (見返り坂上がってすぐ)**
- 3金 10:00~12:00 邦楽(三曲)演奏会
  - 13:00~15:00

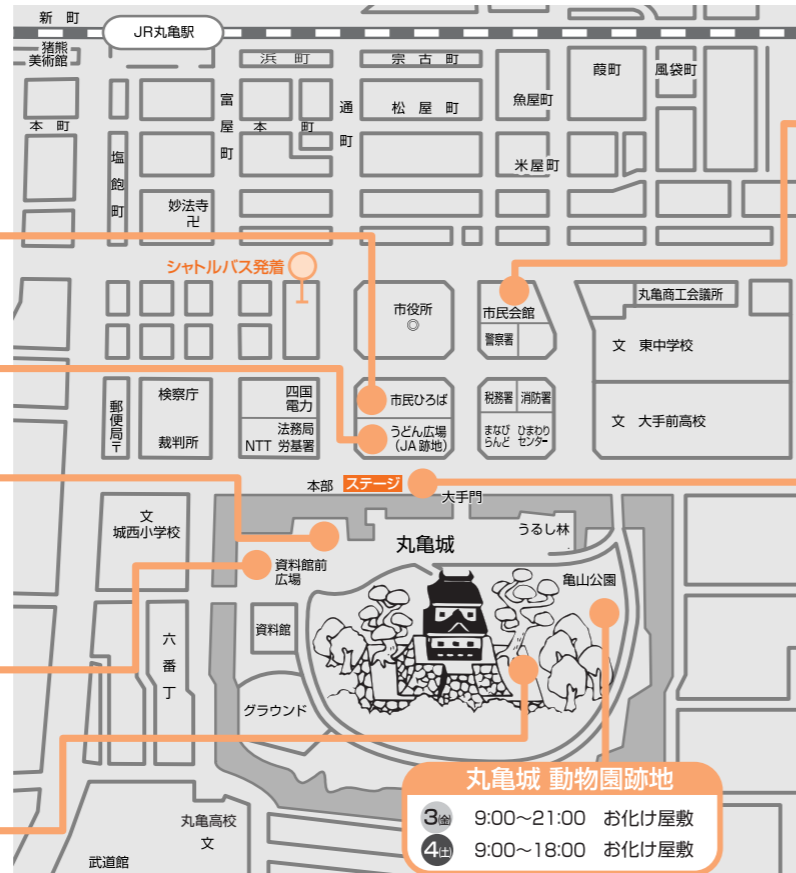

- 市民会館**
- 2木 18:00~21:00 第42回日本の太鼓まつり 丸亀市観光親善大使発表会
  - 4土 12:00~17:00 全編丸亀市オールロケ「MG-2416」凱旋上映会

- お堀端ステージ周辺**
- 3金 10:00~10:15 プレイバント(京極幸舞連)
  - 10:30~11:30 まんでガンガン大行進(第1部)
  - 11:30~11:40 ミニコンサート(尽誠学園高等学校吹奏楽部)
  - 11:40~11:50 直心影流雑刀術(秀徳丸亀稽古場)
  - 11:50~12:15 火縄銃砲術実演(丸亀城鉄砲隊)
  - 12:30~15:00 まんでガンガン大行進(第2部)
  - 15:00~15:10 四国学院大学チアリーディングショー
  - 15:30~16:00 香川県警察音楽隊コンサート
  - 16:00~16:10 四国学院大学チアリーディングショー
  - 16:30~17:30 浜省トリビュートあまだ省吾BANDライブ
  - 17:45~21:00 丸亀おどりフリースタイル
  - 4土 10:00~10:20 讃岐まんのう太鼓保存会
  - 10:30~11:30 きみともキャンディお城まつりライブ
  - 11:30~12:00 少林寺拳法演武
  - 12:00~14:00 丸亀の獅子舞競演
  - 14:00~14:20 阿波酔連
  - 14:30~15:30 第8回全日本骨付鳥選手権
  - 15:30~16:15 カラオケ入賞者コンサート
  - 16:30~18:00 ふるさとの民謡
  - 18:30~20:00 丸亀おどり総おどり大会

無料 シャトルバス 20分ごと

3日(金)9:00~21:20・4日(土)9:00~20:20

通町 ← シャトルバス → ポートレース場

丸亀駅前  
丸亀市役所  
丸亀市市民会館  
丸亀市市民会館  
丸亀市市民会館

協賛イベント	時間	行事名	場所
5/3(金) 4(土)	3(金) 9:00~17:00	ふれあいフェスティバル 愛の広場	まなびらんど駐車場
	4(土) 9:00~16:00		
5/3(金)	9:30~受付 10:00~開始	将棋大会(小学生の部) (一般の部)	ひまわりセンター
5/4(土)	10:00~16:00	お茶の会(お抹茶)	まなびらんど 市民会館 ひまわりセンター
5/19(日)	9:00~16:00	第37回県下各種団体対抗柔道大会 第25回県下中学校・県下少年組対抗柔道大会	丸亀高等学校武道館

市民展	時間	行事名	場所
5/1(木)~4(土)	9:00~16:30	書道展	資料館
		古い着物を生かす会透綾作品展	市民会館
5/2(木)~4(土)	9:00~17:00 ※最終日は 16:00まで	押花展	フローラルアート華展
		ちぎり絵展	サヌキ彫り展
		写真展	服飾展
		絵画展	華道展
		帯結び展	文芸作品展
		フラワーデザイン展	陶芸展
5/3(金)・4(土)		華道展	バラ展 市民会館

皆さんの意見を

市政に生かしてみませんか？

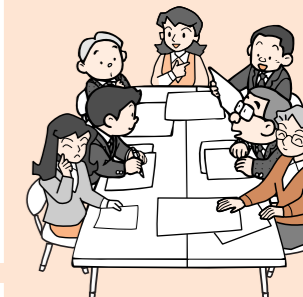

審議会等委員は、より良い丸亀市をつくるために、皆さんが日頃の生活の中で抱いている疑問や意見を市政に反映させる市民参画のひとりの形です。

審議会等委員は性別や世代を問わず、バランスのとれた構成が必要です。女性や若い人も積極的に参加してください。興味のある分野について、あなたの経験や思っていることを話してみませんか。

締め切り 5/15(水)

図書館協議会



締め切り 5/15(水)

少年育成センター運営協議会



委員の任務	中央図書館長の諮問に応じ、市立図書館運営について審議	少年育成センターの運営に関する調査および審議
応募資格	社会教育の関係者、家庭教育の向上に関する活動を行う、市内に在住または通勤・通学している20歳以上の人 ※市議会議員、市職員、2つ以上の審議会に委嘱されている人を除く	市内に在住または通勤・通学している20歳以上の人 ※市議会議員、市職員、2つ以上の審議会に委嘱されている人を除く
任期	2年（平成25年7月1日～平成27年6月30日）	
定員	1人	2人
応募方法	応募用紙に必要事項を記入し、1000文字程度の応募理由を添えて、中央図書館へ提出（郵送、ファクス、直接持参、メール）。	応募用紙に必要事項・応募理由を記入し、少年育成センターへ提出（郵送、ファクス、直接持参、メール）。
問い合わせ	中央図書館 ☎22-3746、FAX22-3775	少年育成センター ☎22-6886、FAX22-1367

**応募用紙** 各担当課、市役所受付、市民総合センター、市民センター、コミュニティセンター、市ホームページで入手可

**選考方法** 応募用紙の記載内容や応募理由を総合的に審査して選考（結果は全員に通知）

締め切り 5/31(金)

福祉推進委員会



委員の任務	社会福祉に係る重要な事項についての審議	
応募資格	市内に在住している20歳以上の人で、平日昼間の会議に出席できる人 ※市議会議員、市職員、2つ以上の審議会に委嘱されている人を除く	
任期	2年（平成25年7月1日～平成27年6月30日）	
定員	2人	
応募方法	応募用紙に必要事項を記入し、800字程度の応募理由を添えて高齢者支援課へ提出（郵送、ファクス、直接持参、メール）。	
問い合わせ	高齢者支援課 ☎24-8807、FAX24-8455	

締め切り 5/24(金)

産業振興推進会議



委員の任務	丸亀市産業振興条例に基づく産業振興計画を推進し、計画の推進状況について評価	
応募資格	市内に在住または通勤・通学している20歳以上の人 ※市議会議員、市職員、2つ以上の審議会に委嘱されている人を除く	
任期	2年（平成25年7月5日～平成27年7月4日）	
定員	2～3人程度	
応募方法	応募用紙に必要事項を記入し、「市の産業振興」をテーマにした1000字程度の作文を添えて産業振興課へ提出（郵送、ファクス、直接持参、メール）。	
問い合わせ	産業振興課 ☎24-8844、FAX24-8863	

締め切り 5/20(月)

保健医療推進委員会



締め切り 5/15(水)

子ども・子育て会議



委員の任務	丸亀市健康増進計画「健やか まるがめ21」後期計画の進行管理など、地域保健医療の総合的推進方策についての審議	子ども・子育て支援に関する施策の総合的かつ計画的な推進に関して必要な事項および施策の実施状況について調査、審議、建議
応募資格	市内に在住または通勤・通学している20歳以上の人 ※市議会議員、市職員、2つ以上の審議会に委嘱されている人を除く	
任期	2年（平成25年7月1日～平成27年6月30日）	2年（平成25年7月頃から）
定員	2人	2～3人程度
応募方法	応募用紙に必要事項を記入し、1000字程度の応募理由を添えて、健康課へ提出（郵送、ファクス、直接持参、メール）。	応募用紙に必要事項を記入し、500字程度の応募理由を添えて、政策課へ提出（郵送、ファクス、直接持参、メール）。
問い合わせ	健康課 ☎24-8806、FAX24-8830	政策課（子ども・子育て一元化準備室）☎24-8839、FAX24-8874

＜6月以降の委員募集＞

6月	環境審議会	環境課
	廃棄物減量等推進審議会	クリーン課
	人権政策推進審議会	人権課
	文化振興審議会	文化観光課
7月	行政改革推進委員会	政策課
8月以降	都市計画審議会	都市計画課
	男女共同参画審議会	人権課
	スポーツ推進審議会	スポーツ推進課
	安心安全まちづくり推進協議会	地域振興課

6月以降の委員募集について、詳しくは今後の広報などでお知らせします。また、各審議会のこれまでの議事録などは、市のホームページでご覧いただけます。



子どもたちを守りたい

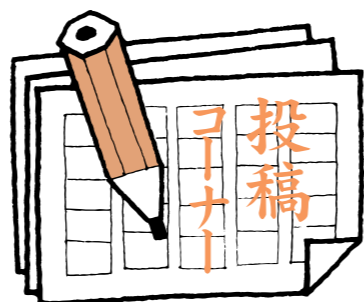
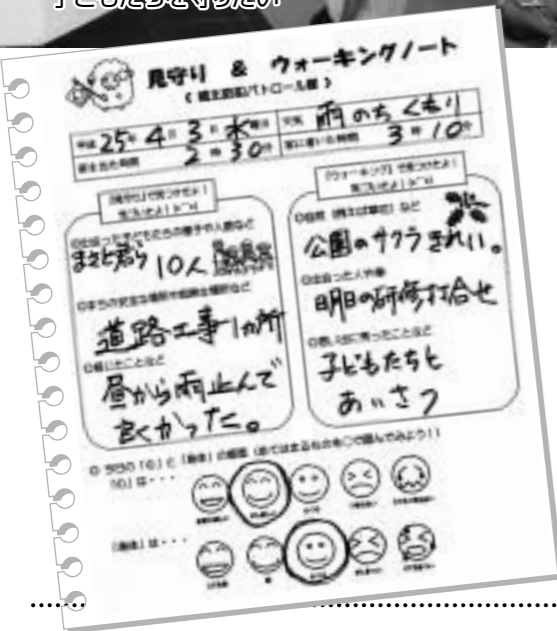

### パトロールで健康も趣味も

8年前、城北コミュニティの近藤照司さんの呼び掛けで「子どもたちを不審者から守ろうと」

発足した「城北防犯パトロール隊」。ある日、隊員から「みんな少しずつ年をとったりよるけんパトロールをしながら、健康増進と趣味ができたらええなあ」と「見守り&ウォーキングノート」の提案がありました。

このノートには、天気、出発・帰宅時刻、歩いたコース、出会った人数、危険箇所などを日記風に書きます。また、血圧、脈拍など体調の記録。さらに、スケッチや自作の詩などを添えます。これを定期的に回収して、貴重な資料にしています。隊員たちの笑顔が以前より増えたような気がします。皆さんの地域でもいかがですか。毎日が楽しくなりますよ。



### 「酒をやめたい」断酒会があります

社香川県断酒会広報担当 福家 啓之 さん

一人では難しいと言われるかもしれません。香川県断酒会では、毎月3回程度、市内で「断酒例会」を開いています（県内どこかでは毎日開催）。会員が集い、自らの体験談を語り、聞く、ただそれだけです。仲間の体験談を聞くことで「ああ自分ひとりではなかったのだ」と気付けるかもしれません。また、体験談を語ることで、自らを深く洞察する集団療法としての効果もあります。

原則会員制ですが、見学はいつでもでき、家族だけでも参加できます。どうぞお気軽にご来場ください。

問い合わせ 社断酒会仲多度支部・古市さん ☎86-3675

#### 断酒会例会のご案内

- ひまわりセンター 5月16日(木) 午後6時～8時 (毎月第3木曜)
- 県立丸亀病院 5月19日(日) 午後1時半～3時半 (毎月第3日曜)
- 三船病院 5月25日(土) 午後2時～4時 (毎月第4土曜)

平成25年度

# 下水道事業のお知らせ

下水道課 ☎24-8850



## 合併処理浄化槽の補助金額が変わります

下水道の未整備地域では、し尿と生活雑排水を併せて処理する合併処理浄化槽を設置しましょう。高度処理型の合併処理浄化槽には、下記の人槽区分、除去型に応じて補助金を交付します。

#### 人槽別補助金額

人槽区分(人槽)	通常型	高度処理型		
		窒素またはリン除去型	窒素およびリン除去型	BOD除去型
5	332,000円	444,000円	528,000円	489,000円
6~7	414,000円	486,000円	693,000円	654,000円
8~10	548,000円	576,000円	963,000円	903,000円
11~20	939,000円	1,092,000円	1,674,000円	1,551,000円
21~30	1,472,000円	1,860,000円	2,811,000円	2,607,000円
31~50	2,037,000円	2,496,000円	3,774,000円	3,501,000円

単独処理浄化槽からの転換には、別途補助金(上限9万円)を上乗せします。

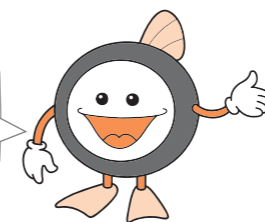

## 雨水を活用しよう

下水道への接続により不用になった浄化槽の改造や、市販の雨水貯留槽(容量100リットル以上)を購入し設置した場合には補助金が交付されます。水やりや洗車など、湯水対策として雨水を活用しましょう。

**改造** 改造費、材料費など対象経費の2分の1(上限5万円)

**新設** 本体購入費、材料費など対象経費の2分の1(100~200リットルまで上限3万円。200リットル以上は上限5万円)

#### ■不用浄化槽の改造

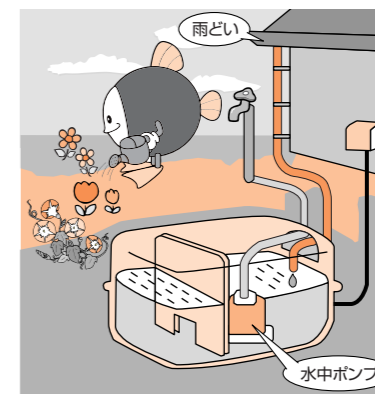

#### ■新設

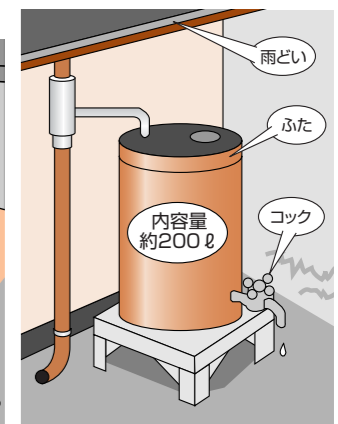

## 下水道の供用が開始された皆さんへ 受益者負担金が賦課されます

平成25年3月31日から新しく下水道が使えるようになった地区に、土地などを所有している人には、下水道事業受益者負担金が賦課されます。対象者にはすでにお知らせを郵送しており、5月上旬には申告書などを送付します。

申告書は、現在の土地の所有者や面積などを確認するもので、間違いがなければ住所、氏名を記載し、押印して返送してください。詳しい内容は申告書に同封するパンフレットをご覧ください。

申告書提出から納付までの流れは下の図のとおりです。

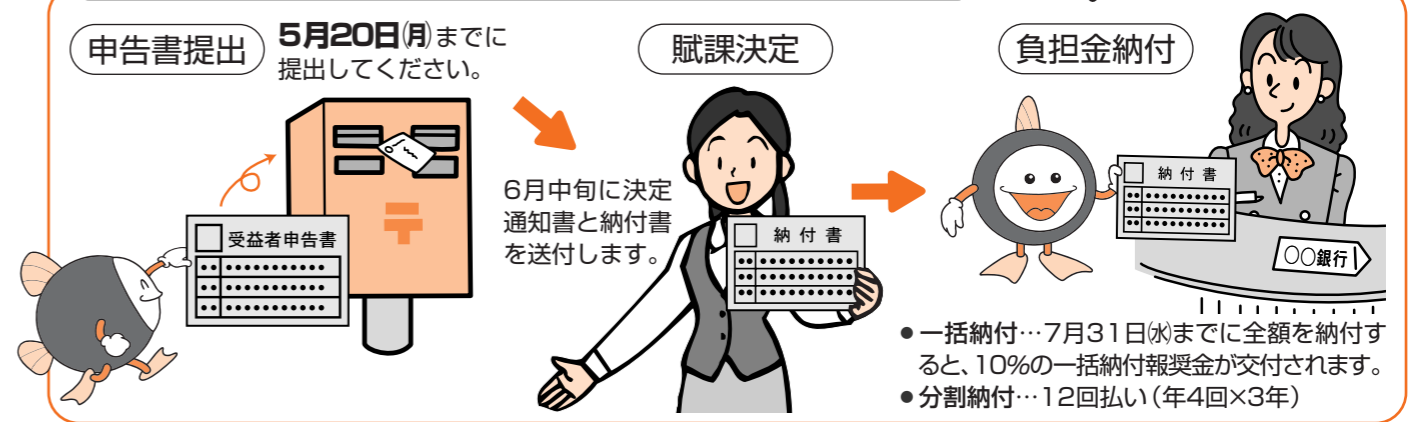
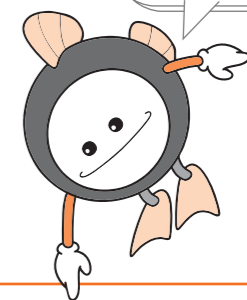

納付は  
便利な  
口座振替で  
軽自動車税/全期分  
(納期は5月10日~31日)

日	月	火	水	木	金	土
			1	2	3 憲法記念日	4 みどりの日
5 こどもの日	6 振替休日	7	8	9	10	11
12	13	14	15	16	17	18
19	20	21	22	23	24	25
26	27	28	29	30	31	

## 《夜間の救急電話相談》

午後7時~翌朝8時

発熱など急病のときの対応について、看護師が電話で相談に応じます。

一般：☎087-812-1055

小児：☎#8000 か ☎087-823-1588

当番医は変更することがあります。内容などは、「医療ネットさぬき」で確認できます。QRコード



## 休日当番医

3日(祝)	内 篠原記念病院 脳外岸川脳神経外科	☎23-2205 ☎25-2828
4日(祝)	内 丸亀おのクリニック 外 大西外科医院 外 平川クリニック	☎22-3902 ☎22-5627 ☎98-0710
5日(祝)	内 三谷医院 眼 しょうじ眼科医院	☎22-4719 ☎58-2233
6日(月)	内 石田医院 内 楠原内科医院 整 柴田整形外科クリニック	☎22-4857 ☎86-3005 ☎28-2700
12日(日)	内 ふたご山クリニック 外 香川クリニック	☎24-8000 ☎22-2311
19日(日)	内 中山クリニック 整 石川整形外科クリニック	☎24-3000 ☎23-8100
26日(日)	内 宮野病院 整 川井整形外科クリニック	☎22-3171 ☎23-4010

【歯科】 診療時間 午前9時~正午

5日(祝)	ふくい歯科医院 (綾川町)	☎087-876-5433
12日(日)	高橋歯科医院 (綾川町)	☎087-876-1666
19日(日)	さかい歯科医院 (宇多津町)	☎41-0333
26日(日)	浜崎歯科医院 (綾川町)	☎087-877-2211

## 健康行事

●こころの健康相談 (要予約 ☎24-8806)

23日(木)	ひまわりセンター	午前9時半~11時半
--------	----------	------------

●栄養相談 (要予約 ☎24-8806)

13日(月)	ひまわりセンター	午後1時半~4時半
27日(月)	飯山総合保健福祉センター	

●理学療法士による相談

1日(水)	飯山総合保健福祉センター	午前9時半~11時半
-------	--------------	------------

●歩行プール夜間説明日 (前日午前中までに要予約 ☎24-8806)

8日(水) 女性	飯山総合保健福祉センター	午後6時~7時
14日(火) 男性		

●すこやか体操教室 (膝痛)

7日(火)	飯山総合保健福祉センター	午前10時~11時半
-------	--------------	------------

## 母子保健行事

●赤ちゃんを迎える教室

19日(日)	ひまわりセンター	午前9時~11時半
--------	----------	-----------

●離乳食講習

27日(月)	飯山総合保健福祉センター	午前10時~11時半
31日(金)	ひまわりセンター	

●3か月児健康診査

21日(火)	ひまわりセンター	
24日(金)	飯山総合保健福祉センター	午前9時半~10時半
28日(火)	ひまわりセンター	

●1歳6か月児健康診査

2日(木)	ひまわりセンター	午後1時半~2時半
30日(木)		

●3歳児健康診査

9日(木)	ひまわりセンター	
16日(木)	綾歌保健福祉センター	午後1時半~2時半
23日(木)	ひまわりセンター	

## 暮らしの相談

●人権相談

8日(水)	市役所	午前10時~午後3時
-------	-----	------------

●行政相談

13日(月)	市役所	午前10時~正午
	飯山市民総合センター	
17日(金)	栗熊コミュニティセンター	

●行政書士相談 (予約可 ☎56-4512)

16日(木)	市役所	午前9時~正午
--------	-----	---------

●定例農家相談

1日(水)	飯山市民総合センター	午前9時~正午
8日(水)	栗熊コミュニティセンター	
10日(金)	市役所	

●障がい者(児)相談 (要予約 ☎24-8805)

16日(木)	市役所	午前9時半~11時半
--------	-----	------------

●サポステ出張職業相談

23日(木)	栗熊コミュニティセンター	午後1時~4時半
--------	--------------	----------

	相談日(祝日を除く)	相談場所	時間
市民相談 (電話相談不可)	月~木曜、第5金曜日	市役所	午前9時~正午・ 午後1時~4時
	第1・3金曜日	栗熊コミュニティセンター	
	第2・4金曜日	飯山市民総合センター	
交通事故相談	月~木曜、第5金曜日	市役所	午前9時~正午・ 午後1時~4時
	第1・3金曜日	飯山市民総合センター	
	第2・4金曜日	栗熊コミュニティセンター	
問い合わせは、地域振興課 ☎24-8809			

## ■その他の相談

- 無料税務相談=毎週月曜(午後1時~3時)・四国税理士会丸亀支部 ☎22-0041
- 少年相談=平日・少年育成センター ☎0120-734970
- 家庭児童相談・女性相談、母子自立支援相談=平日・子育て支援課 ☎24-8808
- 不動産無料相談=第3金曜午後1時~3時半・市民会館、(公社)宅建取引業協会 ☎087-823-2300
- ボランティア相談=平日・丸亀ボランティア協議会 ☎22-7625

●弁護士無料法律相談 (要予約 ☎24-8809)

11日(土)	ひまわりセンター	午前9時~午後0時20分
24日(金)		午後1時20分~午後4時40分

次回6月1日出の相談は、5月27日(月)から受付開始

●無料法律相談 (要予約 ☎22-5700)

9日(木)	飯山総合保健福祉センター	午前9時~正午
14日(火)	ひまわりセンター	
15日(水)	綾歌総合保健福祉センター	

●司法書士相談 (要予約 ☎22-5700)

28日(火)	ひまわりセンター	午前9時~正午
--------	----------	---------

●介護相談 (要予約 ☎98-1584)

8日(水)	飯山総合保健福祉センター	午前9時~正午
-------	--------------	---------

●認知症専門相談 (要予約 ☎24-8933)

8日(水)	ひまわりセンター	午後1時半~4時半
-------	----------	-----------

## ■問い合わせ・申し込み

健康行事	健康課	☎24-8806
母子保健行事		
行政相談	地域振興課	☎24-8809
弁護士無料法律相談		
行政書士相談	県行政書士会	☎56-4512
無料法律相談		
司法書士相談	社会福祉協議会	☎22-5700
介護相談		
障がい者(児)相談	福祉課	☎24-8805
人権相談	人権課	☎24-8811
定例農家相談	農業委員会	☎24-8826
サポステ出張職業相談	さぬき若者サポートステーション	☎58-1080
認知症専門相談	地域包括支援センター	☎24-8933

## ◆PM2.5のお知らせ◆

環境課 ☎24-8836

PM2.5とは、大気中に浮遊している2.5 $\mu$ m (1 $\mu$ mは1mmの1千分の1)以下の小さな粒子のことです。髪の毛の太さの30分の1と非常に小さいため、肺の奥深くまで入りやすく、呼吸器系や循環器系への影響が心配されています。

午前5時、6時、7時に測定した値の平均値が85 $\mu$ g/m<sup>3</sup>を超えた場合は、県がテレビやラジオなどで注意喚起をします。注意喚起が実施

されたら、次の点にご注意ください。

- 外出や屋外での長時間の運動を減らす
- 外気の屋内への侵入を減らすため、換気を必要最小限にする
- 呼吸器系や循環器系疾患のある人、子どもや高齢者などは体調に応じて慎重に行動する

国の暫定指針(日平均値が70 $\mu$ g/m<sup>3</sup>)以下と予想される場合は、特に行動を制約する必要はありませんが、冷静な対応をお願いします。なお、呼吸器系や循環器系疾患のある人、子どもや高齢者などは普段から体調の変化に注意してください。詳しくは市のホームページをご覧ください。

## ご利用ください「行政相談」

国の行政機関、独立行政法人、特殊法人などの仕事やサービス、各種制度の手続きについて苦情や意見・要望をお持ちの方は気軽にご相談ください。相談は無料で秘密は固く守られます。

総務大臣から委嘱されている行政相談委員が相談をお聞きします。定例相談日は、暮らしのカレンダー「行政相談」をご覧ください。

- 相談時間 午前10時~正午
- 市役所本館 1階相談室 日高幸子行政相談委員、杠八十三行政相談委員
- 栗熊コミュニティセンター 西井榮一行政相談委員
- 飯山市民総合センター 中尾恵子行政相談委員
- 4月1日から杠八十三さんが委員になりました。

四国行政評価支局行政相談課  
☎087-831-3103  
地域振興課 ☎24-8809

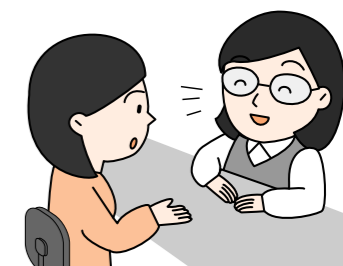



4.11



**土器川でこいのぼりのつり渡し**

城東小学校東側で、同校4年生と城東幼稚園5歳児の計165人による「こいのぼりのつり渡し」が行われました。子どもたち手作りのこいのぼり340匹が、土器川の上を元気に泳ぎました。

3.21



**最新鋭救助工作車を南署へ配備**

市消防本部は、最新鋭の救助工作車を南署へ配備しました。車両には、油圧発電式照明装置(LED)、クレーン、ウインチなどが装備されています。この日は、事故車両に人が閉じ込められていると想定し、電動油圧カッターで車体を切断、クレーンで屋根を持ち上げるなど、救助救出訓練をしました。

4.6



**完成! 金毘羅街道の憩いの場**

歴史的遺産が多く点在する金毘羅街道を地域活性化に生かそうと、こんぴら湊-丸亀街道ゾーン整備事業により休憩所や案内看板を設置した「ポケットパーク」(南条町)が完成し、除幕式が行われました。郷土歴史研究家の宮武譲さんによる金毘羅街道の解説も行われ、出席者は熱心に耳を傾けていました。



**「広報丸亀」アンケート  
ご協力ありがとうございました**

秘書広報課 ☎24-8801

広報丸亀3月号と併せて配布した、広報丸亀に関するアンケートに、読者の皆さんから1680通を超える回答をいただきました。お寄せいただいたご意見は、今後広報の紙面でご紹介するとともに、広報丸亀作成の参考にさせていただきます。

5月31日は

**世界禁煙デー**



健康課 ☎24-8806

世界禁煙デーは、1989年に世界保健機構(WHO)が制定しました。タバコは、肺がんをはじめ、糖尿病や心臓病など、あらゆる生活習慣病を悪化させます。そのほかにも、受動喫煙によってタバコを吸わない人の肺がんのリスクが上昇するほか、循環器や子どもの呼吸器などへの影響、乳幼児突然死症候群を引き起こす原因と言われています。毎年、喫煙が原因とみられるがんや心臓病で、世界では300万人の人が亡くなっており、このまま進行すると、2030年代の死亡者は、年間1000万人に達するとWHOは警告しています。

**～市健康増進計画(中間評価)～**

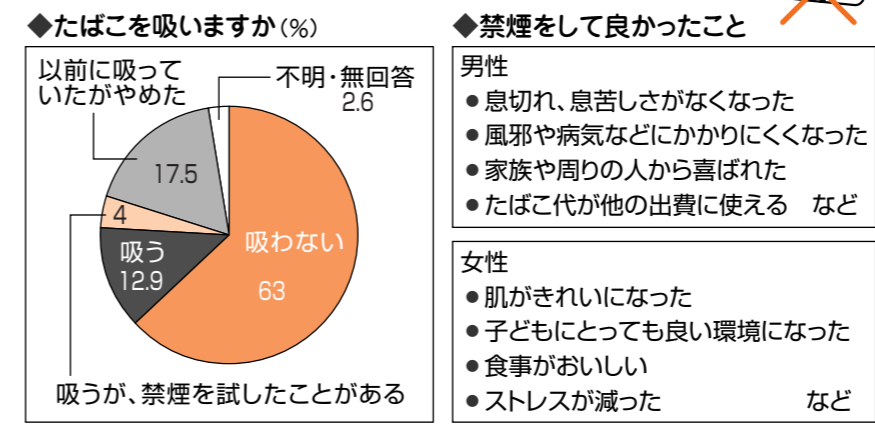

●結核・肺がん検診のお知らせ  
6月より、地区巡回の結核・肺がん検診が始まります。対象者には、5月下旬に受診券を送りますので、忘れずに受診してください。

**がんばる! まるがめっ子**

小学2年から6年までの、野球が大好きな14人の団員で頑張っています。大きな大会では、まだ結果を残せていませんが、少ない団員が団結し、勝利を目指して努力しています。

たぐいま、新入団員を大募集中です。飯野小学校の運動場で、毎週月・水曜は午後5時45分から8時半まで、日曜は朝8時から練習していますので、興味のある人はぜひ見学に来てください。



〈連絡先〉橋田さん ☎080-4039-2260

**いつも笑顔で!**



98 ● 中野ツルエさん (土居町・92歳)

家業の餅屋を手伝い始めて80年以上。90歳を超えた今も、朝4時に起きてテキパキと仕事をこなします。「自分の目で見て納得したものを使わないと気が済まなくて。大変だけど、お客さんの口に入るものですからね」と話す中野さん。まだまだ現役の日々が続きます。

# 行政情報便

時日時 場所 対象 定員 内容  
 料金 他 その他 申込み 問い合わせ  
 ①=綾歌市民総合センター  
 ②=飯山市民総合センター  
 ③=コミュニティセンター

## 募集

### 介護予防の体操指導者研修会

介護予防体操(しゃんと体操)を地域に広めるお手伝いをしませんか。  
**〈研修会〉**  
 ①5月13日(月)午後1時半～3時:飯山総合保健福祉センター  
 ②5月24日(金)午後1時半～3時:ひまわりセンター  
**対**市内在住で、介護予防の体操指導者研修会終了後に、ボランティアで体操を普及してくれる人  
**内**理学療法士による体操指導の仕方、注意点などの説明  
**申**①5月10日(金)②5月22日(水)までに、地域包括支援センター ☎24-8933

## 自然観察会

時6月8日(土)午前9時～11時  
 所土器川生物公園  
 定30人(申込順)  
 料無料  
**他**小学生以下は保護者と参加  
**申**6月3日(月)までに環境課 ☎24-8836

## 市営住宅の入居者

6月3日(月)～7日(金)まで受け付けます。詳しくは、広報6月号をご覧ください。  
 中堅所得者世帯向けの市営住宅(富

土見団地の一部、平山ハイツ)は随時募集しています。  
**問**住宅課 ☎24-8814  
 (総業務担当 ☎86-5516  
 飯業務担当 ☎98-7957)

## 催し

### 飯山総合学習センターから

- 親子陶芸教室  
 時5月11日(土)午前10時～11時半  
 所同センター2階研修室  
 対3歳～小学生低学年と保護者  
 定20組  
 料900円  
 他古新聞1日分、タオル持参  
 申同センター ☎98-3319
- フリーアナウンサー・中井今日子さん、藤澤翼さんによる朗読会  
 時5月25日(土)午後1時半開演  
 所同センター2階研修室  
 料無料  
 ●えほんをとりだせ人形劇「いかりのギョーザ」  
 時5月26日(日)午後2時開演(午後1時45分受付開始)  
 所同センター2階研修室  
 定150組  
 料無料  
 申同センター ☎98-3319

## エコ丸工房へ行こう

- 牛乳パックで作る紙すき体験  
 時5月18日(土)午前10時～11時半  
 所クリントピア丸亀  
 対一般、親子  
 定5人(要予約)  
 他牛乳パック2個、折り紙など持参
- 自転車の点検修理体験  
 時5月19日(日)午前10時～11時半



### 市の動き

4月1日現在(前月比)  
 人口 110,569人(-115)  
 男 53,667人(-96)  
 女 56,902人(-19)  
 世帯数 43,881世帯(+55)

- 所クリントピア丸亀  
 対一般、親子  
 定2人(要予約)  
 他自転車、軍手持参  
 ●父の日にガラス作品を贈ろう  
 時5月25日(土)午前10時～正午  
 所クリントピア丸亀  
 対一般、親子(中学生以下は保護者同伴)  
 定10人(要予約)  
 内ガラス工芸・サンドブラスト体験  
 料1000円(材料費を含む)  
 ●木工講座「ネコと十二支のパズル」  
 時5月26日(日)午前9時～11時半  
 所クリントピア丸亀  
 定10人(要予約)  
 料300円  
 ●ガラスで作る赤ちゃんの足型  
 時5月19日(日)、26日(日)(要予約)  
 所クリントピア丸亀  
 対足のサイズが12cm以下の赤ちゃん  
 料8000円  
 ●吹きガラス専門講座受講生募集  
 期間=水曜コース:6月5日～9月18日、土曜コース:6月1日～9月21日(全15回、初級・中級あり)  
 時間=午前の部:午前10時～正午、午後の部:午後1時半～3時半  
 所クリントピア丸亀ガラス工房  
 定両コースとも各部6人(重複不可)、応募者多数の時は抽選  
 料3万5000円(材料費)  
 申5月15日(水)までに往復はがきに住所、氏名、年齢、電話番号、コース、時間、初級か中級を記入し、〒763-0083土器町北1-7-2へ  
 問クリントピア丸亀 ☎56-1144



### 交通事故 (3月)

事故 104件  
 死者 0人  
 負傷者 121人

## 児童館から

- パフェのメモスタンド  
 時5月18日(土)午前10時半～11時半  
 所児童館  
 対幼児・小学生  
 定20人(申込順)  
 内スウィーツデコのメモスタンド  
 料無料  
 他講師は宮下弥生さん  
 申児童館 ☎23-1091
- ダンボールで工作しよう  
 時5月25日(土)、26日(日)午前10時半～11時半  
 所児童館  
 対幼児・小学生  
 定各10人  
 内カエルのおもちゃ小物入れ作り  
 料無料  
 申児童館 ☎23-1091

## お知らせ

### 国民年金の付加年金制度

毎月の定額保険料(平成25年度は

### 救急・火災件数 (3月)

救急出動 432件  
 火災の発生 1件

## 児童館から

1万5040円)に400円の付加保険料を上乗せして納付すると、老齢基礎年金に付加年金が加算される制度です。200円×付加保険料納付月数が上乗せされるので、2年以上支給すると支払った金額以上の付加年金を受け取ることができます。  
 付加年金は、申し出月からの加入になります。年金手帳、印鑑を持参し、市民課で加入の手続きを。  
 ただし、保険料の免除・納付猶予制度を受けている人、国民年金基金加入者は加入できません。  
**問**市民課 ☎24-8945、日本年金機構普通年金事務所 ☎62-1660

## 日赤社資にご協力を

5月は「赤十字運動月間」です。日本赤十字社は、災害救護活動や血液事業の推進などを行っていますが、その事業資金は皆さんからの「社資」で賄われています。日赤奉仕団などが訪問する際は、温かいご協力をお願いします。  
 社資は、福祉課でも受け付けてい

スポーツの力で日本を元気に!  
**チャレンジデー 2013**  
 詳しくは、折り込みチラシをご覧ください!

5月29日(水)  
 今年は、福岡県大牟田市と対戦!!

## 住宅用太陽光発電システム補助制度

- 補助金額=1キロワット当たり2万円、上限10万円(1世帯1回限り)。先着順で、予約の申請額が予算額に達した時点で受付終了)  
 設置工事着工前に予約申請し(住宅購入の場合は購入前)、電力受給契約後交付申請をしてください。詳しくは、環境課(☎24-8836)か市ホームページへ。

## 洪水ハザードマップ(修正版)ができました!

大雨で土器川、金倉川、綾川、大東川の堤防が決壊、または越水した場合に予測される浸水範囲や水深、避難所を明示しています。市役所、綾歌・飯山市民総合センター、各コミュニティセンターに設置しているほか、市のホームページでもご覧いただけます。  
**問**危機管理課 ☎25-4006

資料館だより ☎22-5366

お城まつり協賛事業  
**丸亀市民展覧会**  
 書道展

日時=5月1日(水)～4日(祝)  
 午前9時半～午後4時半  
 場所=資料館1階展示室  
 入館無料 月曜休館

まちづくりのお手伝い!!  
 ポートレース事業の収益は、住民福祉の向上に役立っています  
<http://www.marugame-kyotei.jp/>

5月	1	2	3	4	5	6	7	8	9	10	11	12	13	14	15	16	17	18	19	20	21	22	23	24	25	26	27	28	29	30	31		
丸亀開催(ナイター)																																	
モーニング場外発売	芦屋																																
ナイター場外発売																																	

※日程が変更になる場合があります

MIMOCA 丸亀市猪熊弦一郎現代美術館 ☎24-7755  
[URL http://mimoca.org](http://mimoca.org)

MIMOCA'S EYE vol.3  
 フランシス・アップリチャード展ポトポエム  
 6月30日(日)まで開催中 ※会期中無休  
 開館時間:午前10時～午後6時(入館は午後5時半まで)  
 ロンドン在住の女性若手作家、アップリチャードの日本初個展。粘土でつくられたカラフルな人体彫刻を中心に、ちょっと不思議でユニークな作品をご紹介します。  
 ※6月23日(日)まで「猪熊弦一郎展 壁画の仕事」も同時開催中!

市民会館 ☎23-4141 (火曜休館)  
[URL http://www.marugame-hall.org/](http://www.marugame-hall.org/)

《市民会館》 好評発売中  
**凱旋上映会+お笑いLIVE**  
**映画+漫才**(矢野・兵動ほか3組)  
 5月4日(祝)正午開演  
 ●入場料=一般1500円(指定席)  
**おやじフォークコンサート**  
**魅れ!青春グラフィティ** 好評発売中  
 5月19日(日)午後1時半開演  
 ●入場料=一般1000円(自由席)ほか  
**丸亀フレッシュコンサート** 入場無料  
 音大卒業生による若手芸術家のコンサート  
 6月30日(日)午後2時開演

アイレックス ☎86-6800 (水曜休館)  
[URL http://www.marugame-iilex.org/](http://www.marugame-iilex.org/)

《市民会館》 好評発売中  
**オーケストラ鑑賞教室**  
**「アクシスフィルハーモニーオーケストラ」**  
 7月8日(月)、9日(火)、10日(水)  
 午後1時半開演(3公演)  
 ●入場料=一般2000円(限定自由席)

《アイレックス》 入場無料  
**あやうたサマーコンサート**  
 7月27日(土)午後7時開演  
 出演=陸上自衛隊第14音楽隊



# みんなの掲示板

時日時場所 対応資格・対象  
 定員 内容 料金 金 他 その他  
 申し込み 問い合わせ

## お知らせ

### 貴金属の訪問買取に注意を

自宅を訪問し、強引に貴金属などを買取取る「押し買い」(訪問購入)に対して、クーリング・オフが適用されるようになりました。期間中の8日間は、契約の解除や購入者に対して商品の引き渡しを拒むことが可能です。ただし、自動車(二輪を除く)、家具、大型家電、書籍、DVD、有価証券など適用されない商品もありますので、ご注意ください。売却しない場合は、きっぱりと断りましょう。

問 県消費生活センター (☎087-8333-0999) または、県民センター (☎621-

### 日本電機工業会から

洗濯機使用時の事故にご注意  
 洗濯機が完全に止まる前に、衣服を取り出そうとすると、指にからまり、大けがをします。確実に停止してから取り出してください。また、脱水途中にふたを開けても15秒以内に停止しない、フタロックを解除しても停止しない場合は故障のおそれがあり危険です。速やかに購入店などへご相談ください。

問 日本電機工業会 (☎03-3556-5887)、ホームページ (http://www.jema-net.or.jp/)

## 催し

### 普通寺看護学校「看護の日」記念行事

時 5月11日(土)午前10時~11時(当日参加可)  
 所 同校 (普通寺市)  
 対 看護に興味のある人、看護師を目指す人  
 内 キヤンドルサービス、看護の歴史説明(ナイチンゲールの功績)、看護観の発表  
 料 無料  
 問 同校 (☎621-3688)

### 視覚障がい者のためのパソコンボランティア養成講習会

全3回の受講が必要です。  
 時 ①6月19日(水)午後1時~4時  
 ②6月22日(土)、23日(日)午後1時~5時  
 所 ①県視覚障害者福祉センター(高松市) ②e・とびあ・かがわ(高松市)  
 対 県内在住でパソコンの初歩的な知識がある人  
 定 10人(申込順)  
 料 無料  
 申 6月10日(月)までに、県視覚障害者福祉センター (☎087-812-5563)

### 香川高等専門学校公開講座

《Excel2010実力養成講座》  
 時 6月5日~7月10日の毎週水曜午後6時半~8時半  
 所 同校 詫間キャンパス(三豊市) 対 一般  
 定 15人(申込順)  
 料 7400円  
 申 5月7日(火)~31日(金)午前8時半~午後5時まで(土・日曜を除く)  
 《ソフトバレーボールを楽しむ》  
 時 6月6日(内)~7日(金)の2日間 午後7時~9時

### 第40回さつき展

時 5月31日(金)~6月2日(日)午前9時~午後5時(2日)は午後4時まで  
 所 生涯学習センター1階  
 内 さつき盆  
 栽や小品  
 盆栽の展示、山野草の即売、栽培相談  
 問 丸亀さつき愛好会・田中さん (☎981-3763)



### 丸亀ロータリークラブ創立50周年市民講座

時 5月18日(土)午後1時~1時45分②午後1時50分~2時35分  
 所 猪熊弦一郎現代美術館  
 内 ①(株)百十四銀行・三宅雅彦丸亀支店長②おおよま耳鼻咽喉科・大山晴三院長による講演  
 料 無料  
 問 同クラブ (☎33-8800)

### 小品盆栽の展示会

時 5月10日(金)~12日(日)午前10時~午後4時(12日)は午後3時まで  
 所 生涯学習センター1階  
 内 京極盆友会主催の小品盆栽の展示、栽培相談、即売  
 問 同センター (☎23-1109)

### 劇団カッパ座公演「ねこときんぎょ」

時 5月12日(日)午後1時半開演  
 所 アイレックス  
 料 前売券 大人1500円、子ども1000円  
 問 西讃カッパ友の会 (☎221-2185)

### はじめての「岡田久次郎まつり」お越しください

時 5月12日(日)午前9時~午後3時  
 所 岡田コミュニティセンター  
 内 よしかわ真世さんによる朗読、筒井茂広さんによる津軽三味線、市指定無形文化財「岡田おどり」、綾歌火天狗太鼓、バザーなど  
 料 入場無料  
 他 亀越池築造380周年を記念して、先着380人につきたてのおもちをプレゼント  
 問 岡まつり実行委員会・國代さん (☎090-8699-2644)



## 募集

### 夏休み海外派遣参加者

時 7月25日(水)~8月13日(火) 派遣先 アメリカ、イギリス、オーストラリア、カナダ、サイパン、カンボジア、フィジー  
 内 ホームステイ、ボランティア、文化交流、学校体験、英語研修、地域見学、野外活動など  
 料 22万8千円~57万8千円  
 締め切り 6月8日(出)・10日(月)  
 他 料金や申し込み締め切りは、コースによって異なる  
 《説明会》  
 時 5月18日(土)午後2時~3時半  
 所 アルファあなびきホール(高松市)  
 料 無料(予約不要)  
 問 財団国際青少年研修協会 (☎0-

3-6459-4661)

所 同校 詫間キャンパス(三豊市) 対 一般  
 定 20人(申込順)  
 料 無料  
 申 5月13日(月)~31日(金)午前8時半~午後5時  
 問 内容など詳しくは、同校総務課 (☎0875-833-8507)

フットサルを始めませんか?  
 時 第1・3日曜午後6時~8時半  
 所 城東小学校グラウンド  
 対 中学生以上でフットサルを始めた男女、初心者  
 料 月額2000円  
 他 見学、体験あり  
 問 香川広伸さん (☎090-1322-1418)

シニアライブを考えるセミナー  
 時 5月16日(水)・18日(金)・21日(日) 各午後1時~3時、午後3時~5時  
 所 ひまわりセンター  
 料 無料  
 問 豊嶋さん (☎080-3164-2796)

まかせて会員養成講座  
 地域で子育て支援活動をして

みませんか。  
 時 6月4日(火)、11日(火)、18日(火) 午前9時~午後0時半  
 所 ひまわりセンター  
 定 30人  
 料 無料  
 他 託児無料(5月28日(火)までに要予約)  
 問 社会福祉協議会・市ファミリーサポートセンター (☎221-5700)

市民会館から  
 ●第18回スタジオエイピアノリレーコンサート参加者  
 時 7月20日(土)、21日(日)午前9時半~午後5時  
 所 市民会館大ホール  
 内 演奏は一人約5分、曲目自由  
 料 5000円  
 申 5月31日(金)までに同館 (☎314-141)

●まるがめ第九演奏会に  
 ノリストとして出演しませんか  
 審査日 7月15日(日)  
 所 同館  
 対 12月15日(日)に行われる第九演奏会に出演可能な人で、22歳以上の人  
 募集声種 ソプラノ、アルト、テノール、バリトンの各一人  
 申 6月30日(日)までに、所定の申込書に記入し、同館 (☎231-4141)へ。

**命**の鍵を握っているのはシロアリです。  
 地震の際、シロアリ被害を受けた建物は倒壊の危険が増し、人命が失われる恐れがあります。白蟻被害を巣から断つ!!  
 5年ごとに継続的なシロアリ防除を。駆除・予防には最新式のベイト工法をお勧めいたします。  
**維持管理型ベイト工法**  
 環境にやさしい新時代のシロアリ駆除システム  
 確実なシロアリ防除は65年以上の実績と信頼ある当社へ  
**株式会社友清白蟻**  
 高松支店 高松市西八ヶ町285番地1  
 TEL087-866-2780 FAX087-866-0325

花輪・寝台車・葬式一式(会館葬)  
**(有)花輪のよした**  
 〒763-0082 丸亀市土器町東6丁目195  
 寝台車受付 24時間(0877)23-5500 Fax(0877)23-7890  
**吉田葬祭会館**  
 〒763-0082 丸亀市土器町東7丁目153  
 TEL・FAX(0877)21-5045

下水道 接続工事 点検・清掃 浄化槽  
 廃棄物 収集・運搬 バイオのつくり 高圧洗浄  
**太陽光発電**  
 エアコン・エコキュートの施工  
**四国化成グループ シコク環境ビジネス**  
 丸亀市を応援します。  
 ☎0120-28-8308

司法書士・行政書士・土地家屋調査士  
**高橋 誠事務所** 無料相談受付中!  
 ●売買・相続・贈与による名義変更  
 ●遺言・会社設立・破産・債務整理・過払金返還請求  
 ●土地測量・分筆・建物登記・農地申請・建築業許可  
 当事務所は皆様の身近な法律家です。お客様を全力でサポート致します!  
 丸亀市土居町二丁目6番5号 TEL0877-58-4144

毎月のおすすめの本  
「ワードで作る! PTA・自治会のためのチラシ・広報紙・プレスリリース ちくちく作成ガイド」

増田ゆきみ・著 (秀和システム)  
はじめて広報紙を作ることに  
なった人を対象に、企画書の作り  
方、チラシ作成テクニック、  
レイアウト、取材、文章の書き  
方、ウェブの活用など、効果的な情報発信の  
方法を具体的に解説。

「世界が目を見はる日本の底力」  
ロム・インターナショナル・著 (河出書房新社)  
日本には数々の輝ける「財産」  
がある! 世界が賞賛する人間力、  
「和の精神」が育んだ日本式シ  
ステム、世界の難題を解決する  
日本の英知、海外から見直され  
る伝統文化など、日本の素晴ら  
しさを図表とともに紹介する。

「ぼくって…」  
エマ・ドッド 文・絵 (バベルプレス)  
海は深くて、ぼくって  
ちっちゃい。山はけわし  
くて、ぼくってちっちゃ  
い……。大きな世界で迷子になったちっ  
やなペンギンの子が、やがて「ぼくって大切な  
んだ」と気がつく物語。

●図書館で新美南吉  
展開催。幼少の頃読  
んだ「こんぎつね」  
や「手袋を買いに」が懐かしい~ (く  
ちゃん) ●丸亀城のお堀と土器川にこい  
のぼりがお目見え☆風でなびく姿に癒や  
されます♪ (凜) ●5月12日は綾歌町  
で岡田久次郎まつり。盛り上がること  
間違いなし (もり) ●ゴールデンウィーク  
は、お城まつり。日本一小さい天守は誇  
りですね。市の花サツキも満開 (中年男)

4月23日~5月12日は  
こども読書週間です。

図書館では、たくさんの楽しいイベントを開催します。この週  
間に、親子で読書の大切さを考えてみませんか。

**中央図書館**  
●新美南吉の世界(展示)  
日時=5月19日(日)まで  
●子ども日曜TVシアター  
日時=5月19日(日)午後1時半  
●おはなし会  
日時=5月25日(土)午後3時

**飯山図書館**  
●こども読書週間常設展  
「読んであげたい絵本特集」  
「なばたとしひこ特集」  
日時=5月12日(日)まで  
●おはなし会  
日時=5月11日(土)午後2時

**綾歌図書館**  
●新美南吉生誕100年記念  
童話作品展(展示)  
日時=5月14日(火)~26日(日)



●丸亀城石の会 郷土の歴史講座  
①「本島木鳥神社  
~異形鳥居の謎を解く~」  
日時=5月19日(日)午後1時半  
場所=中央図書館会議室  
講師=遠藤亮さん  
②「丸亀城アラカルト」  
日時=5月26日(日)午後1時半  
場所=中央図書館会議室  
講師=山地茂さん

＜そのほかの催し＞  
●お母さん大好き!  
母の日のプレゼント  
日時=5月11日(土)午後1時半  
場所=中央図書館おはなしのへや  
対象=幼児・小学生  
定員=20人  
●郷土にまつわる歴史講座  
「海からの情報発信~日本を  
支えた塩飽の力~」  
日時=5月12日(日)午後1時半  
場所=中央図書館会議室  
講師=香川短期大学教授・齊  
藤栄嗣さん

＜5月の休館日＞  
◆中央図書館(☎22-3746) 3日、6日、13日、27日、31日  
◆綾歌図書館(☎86-5915) 3日、6日、13日、27日、31日  
◆飯山図書館(☎98-2666) 3日、6日、20日、31日

募集

綾歌剣道クラブ・綾武館  
毎週火・金曜午後7時半~9時  
毎週日曜午前9時~10時半  
所 綾歌中学校武道場  
(5月に剣道体験教室を開催)  
対 幼稚園年長、小学生  
料 月額1500円  
問 同館・上田さん(☎090-45008-8015)

障害者雇用支援月間  
ポスター等原画募集  
対 絵画に障がいのある人、  
写真に障がいの有無不問  
内 絵画に動くことや仕事に関係  
のある内容、写真に障がいの  
ある人が働く姿  
締め切り=6月21日(金)  
問 独立行政法人高齢・障害・求  
職者雇用支援機構香川高齢・  
障害者雇用支援センター(☎  
087-814-3791)  
か ホームページ(ⒽⒽ⒫://www.  
jeed.or.jp/activity/education  
/poster/h25\_genga.html)

所 丸山公園芝生広場(丸亀城内、  
雨天時:ひまわりセンター)  
対 小学生  
定 100人(先着順)  
内 大縄跳び、けん玉、バリン  
アートなどのあそびとフリー  
マーケット  
料 200円(当日受け付け)  
申 住所、氏名、年齢、連絡先を  
記入し、5月7日(火)までに、  
アクセスなどで、市レクリエ  
ーション協会(☎090-8  
697-5216、☎85-  
3122)

生涯学習クラブ  
飯山絵手紙講座  
時 毎月第2火曜午前9時半~11  
時半  
所 飯山総合学習センター2階  
(☎98-3339)  
定 20人(どなたでも参加可能)  
問 福田さん(☎23-00621)

第38回「SDPの集い」in丸亀  
インターネットシンポジウム  
時 5月16日(木)午後1時~午後6  
時、5月17日(金)午前10時~午  
後6時  
所 猪熊美術館ミュージアムホー  
ル  
対 インターネットに興味のある人  
定 70人

料 無料  
問 日本インターネットプロバ  
イター協会(☎03-545  
612380) またはホーム  
ページ(ⒽⒽ⒫://www.jaipe.  
or.jp/topics)

香川短期大学  
カルチャー講座  
●世界でたった一つの手作り絵  
本にチャレンジしよう  
時 6月4日(火)、11日(火)、18日(火)  
午前10時~正午(全3回)  
所 同校渚荘(宇多津町)  
料 1000円(材料費として)  
他 色鉛筆、クレヨン、シールなど  
締め切り=5月31日(金)  
●俳句講座「俳句を楽しもう」  
時 6月5日、19日、7月3日、  
17日の第1・3水曜午後1時  
半~3時半(全4回)  
所 同校渚荘(宇多津町)  
料 1回500円  
他 筆記用具、ノート持参  
締め切り=各回の前日  
申 同校(☎49-5500、☎  
49-80053)

34品種のツルバラに加え、50種  
類の四季咲バラ花壇もご覧いた  
だけます。車椅子の人にも直接  
香りを楽しんでいただけますの  
で、ぜひお越しください。  
料 無料  
他 5月10日(金)~19日(日)の期間中、  
アンケートにご協力いただい  
た人の中から、抽選で20人に  
鉢植えバラをプレゼント  
●第3回ガーデニングセミナー  
ツツジ・アジサイの管理方法  
時 6月9日(日)午前9時半~正午  
所 同事務所(旧番の州プール西  
隣)  
定 20人(先着順)  
内 NPOかみは川西樹木医に  
よる講演、ガーデニング、園芸  
相談  
料 500円(資料代として)  
申 5月26日(日)から同事務所(☎  
45-6820)

親子でリズム遊びをしよう  
音楽にあわせて、リズムや手  
遊び、絵本や簡単な工作をし  
ま  
せんか。  
時 木曜(月3回)・午前10時半~  
正午  
所 蓮池公園内軽運動室  
対 就園前の子どもとお母さん  
料 月額1200円(おやつ代を含む)  
申 津田さん(☎090-1144  
411971)

楽しく、ムリなく、簡単に、やさしいテニス教室  
**丸亀テニスクラブ**  
広報持参で「体験無料」入会後に特典あり!  
さらに、体験当日入会者は入会金(3,150円)無料!  
※ジュニアは、別途キャンペーン中  
**丸亀 テニス** でネット検索! ※期間 H25/5/31まで  
エアコン付き! インドコートで日焼けなし!  
インドコート3面・アウトコート9面  
丸亀市川西町南2 TEL&FAX 0877-28-7219

Sony Life  
楽しむ準備できていますか?  
**シニアライフ** を  
考える **無料セミナー**  
参加者全員にリタ活計画ノートをもれなくプレゼント!  
リタイアまでに老後資金はいくら用意したらいいのでしょうか?  
貯金はしたいけど子どもの教育費や住宅ローンがあって思うようにたまるらない。退職  
金を貯金にまわすべきかローンにまわすべきか迷っている。など、みなさまからよく  
いただくご質問と豊富なセカンドライフのため今知っておきたい貯蓄の知識と今はし  
めたい準備を分かりやすくお話しします。講師 ソニー生命 高松支社  
ライフプランナー 豊嶋 清二  
ファイナンシャルプランナー 丸亀市ひまわりセンター  
4F会議室  
5/16(木) 18(土) 21(火)  
1部/13:00~15:00 2部/15:00~17:00  
ソニー生命保険株式会社 ☎0120-416-800  
高松支社 担当ライフプランナー 豊嶋・馬場  
〒760-0019 香川県高松市サンポート2-1 高松サンポートタワー15F  
ソニー生命 検索

「スイミング」で育てよう! 丈夫な子  
まずは無料体験から...  
おかげさまで  
創立  
30周年  
入会者募集中!  
伊藤スイミングスクール・レディネススポーツクラブ  
丸亀校 丸亀市土器町東6丁目441 レディネススポーツクラブ 丸亀市郡家町1556-1  
☎0120-25-0450 ☎0120-28-6811

内科・胃腸内科・内視鏡内科・腎臓内科・透析内科  
**宮野病院**  
丸亀市中府町4-13-28 TEL22-3171  
http://www.miyano-hp.com  
●特別養護老人ホーム **青の山荘**  
●介護老人保健施設 **あおのやま**  
●養護老人ホーム **綾歌荘**  
●グループホーム **あやうた**  
●デイサービス **くりくま**  
関連施設



## 城の日を開催

4.6・7

丸亀城で「城の日」のイベントが行われました。7日は、あいにくの天気でしたが、延寿閣でお茶とお菓子の接待やバサラ京極隊のミニライブ、踊り連の輝連舞夢によるダンスパフォーマンスが行われ、にぎやかな雰囲気。市のキャラクター「京極くん」と「うちっ娘」も、観光客と記念撮影を楽しんだりダンスを披露したりと、子どもからお年寄りまで大人気でした。



4.13



## 本島でお大師参り

毎年恒例のお大師参りが行われました。好天に恵まれた当日は、10月5日から始まる「瀬戸内国際芸術祭2013」開催記念のスタン



プラリーも行われ、県内外から訪れたお遍路さんや観光客らでにぎわいました。

各地で、お茶や小豆ごはんなどの「お接待」が行われ、島の人たちが訪れた人を温かく迎えていました。

## 花便り 今月の見ごろ



シャリンバイ(車輪梅)

枝が1か所から車輪のように四方に出ること、花が梅に似ていることから名付けられました。市内では、街路樹などで多く見られます。(外濠緑道公園)



まえほり こ ぼり 心 珀ちゃん  
(H24.2.24生)  
綾歌町  
琥珀色の月のように  
優しい光を心に持ってね☆



やま もと そう すけ 山 本 聡 祐ちゃん  
(H22.8.13生)  
飯山町  
聡祐の笑顔はみんなの宝物!  
健やかにたくましく大きくなってね。

## わが家のアイドル

★1歳から3歳までのお子さんを紹介します!  
★申し込みは、秘書広報課へ24-8801へ

募集

