

## 第65回 丸亀お城まつり

下水道事業のお知らせ

発達障がい児支援事業

認知症について考える

スポーツホームタウン丸亀



### 私の丸亀 思い出の風景 ㊦

### 丸亀うちわでおよぐ こいのぼり

郡家町 小学4年生  
首藤 姫梨さん

丸亀といえば「うちわ」「丸亀城」。5月といえばこいのぼり。うちわは便利です。今の時代は、スイッチ1つでもできるけど、昔から伝わる伝統のものが、ずっとずっと続けばいいなと思います。私が大きくなっても、うちわやこどもの日などの伝統行事や、美しい自然をたいせつにしたいです。



2金 日本の太鼓まつり



4日 丸亀おどり総おどり大会



2金 丸亀市観光親善大使発表会



3日 丸亀おどりフリースタイル



3日 4日 丸亀城下町こだわり大物産展

3日 4日 海上保安庁巡視船入港一般公開

※船種、公開時間は変更する場合があります。



3日 丸亀城3Dプロジェクションマッピング

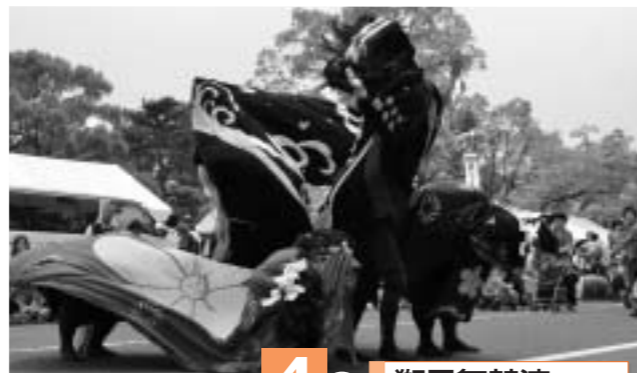

4日 獅子舞競演

- 蓬萊町西岸壁
- 3日 9:00~11:00 海上保安庁巡視船入港一般公開
  - 13:00~16:00 海上保安庁巡視船入港一般公開
  - 4日 9:00~11:00 海上保安庁巡視船入港一般公開
  - 13:00~15:00 発動機運転会

- 玄要寺
- 4日 11:00~12:00 京極高朗公墓前祭

- 市民ひろば周辺
- 3日 10:00~18:00 大道芸人たちの“ゲリラ”パフォーマンス
  - 4日 10:00~16:00 大道芸人たちの“ゲリラ”パフォーマンス
  - 16:00~16:45 カラオケ入賞者コンサート
  - 16:45~18:00 大道芸人たちの“ゲリラ”パフォーマンス

- うどん広場
- 3日 4日 10:00~15:00 素人手打ちうどん“味”自慢大会
  - 10:00~16:00 丸亀城下町こだわり大物産展

- お城村広場(資料館前広場)
- 3日 9:30~10:00 お城村開村式
  - 10:30~21:00 キャッスルジャズフェスティバル
  - 4日 11:00~14:00 丸亀お城村天響鼓音

- 丸亀城(北、西面石垣)
- 3日 19:30~19:45 3Dプロジェクションマッピング
  - 20:30~21:00

- 丸亀城内グラウンド南
- 3日 9:00~21:00 お化け屋敷
  - 4日 9:00~17:00 お化け屋敷

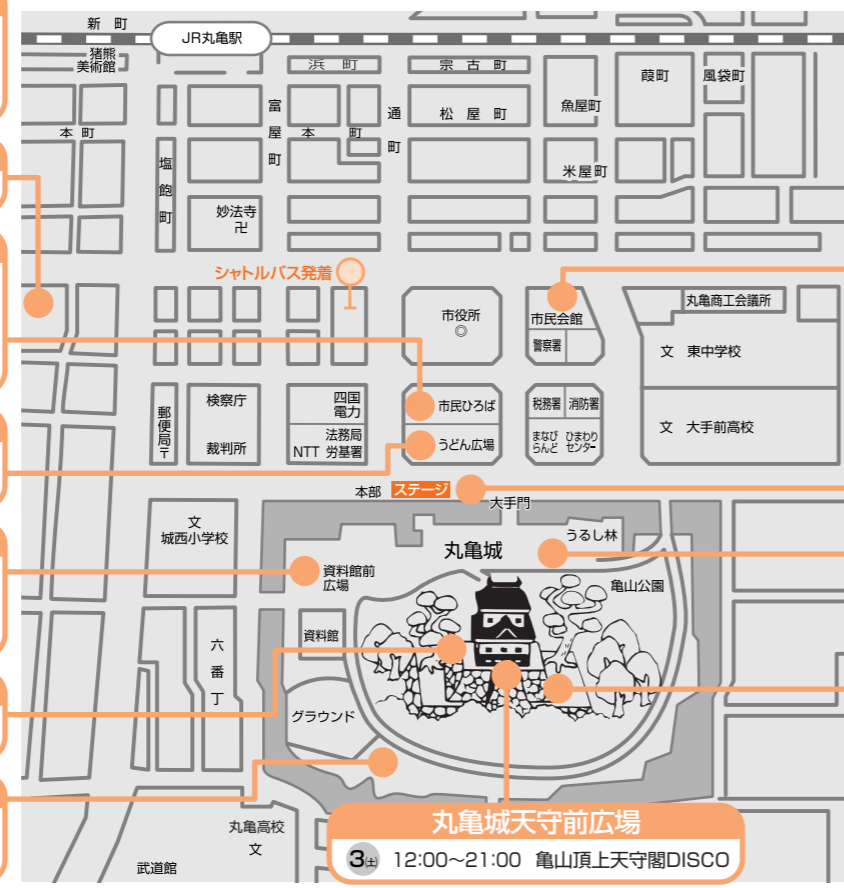

※イベント内容などについては、一部変更する場合があります。



ふるさとの太鼓台

3日 まんでガンガン大行進

- オープニングセレモニー 丸亀市文化観光大使 中野美奈子さん(丸亀市出身)
- 元フジテレビアナウンサー、現在フリーアナウンサーとして活躍中の中野さんがやってきます!



まるがめ時代絵巻

火縄銃砲術美演(丸亀城鉄砲隊)



みんなで作る みんなのまつり

全員お城に集合だ!

第65回 5/3祝・4祝開催! まるがめおしろまつり

丸亀お城まつり協賛会事務局 文化観光課 ☎24-8816



4日 第9回全日本骨付鳥選手権 & よしもと全力“お笑い”選手権

無料シャトルバス 20分ごと

通町 ← 大駐車場

3日(土) 9:00~21:20 4日(日) 9:00~20:20

- 市民会館
- 2金 18:00~21:00 丸亀市観光親善大使発表会 第43回日本の太鼓まつり

- お堀端ステージ周辺
- 3日 10:00~10:30 オープニングセレモニー
  - 10:30~12:00 まんでガンガン大行進(第1部)
  - 12:00~12:30 火縄銃砲術美演(丸亀城鉄砲隊)
  - 12:30~14:30 まんでガンガン大行進(第2部)
  - 14:30~14:40 四国学院大学チアリーディングショー
  - 14:40~15:10 尽誠学園高等学校吹奏楽部ミニコンサート
  - 15:20~16:00 香川県警察音楽隊コンサート
  - 16:30~17:30 ダンス☆マン公認トリビュートダンス★マンライブ
  - 17:45~19:30 丸亀おどりフリースタイル
  - 19:45~20:30
  - 4日 10:00~10:15 オープニングイベント(京極発幸舞連)
  - 10:30~11:30 浜田省吾トリビュートバンドあまだ省吾BANDライブ
  - 12:00~13:00 獅子舞競演
  - 13:45~14:25 宏実スペシャルライブ
  - 14:30~14:50 CoCoデコルお城まつりライブ
  - 14:50~15:40 少年カミカゼスパーライブイン丸亀
  - 15:45~16:15 きみともキャンディお城まつりライブ
  - 16:20~18:10 第9回全日本骨付鳥選手権 & よしもと全力“お笑い”選手権
  - 18:30~20:00 丸亀おどり総おどり大会

- 丸亀城内一円
- 3日 9:00~21:00 丸亀お城村
  - 4日 9:00~17:00 丸亀お城村

- 丸亀城 延寿閣(見返り坂上がってすぐ)
- 3日 10:00~12:00 邦楽(三曲)演奏会
  - 13:00~15:00

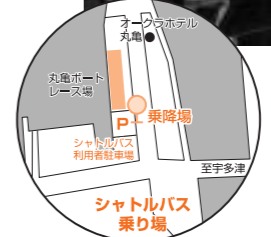

協賛イベント	時間	行事名	場所
5/3(土) 4日	9:00~17:00	ふれあいフェスティバル 愛の広場	まなびらんど駐車場
	4日 9:00~16:00		
5/3(土) 4日	11:00~16:00 (最終受付15:30)	ワークショップ「MIMOCAぶんぼうぐ工場」	丸亀市猪熊弦一郎現代美術館 1階ゲートプラザ
	9:30~受付 10:00~開始	将棋大会 (5/3・小学生の部) (5/4・一般の部)	まなびらんど
5/4日	10:00~16:00	お茶の会(お抹茶)	まなびらんど・市民会館 ひまわりセンター
5/25日	9:00~14:00	第59回坂出・善通寺・丸亀三市対抗柔道大会	丸亀高等学校武道館

市民展	時間	行事名	場所
5/1(木)~4日	9:30~16:30	書道展	資料館
		押花展	フローラルアート華展
5/3(土)・4日	9:00~17:00 ※最終日は16:00まで	ちぎり絵展	サヌキ彫り展
		写真展	服飾展
		絵画展	華道展
		帯結び展	文芸作品展
		フラワーデザイン展	陶芸展
		華道展	バラ展

城西小学校、城北小学校は工事のため、駐車できません。



# 市職員採用試験

職員課 ☎24-8802

職種	採用予定人数	第一次試験日	受付期間
行政事務(大学卒)	8人程度	6月22日(日)	5月12日(月)~28日(水)
行政事務(身体障がい者対象)	1人程度		
消防(大学卒)	2人程度		
消防(救急救命士)	2人程度	7月20日(日)	6月10日(火)~26日(木)
保育士・幼稚園教諭(経験者対象)	8人程度		
保育士・幼稚園教諭	10人程度	9月21日(日)	7月31日(木)~8月15日(金)
自己アピール 行政事務(大学・短大・高校卒)	2人程度		

- 「試験案内」は、5月2日から、市役所案内所、綾歌・飯山市民総合センター、ハローワーク丸亀で配布します。詳しい受験資格などは「試験案内」を確認していただくとともに、不明な点は職員課にお問い合わせください。
- 申し込むことができる職種は1つに限り、第一次試験日が異なるものについても、重複して受験することはできません。
- 行政事務(短大・高校卒)、土木(大学・短大・高校卒)、建築(大学卒)、電気(大学卒)、社会福祉士、調理員の第一次採用試験を9月に予定しています。詳しくは広報丸亀や市ホームページでお知らせします。

## 平成27年度から 軽自動車税が変わります!

税務課 ☎24-8804  
綾歌市民総合センター ☎86-2311  
飯山市民総合センター ☎98-7950

### ①原付や125cc以上のバイクなどの車両

車種区分	平成26年度まで	平成27年度から
原付 50cc以下	1,000円	2,000円
原付 50cc超90cc以下	1,200円	2,000円
原付 90cc超125cc以下	1,600円	2,400円
原付 ミニカー	2,500円	3,700円
軽二輪(125cc超250cc以下)	2,400円	3,600円
小型二輪(250cc超)	4,000円	6,000円
小型特殊 農耕作業用	1,600円	2,400円
小型特殊 その他	4,700円	5,900円

### ②軽四輪などの車両(「最初の新規検査年」によって税額が異なります)

●「最初の新規検査年」が平成14年以前

車種区分	平成27年度まで	平成28年度から	
三輪	3,100円	4,600円	
四輪以上	乗用 自家用	7,200円	12,900円
	乗用 営業用	5,500円	8,200円
	貨物用 自家用	4,000円	6,000円
	貨物用 営業用	3,000円	4,500円

●「最初の新規検査年」が平成15年~平成27年3月

車種区分	平成26年度	平成27年度から	
		最初の新規検査年から13年目まで	14年目以降
三輪	3,100円	3,100円	4,600円
四輪以上	乗用 自家用	7,200円	12,900円
	乗用 営業用	5,500円	8,200円
	貨物用 自家用	4,000円	6,000円
	貨物用 営業用	3,000円	4,500円

「最初の新規検査年」とは自動車検査証に記載されている初度検査年のことです。



### 軽自動車税減免のお知らせ

同居の家族が身体障害者手帳や戦傷病者手帳、精神障害者保健福祉手帳、療育手帳を持っている人は、軽自動車税の減免を受けられる場合があります。また、平成26年度から、障がい者の日常生活(買い物など)のために、家族が週1回程度、障がい者と同乗して運転する場合も減免対象になります。軽自動車税の納期限7日前までに申請をお願いします。障害の等級や種別によって受けられない場合もあります。詳しくは税務課(☎24-8804)にお問い合わせください。

平成26年度

# 下水道事業のお知らせ

下水道課 ☎24-8850

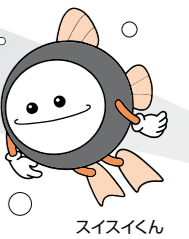

## 合併処理浄化槽の補助金額

下水道の未整備地域では、し尿と生活雑排水を併せて処理する合併処理浄化槽を設置しましょう。平成25年度から高度処理型の合併処理浄化槽には、下記の人槽区分、除去型に応じて補助金を交付しています。

### ■人槽別補助金額

人槽区分(人槽)	通常型	高度処理型		
		窒素またはリン除去型	窒素およびリン除去型	BOD除去型
5	332,000円	444,000円	528,000円	489,000円
6~7	414,000円	486,000円	693,000円	654,000円
8~10	548,000円	576,000円	963,000円	903,000円
11~20	939,000円	1,092,000円	1,674,000円	1,551,000円
21~30	1,472,000円	1,860,000円	2,811,000円	2,607,000円
31~50	2,037,000円	2,496,000円	3,774,000円	3,501,000円

単独処理浄化槽からの転換には、別途補助金(上限9万円)を上乗せします。※詳しくは、市ホームページをご覧ください。

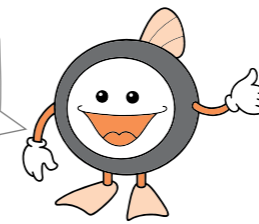

## 雨水を活用しましょう

下水道への接続により不用になった浄化槽の改造や、市販の雨水貯留槽(容量100リットル以上)を購入し設置した場合には補助金が交付されます。水やりや洗車など、湯水対策として雨水を活用しましょう。

- 改造 改造費、材料費など対象経費の2分の1(平成26年度から上限が10万円に上がります)
- 新設 本体購入費、材料費など対象経費の2分の1(100~200リットルまで上限3万円。200リットル以上は上限5万円)

### ■不用浄化槽の改造

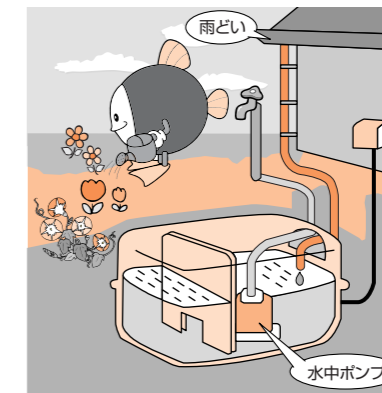

### ■新設



## 下水道の供用が開始された皆さんへ 受益者負担金が賦課されます

平成26年3月31日から新しく下水道が使えるようになった地区で、土地などを所有している人には、下水道事業受益者負担金が賦課されます。対象者には、すでにお知らせを郵送しており、5月上旬までには申告書などを送付します。申告書は、現在の土地の所有者や権利者、面積などを申告していただくものです。また、徴収猶予や減免の対象地がある場合は、別途申請書の提出が必要になります。詳しくは、申告書に同封しているパンフレットをご覧ください。

申告書提出から納付までの流れは下の図のとおりです。

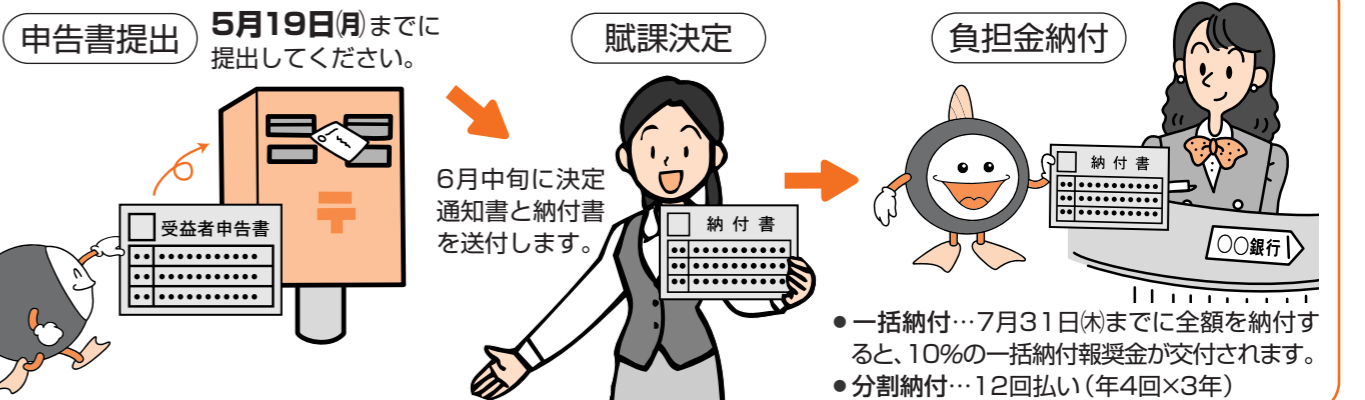
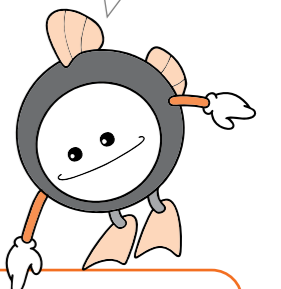

# ファミリー・サポート・センター活動の流れ

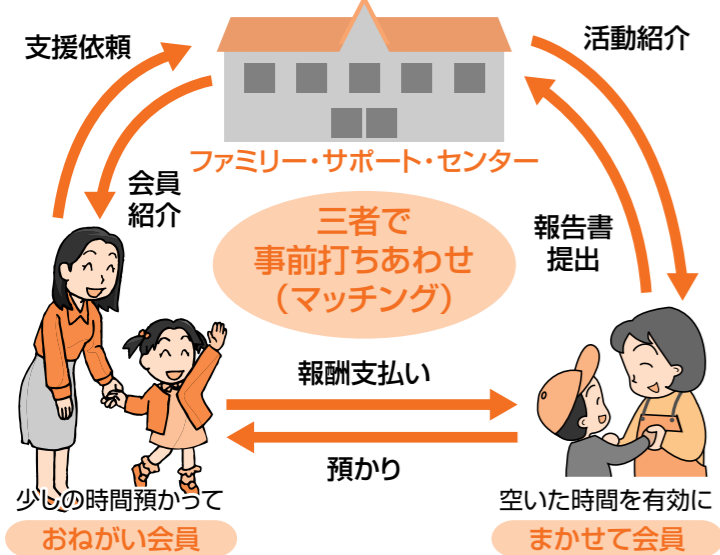

- 「おねがい会員」
  - 市内在住またはお勤めの人
  - おおむね6か月から小学校6年までの子どもがいる人
- 「まかせて会員」
  - 市内在住またはお勤めで子どもが好きな、自宅などで、子どもを預かることができる人
  - 当センターが行う「まかせて会員養成講座」を受講修了した人
- 「両方会員」
  - 両方の会員を兼ねることもできます

利用料金・報酬 子ども1人につき 1時間あたりの 基準額	月～金 午前7時～午後7時	1時間700円
	月～金 上記以外の時間	1時間800円
	土・日・祝日、年末年始(12/29～1/3)	

《お問い合わせ》  
◎丸亀市社会福祉協議会  
丸亀市ファミリー・サポート・センター  
☎22-5700・FAX23-8110

# これは助かります

- こんなお手伝いをします
- 保育施設や放課後児童クラブへの送迎や預かり
  - 買い物などで外出するときの預かり
  - 乳幼児連れて出かけにくいとき(参観日や・病院など)の預かり
  - 冠婚葬祭など、急用ができたときの預かり
  - その他 会員の育児に関して必要な援助

## 育児にがんばる人をサポート

子育てで忙しいとき、ほんの少しの間でいいから「助けてほしい」と思うときはありませんか。市ファミリー・サポート・センター(通称ファミサポ)は、子育ての援助をしてほしい人『おねがい会員』に、援助をしたい人が『まかせて会員』になって、一時的な子育てを有償で助け合う会員組織です。

会員登録 無料

# 手続きはお済みですか

届出が必要なき	異動の内容	持参物
20歳になったとき (厚生年金や共済年金加入者を除く)	新しく第1号被保険者の資格を取得	印鑑
離職・退職したとき (厚生年金や共済年金加入者の場合)	第2号被保険者 ↓ 第1号被保険者	印鑑 年金手帳 離職、退職を証明する書類 例) 社会保険喪失連絡票 雇用保険受給資格者証 離職票
第3号被保険者で、次のようなとき ①配偶者が離職・退職した ②配偶者の扶養から外れた ③配偶者と離婚した	第3号被保険者 ↓ 第1号被保険者	印鑑 年金手帳 資格喪失日を証明する書類 例) 社会保険喪失連絡票 雇用保険受給資格者証 離職票

被保険者種別
●第1号被保険者：国民年金加入者 (自営業、学生、無職など)
●第2号被保険者：厚生年金、共済年金加入者 (会社員、公務員)
●第3号被保険者：第2号被保険者に扶養されている配偶者

## 国民年金

### お気軽にご相談を

国民年金は日本に住む20歳以上60歳未満の全ての人が加入しなければなりません。届け出は加入するときだけでなく、被保険者種別が変わったときにも必要です。届け出していないと年金額が減ったり年金が受け取れなくなったりする場合があります。市民課、市民総合センターで忘れずに手続きしてください。

●学生納付特例制度があります。所得が一定額以下の学生は、

手続きをすれば、保険料の納付猶予や免除が受けられます。

●老齢基礎年金を増やしたい人には付加年金制度があります。将来の年金額を増やしたい人は、定額保険料に月額400円を加えて納付すると、年金を受給するときに年間「2000円×付加保険料納付月数」(年額)が加算されます。

国民年金について、詳しくは日本年金機構 通年年金事務所 ☎62-11662 市民課 ☎24-8945) にお問い合わせください。



### ●ほっぺ

発達障がいの子どもの、発達障がいと思われる子どもの保護者の談話スペース  
保護者同士で相談や情報交換する出会いの場。本の貸し出しもしています。  
毎週月・火曜 午前10時～正午  
午後1時～3時  
毎週木曜 午前10時～正午



### ●すきつば

発達障がいの子どもの保護者の相談(申し込み必要)  
発達障がいの子どもの保護者を対象に、大学教授や臨床心理士のコーディネーターらが、グループカウンセリングをします。年11回開催



### ●はぐみくらぶ

子どもと親のふれあいの場(申し込み必要)  
人との関わりに不安を感じている1～3歳児と保護者のふれあいの場。専門家からの助言もあります。第1・第3金曜日の午前10時～11時



### ●ハートサポート

保育士・教員などの勉強会  
大学教授や臨床心理士を講師に招き、保育士・教員などを対象にした事例検討など、テーマを設け年5回実施  
(場所:ひまわりセンターなど)



### ●セミナー・交流会

セミナー・カウンセリング相談員との交流会  
大学教授や医師などを講師に招き、保護者や保育士・教員を対象に、子育て、発達障がいなどをテーマに講演会や相談・交流会を実施。年4回実施  
(場所:ひまわりセンターなど)

《お問い合わせ・お申し込み》  
◎NPO法人「地域は家族・コミュニケーション」  
こども未来部 分室(市役所西館2階)  
☎85-6613 (午前10時～正午)  
午後1時～4時  
◎こども未来部幼保運営課  
☎35-8892(午前8時半～午後5時15分)

### ●巡回カウンセリング

大学教授や臨床心理士、医師など8人の相談員が、保育所や幼稚園、小学校や中学校を巡回し、保育士・教員に子どもたちへの関わり方をアドバイス。

# NPO法人・市・専門家などが「協働」で子育てを支援します

## 発達障がい児支援協働事業

市は、NPO法人「地域は家族・コミュニケーション」や専門家、関係機関などと協力し、発達障がいなど子どもの成長に不安がある保護者や保育士、教員を支援するため、各種相談や研修会を開催しています。4月から臨床心理士など専門家による個別相談「ま〜る」も始まります。お気軽にご利用ください。

始まります!  
個別相談  
ま〜る  
〈無料・予約制〉

臨床心理士などが個別に相談

対象 市内在住の0歳から18歳までの発達に不安がある保護者、家族、本人。  
日程 月2回 午前9時～正午  
午後1時～4時  
相談時間 1回50分  
場所 市役所西館2階こども未来部分室  
駐車場 市役所内または大手町第2駐車場をご利用ください。

年間日程表	10月6日(月)・20日(月)
5月14日(水)・19日(月)	11月5日(水)・17日(月)
6月2日(月)・16日(月)	12月1日(月)・15日(月)
7月7日(月)・16日(水)	1月14日(水)・19日(月)
8月4日(月)・20日(水)	2月2日(月)・16日(月)
9月1日(月)・17日(水)	3月2日(月)・16日(月)

平成27年

# 認知症になっても 住み慣れた地域で『笑顔』で暮らすために

地域包括支援センター  
☎24-8933

私たちが暮らす地域は、これまでにない高齢社会を迎えています。長生きすることはすばらしいことですが、老後の生活に不安を抱えている人もいます。  
そんな不安の原因の一つである「認知症」は、誰でも発症する可能性があります。不安に思うのではなく、認知症を自分たちの身近な問題として考えることが大切です。

## 増える(認知症高齢者の現状)

厚生労働省の調査(平成22年)によれば、全国の65歳以上の人のうち、認知症の人は280万人、認知症予備軍の人は380万人と推計され、今後も認知症の高齢者が急速に増加することが予測されています。

丸亀市でも高齢化が進んでおり、ひとり暮らしの高齢者や高齢者夫婦だけの世帯が、全世界の半数を占めていることから、認知症対策が重要な課題です。

## 知る(これからの認知症対策)

『認知症の人は病院や施設を利用するものだ』という考え方を改め、認知症になっても本人

の意思が尊重され、住み慣れた地域で暮らし続けることができる社会の実現を目指します。

## 認知症施策推進5か年計画(通称オレンジプラン)

厚生労働省が公表した、平成25年度～29年度の認知症施策。これまでの、徘徊や妄想などによる「危機」が発生してからの事後的対応を改め、「危機」の発生を防ぐ早期・事前的対応を基本に、左記の7つの視点で取り組みます。

- ①標準的な認知症ケアパスの作成・普及
- ②早期診断・早期対応
- ③地域での生活を支える医療サービスの構築

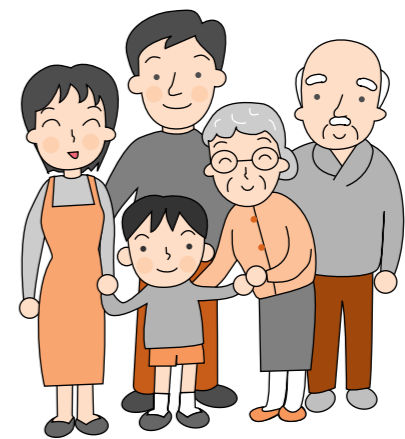

- ④地域での生活を支える介護サービスの構築
  - ⑤地域での日常生活・家族の支援の強化
  - ⑥若年性認知症施策の促進
  - ⑦医療・介護サービスの担う人材の育成
- ※その人の状態に応じた適切な医療・介護サービスの提供の流れを示すもの

## 気づく(専門医による認知症相談)

認知症について身近に相談できる場所。毎月の日程などは、広報丸亀の暮らしのカレンダー

をご覧ください。

## つながり(認知症家族の交流会)

認知症の人を介護している人たちの交流会。一人で抱え込まず、気軽に参加してください。

日時 偶数月の第2水曜  
午前10時～11時半  
場所 〓ひまわりセンター  
4階会議室3

対象者 〓市内在住で、認知症の家族を介護している人

## 支える(地域みんなで)

認知症の人やその家族などを、地域みんなで応援するため、様々な取り組みを行っています。

〓介護予防コミュニティ事業  
認知症の予防を中心に、地域

の実情に合わせた取り組みが行われています。

(例)コミュニティセンターや自治会場などで行う集まる場や講座の開催。地域のネットワーク作りや見守りなど。



介護予防コミュニティ事業

## 〓認知症サポーター養成講座

安心して暮らせる地域にするため、認知症について正しく理解し、認知症の人やその家族の応援者になるための講座です。自治会やクラブの集まりなど、10人程度集まれば講座は開催できます。

このほか、小学5・6年生を対象にした養成講座『キッズサ



認知症サポーター養成講座

ポーター養成講座」も今年度から開催していきます。

## まるがめ認知症フォーラム

ちよつとボケてモ まかしときまい

『今こそ認知症を考えよう』

日時=5月17日(土) 午後1時開場  
場所=生涯学習センター3階ホール  
内容=鳥取大学医学部教授の浦上克哉さんによる基調講演、地域での取り組みを考えるシンポジウム  
料金=無料

# 後期高齢者医療制度からお知らせ

保険課 ☎24-8842 / 税務課 ☎24-8857 / 香川県後期高齢者医療広域連合事務局 ☎087-811-1866

## ●被保険者証

年度途中で後期高齢者医療制度に加入する人への被保険者証交付は、資格取得の事由などによって取り扱いが異なります。詳しくは下表をご覧ください。

資格取得事由	資格取得日	被保険者証の交付
新たに75歳になる人	75歳の誕生日	誕生日の前月中旬頃に、香川県後期高齢者医療広域連合から特定記録郵便で届きます。郵送された被保険者証は、誕生日から使用してください。
丸亀市に転入した人	転入により住所を定めた日	
生活保護が停止または廃止になった人	停止または廃止になった日	基本的に、即日交付します。ただし、事務手続きの都合により、後日送付させていただく場合もあります。
障害認定(65歳～74歳で一定の障がいがある人。ただし認定を受けるには申請が必要です)	後期高齢者医療広域連合の認定を受けた日	

## ●保険料

年度途中で後期高齢者医療制度に加入した人は、納付書を使って納める普通徴収で保険料を納付していただきます。保険料は資格取得日を含む月から月割りの金額で算定します。

受給される年金額などの条件を満たす人は、資格取得から一定の期間を経て、保険料を年金からの天引きで納める特別徴収に切り替わります。特別徴収は申し出により、口座振替に変更することができます。ただし、特別徴収から普通徴収(納付書で納付)には変更できませんのでご注意ください。

### 【通知時期】

資格取得日を含む月の翌々月上旬に、税務課から『保険料額決定通知書・保険料納入通知書』を送付します。なお、4月に加入した人には7月に通知します。

4.2



うどん炊き出し隊、活動報告

宮城県石巻市を訪問した市内の中学生「さぬき・中学生うどん炊き出し隊」のメンバー18人が市役所を訪れ、市長と教育長に活動の様子を報告しました。

3月29日に市役所を出発し、石巻市でうどんの炊き出しや献花を行った後、ミサガ作りやダンスなどを通じて地元の人と直接触れ合いました。

4.8



新給水車をお披露目

水道の災害訓練にあわせて、新しく購入した給水車が披露されました。3月18日に市民ひろばで行われた訓練では、給水車の操作方法や災害時に使用する給水袋の使用方法を確認しました。

丸亀城おもてなし事業リニューアル  
まるがめ→ぜ活動開始

バサラ京極隊に代わり、丸亀城おもてなし隊として、丸亀市専属住みます芸人【笑照】を抜てき。

先輩のパンクブーブーも応援に駆けつけた就任式で、全力で丸亀を盛り上げるため【まるがめ→ぜ】への改名を発表した2人。

土・日、祝日を中心に、一年間丸亀城でイベントなどを行い来場者をおもてなしします。



市の花「さつき」が一斉に咲き始め、お城まつりを盛り上げてくれます。赤、薄紅、白などの花が、辺り一面に甘い香りを漂わせます。野生の「さつき」は、渓流の岩に根を下ろし、水量の多いときは、低い姿勢で水の流れにじつと耐えています。そんな姿に心をひかれる人も多いと思います。

「こんにちは皆さん」  
市長 梶 正治  
「どんな相談」もOK!  
多くの皆さんにご利用いただいた「1階市長室」は、4月から2階に引っ越し、同時に職員も3人配置して、いつでもご利用いただけるようにしました。私との直接の面談は今までどおり予約制ですが、相談室長が私に代わって、相談に応じます。また、「〇〇計画はどうなっている?」「△△の制度を教えてください」と探したい情報や資料を、市民の皆さんと一緒に探してお知らせします。  
この部屋は、私の公約の目玉の一つです。市民の皆さんにフルに活用していただき、市政に積極的に参加していただくことが、私の願いです。



スポーツホームタウン丸亀  
27年3月オープン



start for MAJOR

(仮称)丸亀市民球場  
愛称命名権者 募集

市では、平成27年3月にオープン予定の(仮称)丸亀市民球場にネーミングライツ(愛称命名権)を導入し、より一層の球場PRと、施設の管理運営の財源確保を図ります。同球場は、収容観客数10,000人、公認野球規則、硬式野球公式競技対応の本格的な野球場で、国道11号、善通寺インターチェンジからのアクセスも良いため大きな需要が見込まれています。市は、命名権者と協力した球場運営で、利用促進や、にぎわいづくりに努めていきます。詳しくは、ホームタウン推進室(☎24-6283)にお尋ねください。

カマタマーレ讃岐【5月の試合日程】

月日	キックオフ	対戦相手	会場
5月 3日(祝)	18:00	京都サンガF.C.	西京極
5月 6日(休)	15:00	東京ヴェルディ	丸亀
5月11日(日)	16:00	ザスパクサツ群馬	正田スタ
5月18日(日)	13:00	愛媛FC	ニスタ
5月24日(土)	19:00	カタレ富山	丸亀
5月31日(土)	13:00	V・ファーレン長崎	長崎県立

香川オーリーブガイナース【5月の試合日程】会場がレクサムスタジアムのみ掲載

月日	試合開始	対戦相手
5月 2日(金)	18:00	高知
5月 3日(祝)	13:00	高知
5月 4日(祝)	13:00	愛媛
5月 9日(金)	18:00	徳島
5月10日(土)	13:00	ソフトバンク(3軍)
5月11日(日)	13:00	ソフトバンク(3軍)
5月16日(金)	18:00	愛媛
5月30日(金)	18:00	徳島
5月31日(土)	13:00	徳島



選手紹介



高木和正選手(30歳)  
ポジション MF  
背番号 10

さぬき市  
ぶっかけうどん  
左足からのパス・ドリブル  
若派  
ゲーム  
精一杯頑張りますので  
熱い声援をお願いします!

出身  
好きなうどんは?  
僕のここを見て!  
骨付鳥は親派? 若派?  
趣味・特技  
ファンへのメッセージ



田村雅樹選手(24歳)  
ポジション ピッチャー  
背番号 19

応援よろしくお祈りします!!

がんばる! まるがめっ子

垂水ライブリーキッズ

明るく、元気に、子どもらしく  
団結1年と、とても新しいバレーボールチームですが、L I V E L Y (元気な) K I D S (子どもたち) が、毎週金曜日午後6時から、垂水小体育館で、縄跳びなど、遊びの要素を取り入れた練習で楽しく元気に汗を流しています。  
また、バレーで基礎体力の向上、協調性や忍耐力など、精神面で育成にも努め、子どもらしさを大切に、明

るく元気な選手、チーム作りを心掛けています。  
〈連絡先〉魚谷さん(☎0990-5914-3097)



いつも笑顔で!



丸尾トキエさん(綾歌町・88歳)  
「健康の秘訣は、若い人と話をし、若さをもらうこと」と話し、ニコニコと

お茶を注いでくれた米寿の丸尾さん。車の運転歴は50年。ゲートボールをはじめ、岡田おどり、お茶にカラオケ...と趣味の仲間がたくさん。旅行も大好きで、アジアを中心に何回も。「人生の前半は、仕事ばかりでした。今は家族に守られ、自由を楽しんでいます」大いに楽しんでください。

# 5月

# 暮らしのカレンダー

## 《夜間の救急電話相談》

午後7時～翌朝8時 発熱など急病のときの対応について、看護師が電話で相談に応じます。

一般：☎087-812-1055

小児：☎#8000 または ☎087-823-1588

当番医は変更することがあります。内容などは、「医療ネットさめぎ」で確認できます。



## 休日当番医

3日(祝)	内 篠原記念病院 外 笠井外科胃腸科	☎23-2205 ☎23-4666
4日(祝)	岩本病院 空本クリニック	☎28-6311 ☎59-7211
5日(祝)	内 丸亀おのクリニック 整 川井整形外科クリニック	☎22-3902 ☎23-4010
6日(火)	内 須崎内科医院 内 おおくぼ内科医院 脳 岸川脳神経外科	☎23-1030 ☎86-6500 ☎25-2828
11日(日)	内 岸本医院 整 石川整形外科クリニック	☎22-5629 ☎23-8100
18日(日)	内 吉田病院 整 柴田整形外科クリニック 目 三崎耳鼻科クリニック	☎22-8101 ☎28-2700 ☎98-7696
25日(日)	内 まつむら医院 小 李保小児科医院 皮 はら皮フ科	☎28-7312 ☎98-2010 ☎28-1611

## 【歯科】 診療時間 午前9時～正午

4日(祝)	大西歯科医院	☎24-6492
11日(日)	大林歯科医院	☎25-2588
18日(日)	おかだ歯科医院	☎21-0120
25日(日)	片山歯科医院	☎21-8211

## 健康行事

●こころの健康相談 (要予約 ☎24-8806)		
22日(木)	ひまわりセンター	午前9時半～11時半
●栄養相談 (要予約 ☎24-8806)		
12日(月)	ひまわりセンター	午後1時半～3時半
26日(月)	飯山総合保健福祉センター	
●理学療法士による相談		
7日(水)	飯山総合保健福祉センター	午前9時半～11時半
●歩行プール夜間説明日 (前日午前中までに要予約 ☎24-8806)		
13日(火) 男性	飯山総合保健福祉センター	午後6時～7時
14日(水) 女性		

## 母子保健行事

●赤ちゃんを迎える教室		
18日(日)	ひまわりセンター	午前9時～11時半
●離乳食講習		
27日(火)	飯山総合保健福祉センター	午前10時～11時半
30日(金)	ひまわりセンター	午前10時～11時半
●3か月児健康診査		
20日(火)	ひまわりセンター	午前9時半～10時半
23日(金)	飯山総合保健福祉センター	
27日(火)	ひまわりセンター	
●1歳6か月児健康診査		
8日(木)	ひまわりセンター	午後1時半～2時半
28日(水)		
29日(木)	飯山総合保健福祉センター	
●3歳児健康診査		
15日(木)	ひまわりセンター	午後1時半～2時半
22日(木)		

5月の市税など  
納付は便利な口座振替で  
軽自動車税/全期分 (納期は5月10日～6月2日)

## 暮らしの相談

●人権相談		
14日(水)	市役所	午前10時～午後3時
●行政相談		
12日(月)	市役所 飯山市民総合センター	午前10時～正午
16日(金)	栗熊コミュニティセンター	
●行政書士相談 (予約可 ☎087-866-1121)		
15日(木)	市役所	午前9時～正午
●定例農家相談		
1日(木)	飯山市民総合センター	午前9時～正午
8日(木)	栗熊コミュニティセンター	
12日(月)	市役所	
●障がい者(児)相談 (要予約 ☎24-8805)		
15日(木)	市役所	午前9時半～11時半
●サポステ出張職業相談		
22日(木)	栗熊コミュニティセンター	午後1時～4時半

	相談日(祝日を除く)	相談場所	時間
市民相談 (電話相談不可)	月～木曜、第5金曜日	市役所	午前9時～正午・午後1時～4時
	第1・3金曜日	栗熊コミュニティセンター	
	第2・4金曜日	飯山市民総合センター	
交通事故相談	月～木曜、第5金曜日	市役所	午前9時～正午・午後1時～4時
	第1・3金曜日	飯山市民総合センター	
	第2・4金曜日	栗熊コミュニティセンター	
問い合わせは、市民相談室 ☎35-8891			

- その他の相談
- 無料税務相談＝毎週月曜(午後1時～3時)・四国税理士会丸亀支部 ☎22-0041
  - 少年相談＝平日・少年育成センター ☎0120-734970
  - 家庭児童相談・女性相談・母子自立支援相談＝平日・子育て支援課 ☎24-8808
  - 不動産無料相談＝第1・第3金曜午後1時～3時半・市民会館、(公社)宅建取引業協会 ☎087-823-2300
  - ボランティア相談＝平日・丸亀市社会福祉協議会 ☎22-5700

2014. May

日	月	火	水	木	金	土
				1	2	3
4	5	6	7	8	9	10
11	12	13	14	15	16	17
18	19	20	21	22	23	24
25	26	27	28	29	30	31

●弁護士無料法律相談 (要予約 ☎35-8891) 受付開始			
10日(土)	ひまわりセンター	午前9時～午後0時20分	4/21から
23日(金)		午後1時20分～4時40分	5/12から
次回6月7日(土)の相談は、5月26日(月)から受付開始			
●無料法律相談 (要予約 ☎22-5700)			
8日(木)	飯山総合保健福祉センター	午前9時～正午 【定員:各回6人】	
13日(火)	ひまわりセンター		
21日(水)	綾歌保健福祉センター		
●司法書士相談 (要予約 ☎22-5700)			
27日(火)	ひまわりセンター	午前9時～正午	
●介護相談 (要予約 ☎98-1584)			
14日(水)	飯山総合保健福祉センター	午前9時～正午	
●認知症専門相談 (要予約 ☎24-8933)			
14日(水)	ひまわりセンター	午後1時半～4時半	

■問い合わせ・申し込み

健康行事	健康課 ☎24-8806
母子保健行事	健康課 ☎24-8806
行政相談	市民相談室 ☎35-8891
弁護士無料法律相談	市民相談室 ☎35-8891
行政書士相談	県行政書士会 ☎087-866-1121
無料法律相談	社会福祉協議会 ☎22-5700
司法書士相談	社会福祉協議会 ☎22-5700
介護相談	社会福祉協議会 ☎22-5700
障がい者(児)相談	福祉課 ☎24-8805
人権相談	人権課 ☎24-8811
定例農家相談	農業委員会 ☎24-8826
サポステ出張職業相談	さめぎ若者サポートステーション ☎58-1080
認知症専門相談	地域包括支援センター ☎24-8933

## 平成26年度

# がん検診・特定健診・後期高齢者健診の 受診券を5月下旬にお届けします!

健康課  
☎24-8806

平成25年度受診券と同様、がん検診、特定健診、後期高齢者健診のすべての受診券が1枚ずつ綴りになり、1つの封筒で送られます。

対象者へ個別郵送

※20～39歳女性は子宮頸がん検診受診券のみとなります。

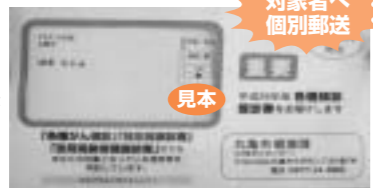

## 検診は6月スタート! 忘れず早めに受けましょう!

「高齢者肺炎球菌予防接種」の市内接種医療機関に、麻田総合病院(☎23-5555)が追加されます。詳しくは、健康だより4月号をご覧ください。

## 定期巡回・随時対応型訪問介護看護 事業所を募集します

高齢者支援課  
☎24-8807

市では、日中・夜間を通じて高齢者の生活を支援する定期巡回・随時対応型訪問介護看護サービスの普及を進めるため、同サービス事業所の公募指定を行います。

### <募集内容>

- 事業所の種別  
定期巡回・随時対応型訪問介護看護事業所(一体型・連携型どちらの形態でも可)
- 募集事業所数  
丸亀市全域で2事業所

- 事業開始時期  
原則、平成27年3月末までに事業を開始  
<申込方法>  
公募申込書類を高齢者支援課に提出してください。
- 受付期間  
5月1日(木)～6月30日(月)(土・日曜、祝日は除く)の午前9時～午後5時

応募要件など詳しくは、市ホームページをご覧くださいか、高齢者支援課にお問い合わせください。

# 行政情報便

時日時 場所 対象 定員 内容  
 料金 他 その他 申し込み 問い合わせ  
 ②=綾歌市民総合センター  
 ③=飯山市民総合センター  
 ④=コミュニティセンター

## 募集

### 市営住宅の入居者

6月2日(月)～6日(金)まで受け付けます。詳しくは、広報6月号をご覧ください。

中堅所得者世帯向けの市営住宅(富士見団地の一部、平山ハイツ)は、随時募集しています。

④公共施設管理課 ☎24-8814  
 ②業務担当 ☎86-5516  
 ③業務担当 ☎98-7957

### 自然観察会

時6月7日(土)午前9時～11時  
 所土器川生物公園  
 定30人(申込順)  
 料無料  
 他小学生以下は保護者と参加  
 ④6月2日(月)までに環境安全課 ☎24-8836

### 熟年からはじめる料理教室参加者

時6月2日(月)午前9時半～午後1時  
 所ひまわりセンター  
 対市内在住で50歳以上の男性  
 定35人(申込順)  
 ④高齢期にむけた望ましい食生活について栄養士と一緒に勉強

資料館だより ☎22-5366

### 丸亀市民展覧会書道展



日 時=5月1日(木)～4日(祝)  
 午前9時半～午後4時半  
 場 所=資料館1階展示室  
 ※5月の休館日=各月曜日・6日(火)

### 市の動き

4月1日現在(前月比)

人口	110,301人(-85)
男	53,461人(-54)
女	56,840人(-31)
世帯数	44,206世帯(+91)

### 交通事故

(3月)

事故	91件
死者	0人
負傷者	118人

### 救急・火災件数

(3月)

救急出動	425件
火災の発生	4件

スポーツによる地域の底力を、丸亀から全国発信!

## チャレンジデー

2014

5月28日(水)午前0時～午後9時  
 今年は東京都昭島市、千葉県木更津市と対戦!!  
 (15分以上運動したら、報告を!!)  
 ※詳しくは、折込みチラシをご覧ください!

スポーツ推進課 ☎24-1392

料300円  
 他米半合、エプロン、三角巾、手ふき用タオル、筆記用具持参  
 ④5月12日(月)～26日(月)に健康課 ☎24-8806

### シニアスポーツ大会募集

時5月28日(水)午前9時～  
 所市民体育館  
 対市内在住、または勤務する60歳以上の人  
 他上靴持参  
 ④5月23日(金)までにスポーツ推進課 ☎24-1392か☎24-1309。ファクスの場合は参加者全員の住所・氏名・年齢・電話番号を記載

### 第10回水と土の路ウォーキング

時5月18日(日)午前8時受付開始  
 所アイレックス集合  
 定先着200人  
 ④金比羅街道とため池を散策する5kmと10kmの2コース  
 料無料  
 他水筒、帽子、雨具など持参  
 ④農林水産課と②業務担当に設置している申込書に、必要事項を記入し提出、またはファクスで送付(5月7日(水)必着)  
 ④農林水産課 ☎24-8837  
 ②業務担当 ☎86-5516  
 水と土ネット香川 ☎087-822-0303

### 介護予防体操(しゃんと体操)指導者研修会

時①5月20日(火)午後1時半～3時  
 ②5月30日(金)午後1時半～3時  
 所①ひまわりセンター  
 ②飯山総合保健福祉センター

④市内在住者で介護予防の研修会終了後、ボランティアで「しゃんと体操」の普及に協力できる人  
 ④講師(理学療法士)が体操指導の仕方、注意点などを説明  
 ④①5月16日(金)②5月28日(水)までに、地域包括支援センター ☎24-8933

## 催し

### 飯山総合学習センターから

〈もっこランドから〉  
 ベビーとママのための講座  
 「リズム&ヨガであそぼう」「おやこでリトミック」など  
 ●親子ふるさと料理  
 時5月10日(土)午前9時半  
 対小学3年～6年生とその保護者  
 定15組(申込順)  
 料1組1300円(材料費、受講料を含む)  
 他エプロン、三角巾、手拭タオル、筆記用具、タッパーを持参  
 ④同センター ☎98-3319

### 自分だけの丸亀城樹木図鑑づくり

時5月18日(日)、6月1日(日)午後1時半～3時半(全2回)  
 所生涯学習センター1階ロビー集合  
 料無料(要申込)  
 他講師は、樹木医の高橋瑞貴さん  
 ④生涯学習センター ☎23-1091

### 丸亀お城まつり協賛市民展覧会

●絵画・生花展・サヌキ彫り・バラ展  
 時5月3日(祝)、4日(祝)午前9時～午後5時(最終日は午後4時まで)  
 所市民会館、生涯学習センター  
 ●茶会  
 時5月4日(祝)午前10時～午後4時  
 所市民会館、生涯学習センター、ひまわりセンター  
 ④文化協会 ☎24-8822

### クリントピア丸亀へ行こう

●古布講座「レースを使った小さなお花のタペストリー」  
 時5月15日(木)午前9時半～正午  
 対一般  
 定5人(要予約)  
 料参加費300円

●ガラスで作る赤ちゃんの足型  
 時5月18日(日)、25日(日)(要予約)  
 対足のサイズが12cm以下の赤ちゃん  
 料8000円

●吹きガラス専門講座受講生募集  
 期間=水曜コース:6月11日～9月24日(予定)、土曜コース:6月14日～10月4日(予定)(全15回)  
 時間=午前の部:午前10時～正午、午後の部:午後1時半～3時半  
 定両コースとも各部6人(重複不可)、応募者多数の時は抽選  
 料3万5000円

④往復はがきに住所、氏名、年齢、電話番号、コース、時間、初級か中級を記入し、5月21日(水)までに〒763-0083土器町北1-72-2へ郵送

④クリントピア丸亀 ☎56-1144

### 児童館から

●クジラのマスケット作り  
 時5月17日(土)、18日(日)午前10時半～11時半  
 対幼児・小学生  
 定各10人(要予約)  
 ④肉牛乳パックと針金を使った、動くおもちゃ作り。  
 料無料  
 ●読み聞かせ  
 時5月22日(木)午前10時半～11時10分  
 対幼児とその保護者  
 他講師は図書館うさぎさん  
 ●スイーツデコの小物入れ  
 時5月31日(土)午前10時半～11時半  
 対幼児・小学生  
 定20人(要予約)  
 ④ビンの蓋にデコレーション  
 料無料  
 他講師は宮下弥生さん  
 ④児童館 ☎23-1091

## お知らせ

### 日赤社資にご協力を

5月は「赤十字運動月間」です。日本赤十字社は、災害救護活動や血液事業の推進などを行っています。その事業資金は皆さんからの「社資」で賄われています。日赤奉仕団などが訪問する際は、温かいご協力をお願いします。社資は、福祉課でも受け付けています。④福祉課 ☎24-8805

### 保育料算定にみなし寡婦控除を実施します

未婚で出産し、子どもを養育して

いるひとり親世帯の、保育料算定に用いる所得税の計算に限り、特定寡婦控除のみなし控除をします。

該当する人には申請書を郵送しています。まだ申請していない人は、幼保運営課にお問い合わせください。④幼保運営課 ☎35-8892

### 住宅用太陽光発電システム補助制度

●補助金額=1キロワット当たり2万円、上限10万円(1世帯1回限り。先着順で、予約の申請額が予算額に達した時点で受付終了)  
 設置工事着工前に予約申請し(住宅購入の場合は購入前)、電力受給契約後交付申請をしてください。詳しくは、環境安全課(☎24-8836)か市のホームページへ。

### 丸亀市議会議会報告会

時①5月17日(土)午後6時半②5月20日(火)午後1時③5月20日(火)午後6時半  
 所①市民会館、城坤②、岡田③  
 ②本島市民センター  
 ③JA香川県丸亀支店、飯山北④  
 ④議会事務局 ☎24-8828

### 丸亀市農業委員会委員一般選挙立候補予定者説明会

7月13日に執行予定の丸亀市農業委員会委員選挙へ立候補を予定している人を対象に、手続きや選挙に関する留意事項についての説明会を開催します。  
 時6月13日(金)午後2時  
 所市役所本館2階第3会議室  
 ④会場の都合上、出席者数は立候補予定者1人につき1人  
 ④選挙管理委員会事務局 ☎24-8825

MARUGAME 丸亀市猪熊弦一郎現代美術館 ☎24-7755  
 URL http://www.mimoca.org

### 「あそびのつくりかた」

6月1日(日)まで開催 \*会期中無休

開館時間: 午前10時～午後6時(入館は午後5時半まで)

展示中のクワクポリウタさんの作品は、LEDライトを乗せた鉄道模型が走りながら、洗濯ばさみやざるなど日用品の影を壁に映し出していく作品です。身近なものが見方が変わるような、新たな発見があります。

クワクポリウタ(10番目の感情(点線・面))2010年  
 丸亀市猪熊弦一郎現代美術館での展示風景(2014年)撮影:堀川葉子  
 5月3日(祝)、4日(祝)は大型ワークショップ「MIMOCAぶんぼうぐ工場」開催

### 市民会館

☎23-4141 (火曜休館)  
 URL http://www.marugame-hall.org/

### アイレックス

☎86-6800 (水曜休館)  
 URL http://www.marugame-ilex.org/

《市民会館》  
**丸亀フレッシュコンサート**  
 音大卒業生による  
 若手芸術家のコンサート  
 5月25日(日)午後2時開演  
 ●入場料=無料(要整理券)

《市民会館》  
**海上自衛隊東京音楽隊**  
 7月28日(月) 昼夜2回公演  
 出演=三宅由佳里(ソプラノ歌手)  
 ●入場料=無料(要整理券)

《アイレックス》  
**あやうたサマーコンサート**  
 7月19日(土) 午後7時開演  
 出演=陸上自衛隊第14音楽隊  
 ●入場料=無料(要整理券)



# みんなの 掲示板

時日時場所 対応資格・対象  
定員 内容 料金 金他その他  
申し込み 問い合わせ

## 催し

### 満濃池森林公園 春の野鳥観察会

時 5月17日(土) 午前9時～正午  
所 同公園森林の館  
内 日本野鳥の会  
香川県支部の  
専門家による  
楽しい野鳥観察  
料 無料  
問 同公園管理事務所 (☎78-33664)

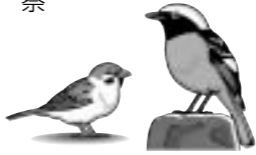

### 第3回四国学院大学長Jr.コン

時 5月10日(土)、11日(日)  
所 同大学サッカー場(善通寺市)

## 募集

### コミュニケーション技法講習

時 6月9日(月)、16日(月)、23日(月)  
午後1時10分～5時10分  
所 県高等技術学校丸亀校  
対 在職者  
定 15人  
料 4000円  
内 産業カウンセラーによる講習  
と実習  
申 5月25日(日)までに同校キャリア  
アップ担当 (☎22-2633、☎24-7990)

### 丸亀軟式野球連盟 一般軟式野球チーム・審判員

平成27年3月完成予定の(仮称)丸亀市民球場での野球大会に備え、参加チームと審判員を募集します。

#### ●軟式野球チーム

対 学生を除く20歳以上の男性または男女で作る13人以上のチーム。代表者は市内在住の勤の人  
料 登録料1人1000円(年間) 別途大会参加料が必要  
申 同連盟事務局 (☎22-2367)

#### ●審判員

対 野球に興味のある20歳以上の男性(審判未経験者も丁寧に

対 小学校高学年  
内 今春竣工した人工芝サッカー場での少年チームによるサッカー大会。11日午前は、元日本代表森島寛晃さんによるサッカークリニック(当日参加可)  
問 同大学 (☎22-2633)

内 さつき盆栽・小品盆栽の展示  
山野草などの即売会、栽培相談  
問 丸亀さつき愛好会・田中さん (☎98-3763)

### 看護の日記念行事

〈善通寺看護学校〉  
時 5月10日(土)午前10時～11時  
所 同校(善通寺市)  
対 看護に興味のある人、看護師を目指す人  
内 キャンドルサ  
ービス、看護  
の歴史説明、  
看護観の発表  
料 無料  
申 5月9日(金)まで(当日参加可)  
問 同校 (☎22-36688)



〈香川労災病院〉  
時 5月14日(水)午前9時～午後3時  
所 同病院1・2階ロビー  
内 健康相談、骨密度、血管年齢  
測定など  
料 無料  
問 同病院総務課 (☎23-311)

〈お酒で悩んでいませんか〉  
時 ①5月15日(木)午後6時②5月18日(日)午後1時半③5月24日(土)午後2時

時 5月23日(金)～25日(日)午前9時～午後5時(25日は午後4時まで)  
所 生涯学習センター1階

指導)  
他 審判服装費の3分の1補助あり  
申 9月30日までに同連盟事務局 (☎22-26367)

### かがわ被害者支援活動員養成講座

時 5月15日(木)～10月2日(木)の全8回  
所 県社会福祉総合センター(高松市)  
定 20人程度  
料 無料  
申 ホームページ(<http://www4.ocn.ne.jp/~kagawa/>)にある申込書に必要事項を記入し、5月8日(木)までに、同センター事務局へファクス(☎087-1897-7790)か郵送(☎087-17790)で

坂出緩衝緑地から

### ガーデンセミナー

①農薬の種類と散布  
②草花の寄せ植え実習  
時 5月25日(日)①午前9時半～11時45分②午後1時半～3時45分  
所 番の州公園管理事務所(坂出市番の州公園5番地)  
定 ①20人②15人(どちらも申込順)

時 6月11日(水)～20日(金)午前9時～午後3時

所 ①ひまわりセンター②県立丸亀病院③三船病院(柞原町)  
対 お酒で悩んでいる人や家族など  
他 近隣の市町でも開催  
問 (公社)県断酒会仲多度支部・古市さん (☎86-3675)、中山さん (☎28-0685)、中讃保健福祉事務所 (☎24-9963)

### 膠原病交流会

時 5月18日(日)午前10時～正午(申込不要)  
所 ひまわりセンター4階研修会  
議室  
内 宇多津クリニック・倉田典之先生を招いての交流会  
料 無料  
問 全国膠原病友の会香川県支部事務局 (☎087-1885-2849)

香川県司法書士会から

●県司法書士総合相談センター  
時 5月17日(土)午後(要予約)  
所 市民会館  
内 一般相談(登記相談・法律相談)、法テラス相談  
料 30分無料(一般相談)、60分無料(法テラス相談)  
申 前日までに同会 (☎087-821-5701)

所 株式会社アイレック(多度津町)  
対 55歳以上で働く意欲のある人  
定 20人  
料 無料  
申 締め切り5月30日(金)  
同センター連合会 (☎087-811-7880)

丸亀にぎわい婚活パーティ  
時 6月8日(日)午前11時～午後3時  
所 生涯学習センター  
対 38歳までの男性と、この年齢層の男性と結婚を希望する女性。申込後、事前説明を受けた人のみ参加可(当日参加不可)。  
定 各8人(申込順)  
料 男性5000円、女性4000円  
申 福祉事業団 (☎26-1091)

### 香川高等専門学校 公開講座

●簡単ロボット教室  
時 5月17日(土)、6月14日(土)午前9時～11時(全2回、1回のみ参加可)  
所 同校託問キャンパス(三豊市)  
対 小学生以下  
定 10人  
料 無料  
申 土・日曜・休日を除く午前8時半～午後5時に同校総務課 (☎0875-183-8507)

### 第2回健康講演会 健康を求めて

時 5月17日(土)午後0時20分から  
所 坂出市民ホール  
内 講演「世界遺産旅紀行」  
「癌を知る」  
料 前売り1000円、当日500円(学生無料)  
問 NPO法人健康を考えること  
い (☎45-8441)

時 6月27日(金)～7月6日(日)午前8時半～午後5時半

医療法人社団 秀聡会  
こはし内科・耳鼻咽喉科  
丸亀市郡家町234番地  
TEL:(0877)28-6110

診療時間	月	火	水	木	金	土
午前8:30～12:00	●	●	●	/	●	●*
午後2:30～6:00	●	●	●	/	●	/

\*土曜は午後1:30までの診察です  
木曜、日、祝祭日は休診です

訪問医療マッサージ(健康保険適用)  
無料体験のご案内  
対象の方は健康保険がご利用になれます  
杖歩行等で介助がなくては通院が困難な方、車いすの方、寝たきりの方など。医療費の自己負担が1割の方は、全身のマッサージ治療が1回が318円～558円です。(往診料もこの中に含まれますので、別途のご請求は一切ございません)  
株式会社サンテ 訪問医療マッサージ  
本社 〒763-0085 丸亀市飯野町東分683-1  
☎0120-753-854 お気軽にお電話ください。

下水道 接続工事 点検・清掃 浄化槽  
廃棄物 収集・運搬 バイプのつまり 高圧洗浄  
エアコン・エコキュートの施工  
四国化成グループ  
シコク環境ビジネス  
丸亀市を応援します。  
☎0120-28-8308

命の鍵を握っているのはシロアリです。  
地震の際、シロアリ被害を受けた建物は倒壊の危険が増し、人命が失われる恐れがあります。白蟻被害を巣から断つ!!  
5年ごとに継続的なシロアリ防除を。駆除・予防には最新式のベイト工法をお勧めいたします。  
維持管理型ベイト工法  
環境にやさしい新時代のシロアリ駆除システム  
確実なシロアリ防除は65年以上の実績と信頼ある当社へ  
株式会社友清白蟻  
■高松支店 高松市西八世町285番地1  
TEL087-866-2780 FAX087-866-0325

# 図書館へ行こう!

- おはなし会  
飯山=5月10日(土) 午後2時  
中央=5月24日(土) 午後3時
- ブックバンク(本の交換会)  
飯山=5月11日(日)、25日(日) 午前9時半~午後2時  
中央=5月18日(日) 午前10時~午後2時
- ブックスタート(3か月児健康診査時)  
ひまわりセンター=5月20日(火)、27日(火)  
飯山総合保健福祉センター=5月23日(金)
- 英語のおはなしを楽しもう!  
日時=5月10日(土) 午後1時半  
場所=中央図書館  
講師=ジェイムズ・アプトン
- 展示「さわって体感! パリアフリー絵本」  
日時=5月18日(日)まで  
場所=中央図書館
- リユース図書販売  
日時=5月3日(祝)、4日(祝) 午前10時~午後3時  
場所=中央図書館会議室

- 5月の休館日  
中央図書館(☎22-3746) 5日、6日、12日、26日
- 綾歌図書館(☎86-5915) 5日、6日、12日、26日
- 飯山図書館(☎98-2666) 5日、6日、19日

**今月のおすすめの本**

**「生き抜く力をつける お母さんのほめ方・叱り方」**  
高濱正伸/著(小学館)

ほめたり、叱ったりするときに気を付けたい3つのポイント「ほめ方・叱り方の基本三原則」をはじめ、学ぶ気持ちや伸ばすほめ方・叱り方、年齢別のほめ方・叱り方などを紹介。

**「リンパケア革命」**  
木村友泉/著(主婦の友社)

「なでるだけ」のリンパケアで体の機能を最大限に引き出せば、若さと健康は誰にでも取り戻せます!シンプルで、専門的な知識も技術も必要ない、フェイシャル、肩・胸まわり、下半身のリンパケアを写真で紹介。

**「ぐーぐーぺこぺこ」**  
中村陽子/絵(岩崎書店)

おなかをすかせたおおかみが、留守番中の子ねこたちを食べようと、森へ連れ出しました。ところが、やんちゃな子ねこたちは言うことを聞きません。すると、おおかみが子守りをはじめたと勘違いした森の動物たちが……。

## 健康じゅく!

### 5月31日は「世界禁煙デー」

世界禁煙デーは、1989年に世界保健機構(WHO)が制定しました。たばこは肺がんをはじめ、糖尿病や心臓病などあらゆる生活習慣病の悪化の原因になっています。また、受動喫煙でたばこを吸わない人の肺がんのリスクが上昇することが分かっています。受動喫煙は、循環器への影響、子どもの呼吸器などへの影響、そして乳幼児突然死症候群を引き起こすとされています。

世界で年間300万人が、喫煙が原因とみられるがんや心臓病で亡くなっており、WHOは2030年代には喫煙による死亡者が、年間1000万人に達すると警告しています。

また、近年では喫煙が原因である慢性閉塞性肺疾患(COPD)の患者数が増加傾向にあります。COPDは症状が悪化すると、肺がん、動脈硬化症、心・血管疾患、骨粗しょう症、うつ病などを併発しやすくなります。禁煙することで、これらの肺の生活習慣病を予防

### ほっと息

●桜まつりの次はお城まつり!丸亀市民になってまだ数年。初めて参加します。楽しみ♪(しょうちゃん)●じゅうじゅうTシャツに新色登場!コーラルオレンジ、紫、ライトブルー♪注目です☆(くうちゃん)●毎週末気になるのは、カママーレ讃岐の試合結果。これからの巻き返しに期待!(もり)●「頑張りよ」の葉書やメールに感激。今後もむれずに、市民が主役の小紙に(中年明)

防することができません。自分自身や家族の健康のために、禁煙しませんか。県内で健康保険適用の禁煙治療が受けられる医療機関もあります。詳しくは香川県ホームページをご覧ください。

次の項目に心当たりはありませんか。1つでも当てはまった人は、COPDの可能性があります。

- 長期間たばこを吸っている
- 坂道を歩いたり、運動したりすると、息切れしやすくなった
- 運動の後に、なかなか動悸が治まらない
- 咳や痰が出やすくなった
- 呼吸をする度にゼーゼー、ヒューヒューという音がする

### がっつりお肉を楽しむなら

全室個室完備で、宴会もOK! **焼肉 郷食**

《おすすめメニュー》

- ★ 饗いち押し/サービスセット(1人前)(豚カルビ、ハラミ、鶏モモ) **¥600**
- ★ ポリューム満点/Aセット(3~4人前)(和牛ロース&上カルビ、ハラミ) **¥4,500**

■ 営業時間/PM5:00~10:00 丸亀市飯山町下法軍寺1177-1  
■ 定休日/毎週水曜日 **TEL.0877-98-2595**

① 通院されるのが困難な方へ  
在宅・施設・入院先へ訪問致します

② お体が不自由・交通便がない方へ  
無料送迎サービスを致します!  
※ 医院より半径4km圏内とします

外来診療は、年中無休/平日21時まで診療

医療法人優心会 **大塚歯科医院** ☎0120-81-6471  
丸亀市城東町1丁目2-39

# M arugame Bulletin Board

## みんなの掲示板

### 募集

#### Enjoy登山講座

6月3日(火)~11月30日(日)午後7時半~9時  
所 善通寺市民会館など  
対 登山に興味があり、支障のない人  
定 20人(申込多数の場合選考)  
内 地図とコンパスの使い方などの講義や実際の登山を体験  
料 6000円(交通費、保険料などは別途必要)  
申 5月20日(火)までに善通寺山の会・森山さん(☎087517215916)または三木さん(メール:mik8873@gmail.com)へ

#### 綾歌剣道クラブ・綾武館

毎週火・金曜午後7時半~9時  
所 綾歌中学校武道場(5月に剣道体験教室を開催)  
対 幼稚園年長、小学生  
料 月額1500円  
問 岡本さん(☎8615277)

#### ノルディックウォーキングで健康ライフを満喫

5月25日(日)②6月22日(日)午前7時~9時  
所 ひろおか接骨院(飯山町)

#### 市民会館から

#### 第19回スタインウェイピアノリレーコンサート参加者

7月26日(土)、27日(日)午前9時半~午後5時  
所 市民会館大ホール  
内 曲目は自由、演奏時間は1人5分程度  
料 500円  
締り切り5月31日(出)

#### 「まるかめ第九演奏会」ソリスト

市民会館

#### 第23回お楽しみ講座「プローチ」

5月3日(祝)、4日(祝)午前10時  
所 ひまわりセンター1階  
定 2日間各100人  
料 3000円  
申 当日、会場で受け付け  
問 小阪さん(☎09009779167209)

#### 防犯ポスター・標語

テーマ①防犯ボランティアの活躍②子どもと女性の犯罪被害防止③振り込め詐欺防止④住宅を対象とした侵入犯罪防止⑤暴力団追放  
送付先①④⑤は(公財)県防犯協会連合会〒7601006  
6高松市福岡町2-12、

#### 楽しく文化財を保護・活用

調査や研究をしながら、文化財の保護や活用についての活動をしてみませんか。  
入会は随時受け付けています。  
料 年間2000円  
他 日帰り研修や宿泊研修あり(自由参加)  
問 近藤さん(☎0900117513777)

#### しわくハイキング

5月9日(金)午前5時半市民会館集合  
所 アケボノツツジの西山(愛媛県新居浜市)  
料 4500円  
他 弁当、水筒、雨具など持参  
申 5月7日(水)午後7時半~9時にしわくハイキング事務所(☎2214180)かメール(shiwaku.hc@gmail.com)

### あなたの生活をサポートする 見守りサービス

24時間 365日

一人暮らしで何かあった時に不安…

安心を支える3つのサポート ※初期費用は別途かかります

- 安否確認が元氣コール
- 生活支援相談コール
- 緊急通報

ケータイ型 月額3,200円(税抜)  
据え置き型 月額3,700円(税抜)

NPO法人(特定非営利活動法人) 在宅医療サポート協会 あんしんセンター高松  
☎0120-922-598 受付時間/月~金 9時~17時  
〒761-0443 香川県高松市川島東町293番地5

## 宮野病院

丸亀市中府町4-13-28 TEL22-3171  
http://www.miyano-hp.com

■ 内科・胃腸内科・内視鏡内科・腎臓内科・透析内科

● 特別養護老人ホーム 青の山荘  
● 介護老人保健施設 あおのやま  
● 養護老人ホーム 綾歌荘  
● グループホーム あやうた  
● デイサービス くりくま

関連施設



丸亀市猪熊弦一郎現代美術館の  
取り組みをご存じですか？

# こども ミモカ

高校生以下いつでも無料

丸亀市猪熊弦一郎現代美術館  
(ミモカ)では、「子どもたちの豊  
かな感性と創造力を伸ばし育  
む」ことを使命として、子ども  
たちに美術館を楽しんでも  
らうための、たくさんのプロ  
グラムを実施しています。  
それらすべての総称が、  
「こどもミモカ」です。



多彩な  
ワークショップ

学校や先生方との連携

鑑賞教材

ミモカ  
キッズパスポート

学校団体来館への対応や  
チャーターバス料金補助



など、詳しくは

丸亀市猪熊弦一郎現代美術館  
☎24-7755

ミモカは、これからも丸亀の子どもたちのために、さまざまな取り組みを  
続けていきます。どうぞご期待ください。



ミモカ (MIMOCA) とは、丸亀市猪熊弦一郎現代美術館  
[ Marugame Genichiro-Inokuma Museum of Contemporary Art ] の略です。

JR 駅前地下駐車場 2 時間無料 (美術館 1 階受付で駐車券をご提示ください)



広報丸亀

No.110 平成26年(2014)5月号  
5月1日発行 この広報紙は再生紙を使用しています

編集と発行 丸亀市役所市長公室秘書広報課  
〒763-8501 丸亀市大手町二丁目3番1号

TEL23-21111(代表)  
ホームページ: http://www.city.marugame.lg.jp

## 花便り 今月の見ごろ



コデマリ

コデマリは小さな花が丸く集まり、手まりのように見えることから名付けられました。4月から5月にかけて、白くきれいに咲き乱れます。(外濠緑道公園)



まつおか えい た ちゃん  
松岡 栄汰 (H24.9.21生)  
金倉町

みんなのアイドルえいびょん♡  
いっぱいたべて大きくなあれ!



さか もと い ぶき ちゃん  
坂本 依吹 (H24.4.4生)  
川西町南

依吹の笑顔で毎日が幸せです♡  
パパもママも大好き♡

## わが家の アイドル

★1歳から3歳までのお  
子さんを紹介します！  
★申し込みは、秘書広報  
課 ☎24-8801へ

募集



四国新聞販売所に委託し、市内の全世帯(※一部地域を除く)に配布しています。配布のお問い合わせは、同社(☎0120-494459)までご連絡ください。  
※城乾地区は同コミュニティセンター(☎21-0012)へお問い合わせください。