

広報

No.133

丸亀

Municipal Newsletter Marugame

4

平成28年
(2016)

丸亀市 春のイベント

狂犬病予防注射日程

友好都市との中学生交流

審議会等公募委員募集

特集

丸亀市の
未来を
築く ①

ダブルダイヤモンド讃岐富士

毎年4月15日前後と8月下旬のそれぞれ10日間ほど、よく晴れて風の無い、
穏やかな朝に見られます。

人口減少社会到来。2060年には日本の人口が、30%減って8700万人になり、更に高齢化が進むと予測されています。市では、人口減少がもたらす様々な影響を乗り越え、希望の持てる未来を築いていくために、昨年「丸亀市人口ビジョン・丸亀市未来を築く総合戦略」（以下、総合戦略）を策定しました。今月号から、特集「丸亀市の未来を築く」を掲載し、市民の皆さんと一緒に、まちづくりを考えていきます。

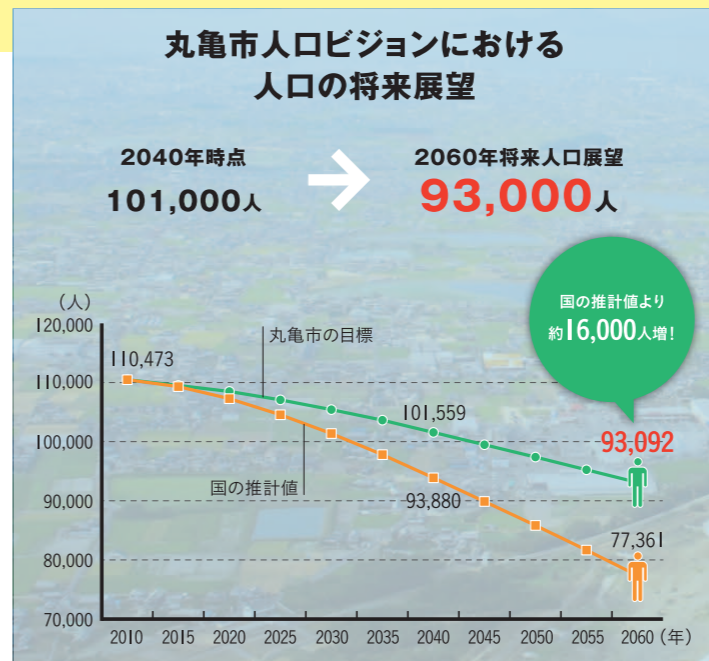

総合戦略を策定 5か年計画 人口減少時代に挑む 備える

2060年市の目標人口を9万3千人に

私たちがときどき口にする「子どもの遊ぶ声がないね」「地域のお祭りがやまった」「空き家が増えた」……などは、人口減少が進んでいることを意味しています。市の人口は、現在およそ11万人で、国は2060年におよそ7

万7千人になると予測されていますが、市では9万3千人を目標人口に設定しました。

人口が減るとどうなる

「人口が減ると、ゆったりと、静かになっていいのでは」……と感じる人もいるかも知れませんが、実は大きな問題なのです。

課 政 策 24-8839

人口減少で想定される影響
①マンパワーの低下で地域力が弱くなる
地域の担い手が減り、身近な問題解決や地域行事が続けにくくなる。

②行政サービスの維持が難しくなる
税収が減り、市民の日常生活を支える行政サービスが低下するおそれがある。

③生活レベルの低下が心配される
労働力の減少や消費の低下で、地域経済が衰退し、失業や生活困窮などのおそれが出る。

④経済的な負担が増加する
少子高齢化に伴い、年金・医療・介護などの社会保障の負担が増え、税金などが高くなる可能性がある。

人口減に「挑む」と「備える」 「総合戦略」を推進

そこで、市は、直面する人口減少という課題に対し、丸亀らしい「総合戦略」を推進します。「総合戦略」では、

- ①人口減少に挑む
 - ②人口減少に備える
- という二つの方向から取り組んでみます。また、それぞれに、二つの目標を設定し、具体的な取り組みを進めていきます。(図参照)

平成28年度重点的施策の概要
「総合戦略」を具体的に実践していく始まりの年として、国の補正予算を活用しながら進める主な重点的施策の概要は次のとおりです。

人口減少に挑む

●子育て環境の充実
「まる育サポート」事業 2610万円

子育ての様々な悩みや問題に対して、きめ細やかに幅広く対処できる窓口を設け、子育て世帯を包括的に支援します。

子育て応援
育児用品貸出事業 100万円

乳幼児に必要な育児用品(チャイルドシートやベビーカーなど)を貸し出し、子育て世帯を経済的に応援します。(12ページ参照)

●地域産業の活性化
社会人大学院の創設 1000万円

創業や起業、社会貢献などを行い、地方創生の担い手となる人材を支援する社会人大学院「丸亀創生塾新明倫館」を創設します。



きめ細かな子育て支援

首都圏・関西圏大学生 インターンシップ事業 200万円

首都圏や関西圏の大学生を対象に、夏休みを利用した地元企業へのインターンシップを実施し、人材の獲得と移住定住の促進を目指します。

地域ブランド 情報発信事業 150万円

定住自立圏域の2市3町合同で大都市圏での物産展を開催し、地元特産品のPRや地域ブランドの確立に努めます。

丸亀市人口ビジョン 丸亀市未来を築く総合戦略

- まちづくり
- ひとつづくり
- しごとづくり

| 人口減少に挑む | 人口減少に備える |
|---|---|
| 人を減らさず明るい未来をめざす 活気あるまちを創る | 人が減ってもいきいきと暮らせる 安心のあるまちを創る |
| 自然増をめざす <ul style="list-style-type: none"> ワークライフバランス 結婚・妊娠・出産・子育てに対する不安の解消 子育て環境の充実 健康長寿の促進 | 魅力を高める <ul style="list-style-type: none"> 誰もが輝くまちづくり 地域の魅力発信の強化 地域資源を生かした観光振興 スポーツによるにぎわいづくり |
| 社会増をめざす <ul style="list-style-type: none"> 丸亀が大好きな子どもの育成 働く環境の充実 地域産業の活性化 移住の促進 | 安心を高める <ul style="list-style-type: none"> 暮らしやすいまちづくり 生活不安の解消 地域コミュニティの進化 緊急時の安全確保 |

人口減少に備える

●魅力を高める人づくり・賑わいづくり
定住促進賃貸住宅家賃補助 600万円

県外からの移住者に対し、賃貸住宅の家賃の一部を補助し、市への定住を促進していきます。

街なか活性化推進事業 945万円

まちなかにある空き家や空き店舗などのリノベーションを提案する「リノベーションスクール」を開催し、民間主導による活性化の「仕組み」を構築していきます。

街なか魅力向上事業・回遊型観光圏形成推進事業 1200万円

おもてなしイベントや観光PR、シテイセールスのためのお土産品販売や情報発信、空き店舗を利用した灯り展示(みちあか)の魅力をアップ【みちあかり】事業

り)などを実施し、まちの魅力向上に取り組めます。

丸亀シティプロモーション事業・瀬戸内文化芸術支援事業 2700万円

市の魅力を国内外に広く周知するため、PR媒体(ショートムービーなど)の作成や、多言語による情報発信のほか、5周年を迎えるHOTサンダル事業の首都圏での展示会を行うなど、シテイプロモーション活動を展開します。

●安心を高める基盤整備
市庁舎等複合施設整備事業 8486万円

市庁舎・市民交流活動センター複合施設の整備に向け、整備基本計画を策定するほか、市民会館・旧消防庁舎の解体設計業務などに取り組みます。

在宅医療・介護連携推進事業 956万円

医療・介護関係者間で共有のクラウドシステムを活用し、連携および支援体制を構築することで、丸亀式の地域包括ケアシステムを推進していきます。

史跡丸亀城跡三の丸坤櫓跡石垣修復事業 1億1575万円

史跡丸亀城跡三の丸坤櫓跡石垣の保護と安全確保を図るため、修理工事に着手します。



丸亀ならではの強みと特色を活かす

ます。
市債は、保育所施設の改築やコミュニティセンターの整備などに合併特例債を活用するなど、臨時財政対策債を除く建設地方債としては30億700万円を発行予定で
歳出
人件費、扶助費、公債費の義務的経費は、合併特例債など市債償還が本格化していることなどから1億700万円の増となっています。
物件費は、市庁舎等整備や地方

創生に係る委託料などが増加することから、前年度と比べ4900万円、率にして0・9%の増となっています。
また補助費等は、国の子育て世帯臨時特例給付金の廃止などから、前年度と比べ1億8900万円、率にして5・6%の減となっています。
基金への積立金では、前年度と同様に、運利用子や競艇事業収益からの1億円を積み立てます。
各特別会計への繰出金は、国からの支援や維持管理経費の見直しによる減額により、前年度と比べ4800万円、率にして1・0%の減となっています。
投資的経費は、城北・城西小学校の施設整備などがほぼ終了した



丸亀が大好きな子どもの育成



まちの活性化とにぎわいづくり

ため、前年度と比べ8億7900万円減少し、総額は52億1900万円となっています。
経常収支比率
財政の弾力性を示す経常収支比率は、97・4%となり、前年度と比べ0・6ポイントの改善となっています。
特別会計および公営企業会計
特別会計では、高齢化に伴い介護保険特別会計や後期高齢者医療特別会計の増額が続くほか、浄化センターの再構築を進める公共下水道会計で予算規模が拡大するも

■特別会計および公営企業会計の規模

| 会計名 | 当初予算額 | 増減率(%) |
|----------------|------------|--------|
| 国民健康保険特別会計 | 150億2500万円 | ▲7.9 |
| 国民健康保険診療所特別会計 | 1億1950万円 | ▲1.2 |
| 公共下水道特別会計 | 43億9500万円 | 28.7 |
| 農業集落排水特別会計 | 1億8040万円 | 2.9 |
| 駐車場特別会計 | 1億2070万円 | 3.2 |
| 後期高齢者医療特別会計 | 12億5000万円 | 2.6 |
| 介護保険特別会計 | 84億1300万円 | 2.9 |
| 介護保険サービス事業特別会計 | 1億770万円 | 7.0 |
| 特別会計合計 | 296億1130万円 | ▲0.1 |
| 水道事業会計 | 45億2493万円 | 9.7 |
| モーターボート競走事業会計 | 643億5056万円 | ▲18.0 |

の、被保険者数の減少などに伴う国民健康保険特別会計などの減少により、8つの特別会計の総額は296億1100万円となり、前年度と比べ2100万円の減となっています。
水道事業会計では、引き続き、老朽化した管路などの更新に取り組むとともに、水道広域化に向けての協議を進めていきます。
モーターボート競走事業会計では、今年度はG1レースの開設64周年記念京極賞を開催するほか、併用発売を増やす施設改修を行うなど、積極的な営業展開を図っていきます。

将来に備え 未来に挑む予算

408億円

財務課 ☎24-8803

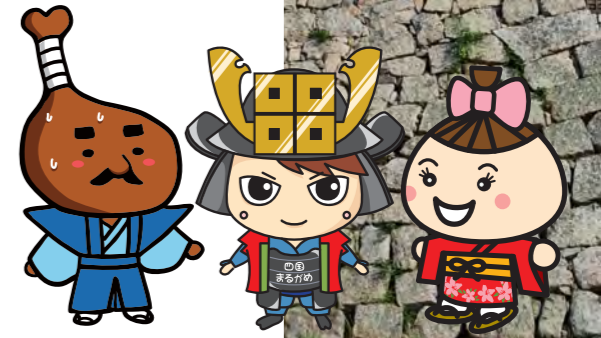

平成28年度の一般会計予算は408億円で、前年度に比べて10億円、率にして2.4%減少となっています。市税の大幅な減収を見込む厳しい財政状況の中、人口減少がもたらす様々な課題に対応するため、前ページで紹介した地方創生施策を実行に移す「将来に備え未来に挑む予算」として編成しました。

歳入
市税や地方交付税、臨時財政対策債など、経常的な一般財源の総額は246億8600万円となり、前年度に比べ1億5800万円の増加となっています。市税の大幅な減少はあるものの、財源不足を補う地方交付税や臨時財政対策債の増加を見込んでいます。
市税は、個人市民税や軽自動車税で増収を見込むものの、法人実効税率の引き下げや有力企業の実績の影響により法人市民税の減収などを見込んでおり、前年度と比べ9億円、率にして6・3%の減を見込んでいます。
繰入金は、学校教育施設や保育所施設の整備事業などを推進するため、国・県支出金や市債を充当した後の財源措置として、積立目的に沿った基金から3億6600万円を繰り入れます。
諸収入では、競艇事業からの収益収入として前年同額の1億円を計上しています。
国・県支出金は、公共事業関係費に係る補助金などが減額となることから、総額83億8500万円、前年度と比べ1億3300万円、率にして1・6%の減となっています。

■一般会計予算性質別構成比(%)

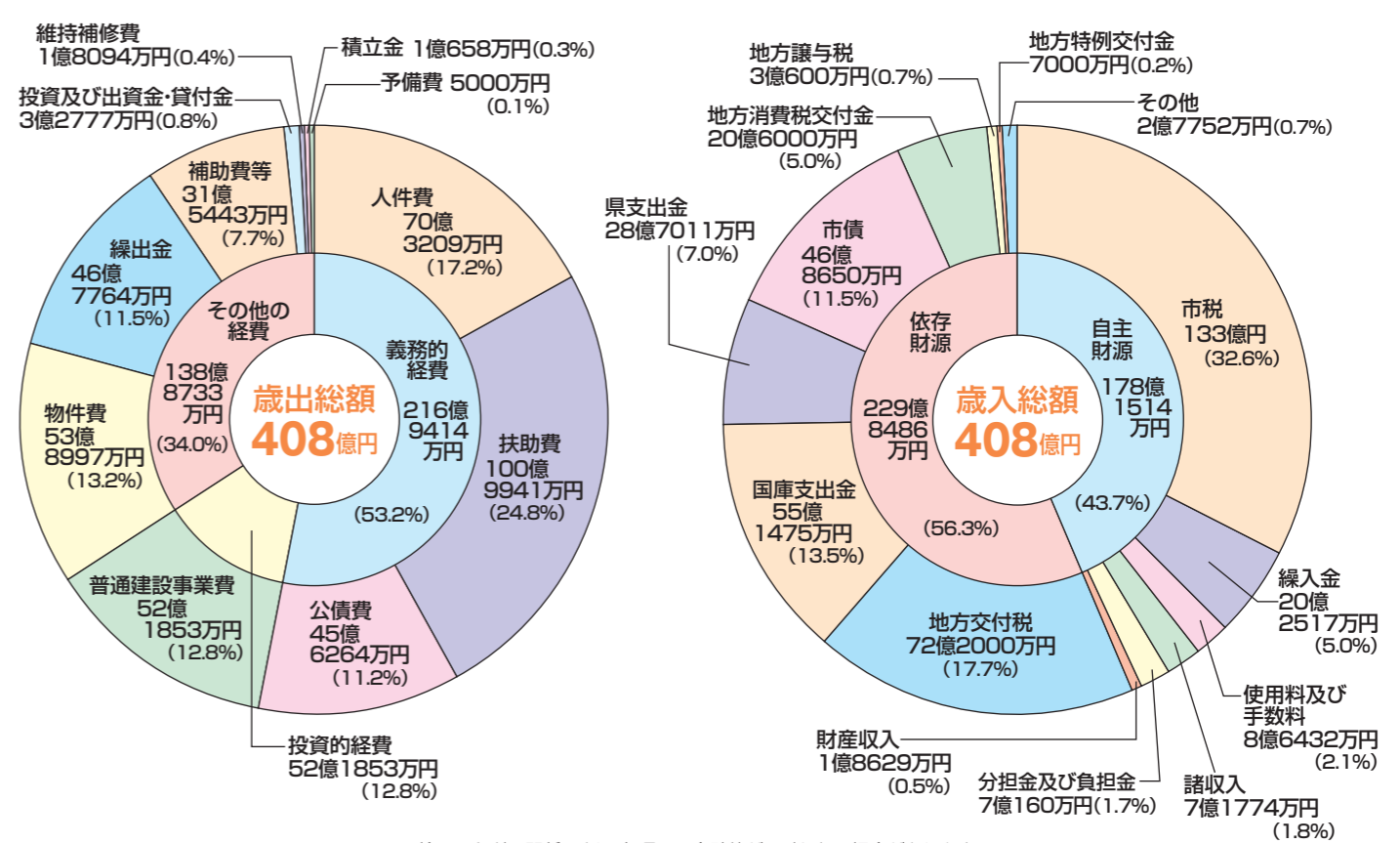

※四捨五入などの関係により、各項目の合計値が一致しない場合があります。

丸亀市の文化施設で あなたの芸術活動を 発表してみませんか!

締め切り
5月13日(金)

香川県に関わりのある若手芸術家に、市内の公共文化施設での発表の機会を設ける「丸亀市若手芸術家支援事業」を実施しており、昨年度までに、16組の芸術家を採択しました。

今年度も継続して行いますのでご応募ください。

- 対象者(以下の条件を全て満たす人)
- (1)芸術的水準が高いプロ、またはプロを目指す人であること
 - (2)概ね40歳未満の個人、または個人が所属する団体であること
 - (3)香川県に関わりのある人(県内の学校、企業の出身、赴任など)、または香川県内を中心に活動している人
- ※平成20～27年度の本事業に選ばれた人は応募できません。

●対象施設
市民会館、アイレックスや美術館などの文化施設

- 助成内容
- (1)市民会館など公共施設使用料(備品などの使用料を含む)の全額
 - (2)市による広報、ポスター、チラシなどの配布、当日(リハーサルを含む)の運営などの業務に係る人件費の全額
 - (3)ポスター、チラシ、プログラムおよびチケットの製作料の全額(原則として庁内印刷)
 - (4)上記以外に経費が生じた場合は、30万円を上限として助成金を支給

●申し込み・問い合わせ
詳しくは、文化観光課 ☎24-8822



まるがおしろまつり

丸亀お城まつり協賛会事務局(文化観光課内) ☎24-8816

無料 シャトルバス
5月3日、4日にシャトルバスを運行します。
5月2日(月)は前夜祭「日本の太鼓まつり」
●日時: 5月2日(月)午後6時
●場所: 市民会館大ホール

5月3日 午前10時 午後9時 祝
5月4日 午前10時 午後8時 祝

「まるがめ文化芸術祭2016」 に参加しませんか

締め切り
6月3日(金)

- 応募規定
- (1)部門
 - 芸術(文学、音楽、美術、写真、演劇、舞踊、映画などのメディア芸術、その他の芸術)
 - 芸能(講談、落語、浪曲、漫談、漫才、歌唱、その他の芸能)
 - 伝統文化(伝統芸能、文化財、その他の伝統文化)
 - 生活文化(茶道、華道、書道、衣食住などにかかる生活様式その他の生活文化)
 - (2)対象事業
開催期間中(10月1日(土)～12月31日(土))に、市内で実施する公演・行事。
 - (3)備考
「芸術祭」全体で参加公演や行事の広報を実施。

●応募方法
指定の応募用紙(文化観光課・市民総合センターなどに設置。市ホームページでもダウンロード可)に必要事項を記入し、事務局に提出。

- 応募締め切り
6月3日(金)
- 決定通知
事務局で選考し、7月1日(金)までに通知。
- 申し込み・問い合わせ
丸亀市文化振興事業協議会事務局(文化観光課内) ☎24-8822



みんなでつくる みんなのまつり!

まるがおしろまつり

5/3 午前10時 午後9時 祝
5/4 午前10時 午後8時 祝

ちよっと寄り道 こんぴら街道

平成の彌次さん喜多さん、歩き出す!

“丸亀城・こんぴら街道”今昔物語
丸亀城とこんぴら街道を舞台に、「うどん」「丸亀うちわ」「しょう油豆」など、丸亀を代表するもの全部集めました。ふるさと丸亀再発見の旅に出掛けましょう。

- 開催日: 4月24日(日)、5月22日(日) 午前9時50分
JR丸亀駅集合
- 定員: 各15人
●参加料: 1000円
●申し込み: JR丸亀駅 ワープラザ ☎25-0170

パンフレットは文化観光課にあります。
〈問い合わせ〉ちよっと寄り道こんぴら街道事務局(文化観光課内) ☎24-8816
<http://konpirakaidou.com>

丸亀城夜桜 ナイトウォーキング

- 料金: 2500円
●定員: 15人
●申し込み・問い合わせ: 市観光協会 ☎22-0331

女性限定 広島フットトレッキング 中級者編

- 料金: 2640円(往復船代込み)
●定員: 10人
●申し込み・問い合わせ: 市観光協会 ☎22-0331

第7回里山まつり

- 場所: 飯野山
★山開き式・登山安全祈願(午前9時)
★カンパッジ422個配布(なくなりしだい終了)
★午前11時11分～頂上で安養寺大祭

4月22日(金)～28日(木) 期間限定 422円・4220円 スペシャルメニュー
標高422mにちなみ、協力店舗・宿泊施設がスペシャルメニューを提供!!
山登りの後は食べて、お買い物しよう!!

春がきた



飯野山PR展

登山愛好家に人気の雑誌「山と渓谷」で富士山に似ているランキング5位に選ばれた飯野山をPRしています。ぜひ、ご覧ください。
●場所: JR丸亀駅改札内ギャラリー
※昨秋に開催した「本島フォトトレッキング」写真展同時開催中!!

丸亀城スプリングフェスタ

市観光協会 ☎22-0331

丸亀市専属住みます芸人「丸亀じゃんご」お笑いステージ
●正午、午後2時半

月下桜舞連演舞 輝連舞夢演舞
●午前11時半 ●午後2時

丸亀城鉄砲隊 火縄銃砲術披露
●午前10時半

黒豆茶無料招待・戦国衣装試着体験
●午前10時～午後3時 など



丸亀城桜まつり

今年も桜の季節がやってきました。丸亀城でゆっくり「お花見」しませんか?
●ぼんぼり点灯・ライトアップは午後6時頃から9時までです。

4月6日は城の日 丸亀城天守入城無料!



ダブルダイヤモンド 讃岐富士Week

日時: 4月14日(木)～20日(水) 日の出時(風や雲のない晴れた日)
場所: 宮池(土器町西)
※周辺住民の迷惑にならないようご注意ください

讃岐富士マウンテンウィーク2016

4/22～4/28 市観光協会 ☎22-0331

※詳しくは、広報5月号、またはお城まつりホームページ(<http://oshiro-fes.com/>)をご覧ください。

「飼い主のいない犬や猫」への エサやりは、絶対にやめましょう。 エサをやるなら、責任をもって飼ってあげましょう。

環境安全課 ☎24-8836
綾歌市民総合センター ☎86-5510
飯山市民総合センター ☎98-7953

動物をいたわる気持ちは、動物愛護の観点からはとても大切なことです。しかし、一方でエサやりにより増えてしまった、飼い主のいない犬や猫には、狂犬病や伝染病の危険性があります。また、追いかけられ怖い思いをする人や、ふん尿被害に困る人もいます。エサやりにより増えてしまった飼い主のいない犬や猫は、結果的に住民にとって迷惑な存在になってしまい、不幸な命を増やしてしまうことになります。人と動物が心地よく共生できる社会づくりのためにご協力をお願いします。

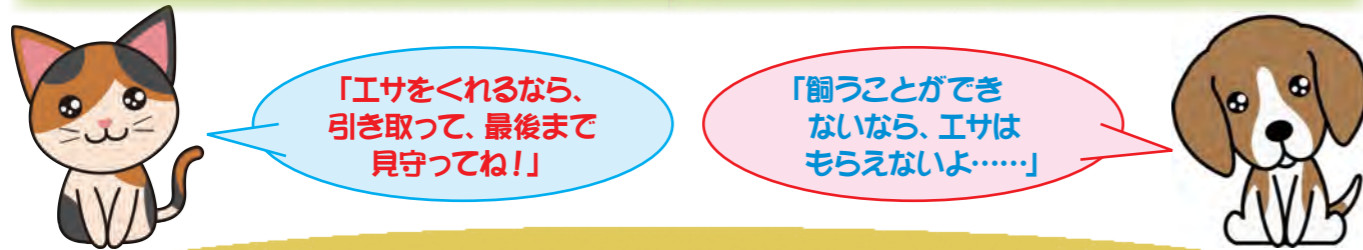

平成28年度 狂犬病予防注射日程

| 【旧丸亀市内】 | 【旧丸亀市内】 | 【綾歌・飯山地区】 |
|--|---|---|
| 4月9日(土) 土器駒ヶ林自治会館 9:00~ 9:15 土器山辺南自治会館 9:30~ 9:45 土器コミュニティセンター 10:00~10:20 (旧)JA川西支店 10:35~10:50 川西コミュニティセンター 11:05~11:20 | 4月19日(火) (旧)JA飯野支店 9:00~ 9:10 川西コミュニティセンター 9:25~ 9:35 JA川西南出張所跡 9:50~10:00 城南コミュニティセンター 10:20~10:35 城北コミュニティセンター 10:55~11:10 | 4月7日(木) 飯山地域子育て支援センター駐車場 9:10~ 9:20 飯山市民総合センター 9:35~ 9:55 富士見坂団地 10:10~10:20 勝福寺 10:35~10:45 宿母・小津森公民館 11:00~11:10 岡田東団地集会場 11:25~11:40 |
| 4月10日(日) 岡崎酒店(垂水町) 9:00~ 9:15 JA垂水事業所 9:30~ 9:55 八尺集会場(垂水町) 10:10~10:20 辻自治会館(郡家町) 10:35~10:50 日吉神社(三条町) 11:05~11:20 郡家コミュニティセンター 11:35~12:00 | 4月23日(土) 原田西三分一集会所 9:00~ 9:15 (旧)JA報徳支店 9:30~ 9:40 (旧)JA塩屋支店 9:55~10:10 幸町自治会館 10:25~10:40 丸亀市役所 10:55~11:25 | 4月8日(金) 富熊コミュニティセンター 9:10~ 9:20 奥川内公民館 9:35~ 9:45 大原公民館 10:00~10:10 本村公民館 10:25~10:35 綾歌町西沖公民館 10:50~11:00 綾歌市民総合センター 11:15~11:25 |
| 4月12日(火) 新浜集会場 9:00~ 9:10 中津町西部自治会館 9:25~ 9:35 (旧)JA報徳支店 9:50~10:05 原田団地集会所 10:20~10:30 労住協丸亀第2団地集会所 10:45~10:55 中府大鳥居自治会館 11:10~11:20 | 【島しょ部】 4月5日(火) 本島町笠島 9:00~ 9:10 本島町甲生 9:20~ 9:30 本島町泊(港) 9:40~ 9:50 本島町小阪 10:00~10:10 本島町福田 10:20~10:30 本島市民センター 10:40~11:00 | 4月15日(金) 飯山総合学習センター 9:30~ 9:50 東小川児童センター 10:05~10:25 飯山総合保健福祉センター 10:40~10:55 飯山総合運動公園 11:10~11:30 |
| 4月13日(水) 東光寺(川西町) 9:00~ 9:15 JA農業センター 9:30~ 9:45 郡家コミュニティセンター 10:00~10:20 JA垂水事業所 10:35~11:00 | 4月20日(水) 広島町茂浦 8:30~ 8:40 広島町市井 8:50~ 9:00 広島町青木 9:10~ 9:20 広島町甲路 9:30~ 9:40 広島町釜ノ越 9:50~10:00 広島町江ノ浦 10:10~10:20 広島町立石 10:30~10:40 広島町小手島 11:10~11:20 | 4月17日(日) 飯山総合学習センター 9:00~ 9:25 東行末公民館 9:45~ 9:55 住吉公民館 10:10~10:20 宮の浦・定連集会場 10:35~10:45 荒・徳部公民館 11:00~11:10 |
| 4月14日(木) 吉岡西自治会館(飯野町) 9:00~ 9:10 (旧)JA飯野支店 9:25~ 9:40 飯野下代自治会館 9:55~10:05 土器西村集会場 10:20~10:30 (旧)JA川西支店 10:45~10:55 JAたまねぎ冷蔵倉庫(三条町) 11:10~11:20 | 【綾歌・飯山地区】 4月3日(日) 岡田コミュニティセンター 9:30~10:00 綾歌市民総合センター 10:15~10:35 富士見坂団地 10:55~11:25 | 4月21日(木) 向王子公民館 9:20~ 9:30 岡田神社 9:45~ 9:55 赤坂公民館 10:10~10:20 岡田コミュニティセンター 10:35~10:45 飯山南コミュニティセンター 11:00~11:15 |
| 4月16日(土) 城坤幼稚園北駐車場 9:00~ 9:10 中府大鳥居自治会館 9:25~ 9:35 城南コミュニティセンター 9:50~10:10 十番丁外堀緑道公園 10:25~10:40 城東小学校 10:55~11:15 丸亀市役所 11:30~11:50 | | 4月24日(日) 岡田東団地集会場 9:10~ 9:20 飯山南コミュニティセンター 9:35~ 9:55 東小川児童センター 10:10~10:25 飯山市民総合センター 10:40~10:55 ニューヤマザキデイリーストア丸亀東坂元店(三谷団地入口) 11:10~11:30 |

※昨年から会場が変更になった所があります。詳しくは環境安全課にお問い合わせください。

～丸亀市国民健康保険の加入者～

保険課 ☎24-8842

6月1日から
受け付け

人間ドック費用の一部助成を活用しよう!

個人で人間ドックを受診
(人間ドックの実施医療機関)
※市外・県外の医療機関を含む



市の受診券で
受診!



市の特定健診・がん検診を受ける(医療機関・集団)人は
人間ドック助成対象外です。

助成の対象外の場合

助成金受給後でも、年度内(4月1日~翌年3月31日)に特定健診・がん検診と、人間ドックを重複して受診していたことがわかれば、助成金を返還していただきます。

申請方法

病院で支払う



市役所へ申請



口座に振り込み



4月以降に人間ドックを受診した時に、受診料の一部を助成します。ただし、脳ドック、歯科ドック、PET検査、一般健康診断などは助成対象外です。

- 対象 次の要件をすべて満たす人
 - 平成28年4月1日~平成29年3月31日に、人間ドックを受診
 - 受診日に満40歳~74歳で、丸亀市国民健康保険に加入しており、市の特定健診・がん検診との重複受診がない人
 - 人間ドック結果報告書内の特定健診検査項目を、特定保健指導などに活用することに同意する人
 - 申請時に納期限の到来している国保税を完納している世帯の人
- 助成金額
1日ドックは1万円、1泊2日ドックは1万5千円。ただし、1人につき年度内に1回のみで、支払った受診料が、助成金額以下の場合には対象外。

- 申請受付期間
6月1日~平成29年3月31日(閉庁日を除く)
- 申請受付場所
保険課、綾歌・飯山市民総合センター
- 申請に必要なもの
 - 被保険者証
 - 人間ドックの領収書(原本)
 - 人間ドック結果報告書(原本)
 - 市の特定健診・各種がん検診受診券
 - 認印(世帯主および受診者)
 - 振込通帳(受診者名義)
 - 申請受付時に納期到来分の国保税完納を確認できない場合、その納付を確認できる領収書(原本)
- ※原本はコピー後、お返しします。
- ※助成金交付申請用紙は、各申請受付窓口にあります。(ホームページにも掲載)
- ※市の特定健診・各種がん検診受診券は、5月末頃、健康課から送付します。



- 学生納付特例制度があります
20歳になると、学生も国民年金に加入し、保険料を納付する義務があります。しかし、納付が困難な人には、「学生納付特例制度」があり、承認されると納付が猶予されます。年金手帳、印鑑、学生証の写し(有効期限の記載があるもの)または在学証明書を持って、申請してください。前年度に承認されている人は、3月下旬~6月末に日本年金機構から送られてくる「学生納付特例申請書(ハガキ)」に必要事項を記入して返送してください。

市民課 ☎24-8945
綾歌市民総合センター ☎86-5510
飯山市民総合センター ☎98-7953

- お得な保険料前納制度
国民年金保険料を前納(現金払い)すると割引があります。
- 平成28年度の保険料
1年度分を現金払いで前納すると
195,120円→191,660円(3,460円の割引)
6か月分を現金払いで前納すると
97,560円→96,770円(790円割引)

この制度を利用する場合は、4月上旬に送付される納付書で5月2日(月)までに納付してください。また、現金払いでの前納は、1年度分や6か月分だけでなく、希望する月分から年度末までの分を専用の納付書で前納することもできます。詳しくは、年金機構善通寺年金事務所(☎62-1662)にお問い合わせください。

がんばる中小企業を 応援します 産業振興支援 補助事業

市では、平成26年度から、産業振興支援補助事業を実施し、販路開拓や人材育成などに積極的に取り組む市内の中小企業を支援しています。今年度の補助金メニューは下表のとおりです。

産業振興課
☎24-8844

1事業者
補助金
メニューは
2つまで

募集期間/4月1日から随時
(予算状況により受付終了)

平成28年度 丸亀市産業振興支援補助金メニュー一覧

| 補助対象事業 | | 補助対象経費 | 補助率 | 補助限度額など |
|----------|--|---|---|----------------------------------|
| 区分 | 内容 | | | |
| 人材確保定着 | 企業インターンシップ | 求職者の職業観を向上させ、また企業は自社をPRし優秀な人材の発掘につなげるための職業体験や職場実習 | | 10万円 |
| | 職場環境改善 | ワーク・ライフ・バランスの推進(育児・介護の両立支援や在宅勤務など勤務形態の見直しなど)や従業員の福利厚生サービスを提供する中讃勤労者福祉サービスセンターへの新規加入など職場環境改善にかかる取り組み | | 10万円 (年度内に1回限り) |
| 人材育成 | 業務に関連する研修の受講および資格の新規取得(普通自動車運転免許を除く) | 研修受講料、講師謝金、資格試験の受験料 | | 20万円 (年度内に1回限り) |
| 新規事業広告宣伝 | 新製品などのPRや新規事業分野での販路開拓の際に要する広告宣伝(販売・事業開始後3年以内) | 広告宣伝費、出張旅費など | | 30万円 (年度内に1回限り) |
| 販路開拓 | 展示会出展 | 販路開拓を目的とした展示会などへの出展(販売目的は不可) | | 10万円 (年度内に2回限り) ※県内の活動は5万円 |
| | IT等活用 | 自社ホームページなどの作成・変更、インターネットショップの出店・開設 | 委託費、作成ソフト・マニュアル購入費、プロバイダー契約料、サーバー契約料、新規回線加入料、独自ドメイン取得料、ネットショップ入金会金など | 10万円 (年度内に1回限り) |
| 経営革新 | 経営革新に係る専門家の招へい、各種学校や企業などとの連携による研究、事業承継または6次産業化に向けた取り組み、その他必要と認められるもの | 専門家謝金、連携による研究にかかる経費、その他必要と認められる経費 | | 30万円 (年度内に2回限り) |
| ブランド開発 | 特産品開発・改良 | 市内の地域資源などを活用した新たな特産品の開発や既存商品の改良 | 専門家謝金、出張旅費、原材料費(試作品作成にかかるもの)、機械装置費、委託費、印刷製本費(パッケージ等)、マーケティング調査費、広告宣伝費など | 30万円 (年度内に1回限り) |
| | デザイン等活用 | デザイナーや専門家を活用したパッケージデザインなどの開発や改良、自社ブランドの構築 | 専門家謝金、出張旅費、デザイン委託費、印刷製本費など | 30万円 (年度内に1回限り) |
| | 知的財産権取得 | 知的財産権のうち、特許権や実用新案権、意匠権、商標権の取得にかかる出願 | 弁理士等謝金、出願料など出願に要する経費 | 10万円 (年度内に1回限り) |
| 創業 | 創業後の販路開拓の際に要する広告宣伝(創業後1年以内) | 広告宣伝費、出張旅費など | | 30万円 (年度内に1回限り) |

企業のお悩み ございませんか?

「よろず丸亀サテライト」開設

お気軽に
ご相談ください。

「資金繰りが難しい」「商品が売れない」「跡継ぎがない」……
香川県よろず支援拠点の専門スタッフが、どんなお悩みにも対応します!

香川県よろず支援拠点が、中讃地区の相談拠点として市内に「よろず丸亀サテライト」を毎月1回開設します。

よろず支援拠点は、国が全国に設置している経営相談所で、中小企業や小規模事業者の売り上げ拡大、経営改善など、経営上のあらゆる悩みの相談を受け付け、適切な解決方法を提案しています。

●4月の相談日時・場所

日時 4月28日(休) 午前9時～午後5時
場所 ひまわりセンター4階
内容 経営上のあらゆる悩みの相談
原則として事前予約制(1回:1時間半程度)

相談
無料

申し込み・問い合わせ 産業振興課 ☎24-8844 FAX 24-8863
香川県よろず支援拠点 ☎087-868-6090



友好都市との中学生交流 この夏、異国の地「中国」で、 心温まる交流を体験しませんか?



秘書広報課 ☎24-8800

丸亀市の友好都市である中国・張家港市の中学生20人が、昨年7月25日から27日まで本市を訪問し、ホームステイや学生同士の交流を行いました。

最初は、ぎこちなく、身振り手振りでなんとか自分の思いを伝えていた参加者も、次第に打ち解け、別れ際には涙するという、感動的な姿をたくさん見ることができました。

今年の夏は、市内の中学生で結成する親善使節団を張家港市へ派遣し、学生同士の交流事業やホームステイを行う予定です。

簡単な英語と熱いハートがあれば、コミュニケーションについては心配なし! この夏、異国の地「中国」で、言葉や習慣を越えて友情を深め、新しい友達を作りませんか?

詳しくは、4月中旬以降に、学校を通してお知らせします。



【張家港市とは】
揚子江下流に位置する人口85万人の新興都市で、衛生環境都市としても指定されています。歴史も深く、中国の僧侶鑑真が日本への渡航を成功させた船出の場所があります。本市とは、平成11年に友好都市提携・調印。以来、学生に限らず互いに訪問団が行き来し、文化・教育など、多方面での交流を重ねています。



係が苦手で、自分の興味や関心のあることにこだわ
る。▼学習障がい⇨全般的な知的発達に遅れはない
が、聞く・話す・読む・書く・計算などの特定の能力
に、困難がある。▼多動性障がい⇨じっとしているこ
とが難しい。あるいは衝動的な行動をとることがあ
る。などがあげられます。そのため、「勝手な人」と
か「変わった人」などと思われ、避けられたり、差別
されたりする場合があります。
そこで、発達障がい者を支援し、社会参加と自立を
推進するために、「発達障害者支援法」が施行されて
います。
発達障がいの人が働く際には、このような特性に配
慮することが大切です。例えば、一度にたくさん情報
を処理したり、計画を変更したりすることが苦手な
場合は、自分のペースで進められる仕事や、緻密さが
求められる仕事を行うことで力を発揮します。
【発達障がい児相談など】
NPO法人「地域は家族・コミュニケーション」
場所⇨こども未来部分室(市役所西館2階)
日時⇨月曜～金曜・午前10時～正午、午後1時～3時
問い合わせ⇨☎8516613



「発達障がい」
という言葉が聞い
たことがあります
か。
自閉症などの総
称として使われる
発達障がいの特徴
には、▼自閉症や
アスペルガー症候
群⇨会話や対人関

平成28年度 審議会等公募委員 募集

皆さんの意見を市政に活かしてみませんか？

| | 締め切り 4/15(金) 子ども読書活動推進協議会 | 締め切り 4/20(水) 公共施設等総合管理計画検討委員会 | 締め切り 4/28(木) 都市再生協議会 |
|--------|--|---|--|
| 委員の任務 | 「丸亀市子ども読書活動推進計画」の進捗状況に関する審議・評価など | 公共施設等総合管理計画についての調査、審議、答申 | 立地適正化計画に関する事項について調査、審議など |
| 応募資格 | 市内に在住または通勤・通学している任期開始現在において20歳以上で、平日の昼間の会議に出席できる人。 ※市議会議員、市職員、2つ以上の審議会に委嘱されている人は除く。 | 市内に在住または通勤・通学している平成28年5月1日現在において20歳以上の人。 ※市議会議員、市職員、2つ以上の審議会に委嘱されている人は除く。 | 市内に在住または通勤・通学している任期開始現在において20歳以上の人。 ※市議会議員、市職員、2つ以上の審議会に委嘱されている人は除く。 |
| 任期 | 2年(6月1日～平成30年5月31日) | 諮問に係る答申まで | 委嘱日から2年間 |
| 定員 | 2人 | 2人 | 2人以内 |
| 応募方法 | 応募用紙に必要事項を記入し、1000文字程度の応募理由を添えて、中央図書館へ提出(郵送、ファクス、直接持参、メール)。 | 応募用紙に必要事項を記入し、1000文字程度の作文「今後の丸亀市公共施設のあり方について」を添えて、公共施設管理課へ提出(郵送、ファクス、直接持参、メール)。 | 応募用紙に必要事項を記入し、1000文字程度の作文「少子高齢化時代の都市計画(まちづくり)について」を添えて、都市計画課へ提出(郵送、ファクス、直接持参、メール)。 |
| 応募用紙など | 図書館(中央・綾歌・飯山)、市役所案内所、市民総合センター、市民センター、コミュニティセンター、市ホームページで入手可。 | 公共施設管理課、市役所案内所、市民総合センター、市民センター、コミュニティセンター、市ホームページで入手可。 | 都市計画課、市役所案内所、市民総合センター、市ホームページで入手可。 |
| 選考方法 | 応募用紙の記載内容や作文、応募理由などを総合的に審査して選考(結果は全員に通知)。 | | |
| 問い合わせ | 中央図書館 (☎22-3746、FAX22-3775) | 公共施設管理課 (☎24-8840、FAX24-8874) | 都市計画課 (☎24-8812、FAX24-8866) |

| | 締め切り 5/10(火) 行政評価委員会 | 締め切り 5/10(火) 行政改革推進委員会 | 締め切り 5/16(月) 香川県後期高齢者医療広域連合懇話会 |
|--------|---|---|---|
| 委員の任務 | 市の実施する施策や事務事業の成果などについて、市民の視点から評価 | 行政改革推進に向けての調査、審議、建議及び答申 | 後期高齢者医療制度の施行や運営について審議 |
| 応募資格 | 市内に在住または通勤・通学している任期開始現在において20歳以上の人。 ※市議会議員、市職員、2つ以上の審議会に委嘱されている人は除く。 | 市内に在住または通勤・通学している任期開始現在において20歳以上の人。 ※市議会議員、市職員、2つ以上の審議会に委嘱されている人は除く。 | 県内在住の平成28年4月1日現在で75歳以上の人。 |
| 任期 | 委嘱日から2年間 | | 2年(委嘱日～平成30年5月31日) |
| 定員 | 3人以内 | | 2人 |
| 応募方法 | 応募用紙に必要事項を記入し、400文字程度の応募理由を記載した作文を添えて、政策課へ提出(郵送、ファクス、直接持参、メール)。 | 応募用紙に必要事項を記入し、400文字程度の応募理由を記載した作文を添えて、政策課へ提出(郵送、ファクス、直接持参、メール)。 | 応募用紙に必要事項を記入し、香川県後期高齢者医療広域連合へ提出(郵送、ファクス、直接持参、メール)。 |
| 応募用紙など | 政策課、市役所案内所、市民総合センター、市民センター、コミュニティセンター、市ホームページで入手可。 | | 保険課、市民総合センター、香川県後期高齢者医療広域連合ホームページで入手可。 |
| 選考方法 | 応募用紙の記載内容や作文を総合的に審査して選考(結果は全員に通知)。 | | |
| 問い合わせ | 政策課 (☎24-8839、FAX24-8860) | | 保険課 (☎24-8842、FAX24-8832) 香川県後期高齢者医療広域連合 (☎087-811-1866、FAX087-811-1865) |



育児用品を貸し出します

市社会福祉協議会では、子育てを応援するため、無料貸出事業を始めます。

- 日時 4月1日(金) 午前9時から(先着順)
※土・日曜、祝日はお問い合わせください
- 貸出場所 ひまわりセンター、綾歌保健福祉センター、飯山総合保健福祉センター
- 対象 市内在住で小学校就学前の乳幼児の保護者など(出産予定日の2週間前から受け付けできます)
- 貸出用品 ベビーベッド、チャイルドシート、ベビーカー、ゲートサークル、ベビーバス、ベビーカー (数に限りがあります)
- 貸出期間 原則1年以内
- 持参物 免許証・母子健康手帳など申請者と乳幼児の住所が確認できるもの、認印(必要書類は事前にお問い合わせください)
- その他 乳幼児1人につき2種類まで(1種類につき1台)
- 問い合わせ 社会福祉協議会(☎22-5700)



ご家庭で不要になった育児用品を再利用して、必要な人に貸し出します。

- 対象用品 左記の貸出用品など
※使用可能で、無償でお譲りいただけるものに限ります。また、育児用品の状態や、在庫状況により受け取りをお断りする場合があります。
- 回収場所 ひまわりセンター、綾歌保健福祉センター、飯山総合保健福祉センター
- 問い合わせ 社会福祉協議会(☎22-5700)

虐待かもと思ったら



189番にかけるとお近くの児童相談所につながります。

丸亀市健やか子ども基金

結婚から妊娠・出産を経て、子育てまで切れ目のない支援を行い、安心して子どもを生み育てられる環境づくりを目指すため、香川県から交付を受け、市が設置している「丸亀市健やか子ども基金」を活用した事業を実施する団体を募集します。

- 募集期間：4月15日(金) 午後5時まで
- 対象団体：市内に事業所を有し、営利を目的としない市民団体やNPO法人
- 対象事業：少子化対策、母子保健の推進、発達障がい児の支援など。ただし平成26年度以前から実施している事業や、他の補助金や交付金を受けている場合などは補助対象になりません。

応募方法や必要書類など、詳しくは市ホームページか、子育て支援課(☎24-8808)にお問い合わせください。

ファミリー・サポート・センター

子育てで忙しいとき、ほんの少しの間でいいから「助けてほしい」と思う場面はありませんか？ファミサポは、子育ての援助をしてほしい人(おねがい会員)と、援助をしたい人(まかせて会員)が、一時的な子育てを助け合う有償ボランティア組織です。

あなたも登録してみませんか？
登録年会費 無料

「おねがい会員」登録相談会
登録のみも可能です。

日時 5月11日(水)
午前9時～午後4時

場所 飯山総合保健福祉センター
持ち物 身分証明書・認印

問い合わせ：社会福祉協議会 丸亀市ファミリー・サポート・センター ☎22-5700

児童扶養手当、特別児童扶養手当額の改正

平成28年度の児童扶養手当額と特別児童扶養手当額は、平成27年全国消費者物価指数により、0.8%引き上げられます。その影響で、平成28年4月分から下記のとおり手当額が変更になります。

| 支給区分 | 児童扶養手当(対象児童が一人の場合の月額) | | 等級 | 特別児童扶養手当(児童一人あたりの月額) | |
|------|-----------------------|----------------|----|----------------------|----------|
| | 平成27年4月分～平成28年3月分 | 平成28年4月分 | | 平成27年4月分～平成28年3月分 | 平成28年4月分 |
| 全部支給 | 42,000円 | 42,330円 | 1級 | 51,100円 | 51,500円 |
| 一部支給 | 9,910円～41,990円 | 9,990円～42,320円 | 2級 | 34,030円 | 34,300円 |



3.6



『尾木ママ』講演会

丸亀市総合教育会議アドバイザーの尾木直樹さんが、市民会館で講演を行いました。

『尾木ママ』の愛称で幅広い世代に人気のある尾木さんは、子どもの心に寄り添うために必要な「共感」の大切さについて話し、訪れた人たちは時間を忘れて聞き入っていました。

3.10



コミュニティ総合防災訓練

市コミュニティ協議会連合会が、南海トラフ地震などの大規模災害発生時に、円滑な応急対策を行うための防災訓練を行いました。

市内の全コミュニティから170人以上が参加し、ガレキの下敷きになった人を助け出したり、溺れている人にロープを投げたりする訓練に真剣に取り組んでいました。

3.12



まるがめふるさと劇団の公演

丸亀市専属住みます芸人の丸亀じゃんごと南中ボランティア部、一般から参加者を募って結成された劇団の公演が行われました。

丸亀名物の骨付鳥とうどんをテーマにした喜劇を見た人からは、大きな笑いと盛大な拍手が送られています。

3.12



善行者や団体を表彰

人知れず善い行いをしている人を、丸亀ロータリークラブが表彰しました。4回目となる今回は、園外活動で丸亀城のクリーン活動を行う土居保育所など10人と1団体が受賞しました。



東新開自治会館の壁に



市道土器線の電柱にも(「震災の日」今年3月11日に撮影)

地区の中央に、県内唯一の一級河川の土器川が流れる土器町は、土器川やその支流の氾濫による洪水や、近年騒がれている東南海地震の津波に備える必要があります。

「高さを知ることによって逃げる方向が分かる」「防災意識が高まる」などの声を聞くことができました。今後この活動を続けて、町民の自主防災意識の高揚に力を注ぎ、土器町に暮らしている1万3千人のみならず、その時町内に来ていた人たちにも、正しい情報を知ってもらおうことで「減災」に取り組んでいきます。

海拔表示で「減災」に



いいね! コミュニティ

住みたくなるまち土器
会長 高畑 美嗣さん

そこで、「住みたくなる土器・自主防災会」では、3年前から「海拔をみんなに知ってもらおう」と話し合い、去年から、自治会館の壁面19か所、通学路沿いの電柱15か所に「海拔表示板」を設置しました。今年も、電柱に28か所設置する予定です。「海拔表示板」を見た人から「高さを知ることによって逃げる方向が分かる」「防災意識が高まる」などの声を聞くことができました。今後この活動を続けて、町民の自主防災意識の高揚に力を注ぎ、土器町に暮らしている1万3千人のみならず、その時町内に来ていた人たちにも、正しい情報を知ってもらおうことで「減災」に取り組んでいきます。



城内グラウンド最後の野球大会

大切にしていきたい私たちのシンボルです。

標高が422mであることから、4月22日は「讃岐富士の日」です。毎年、早朝4時22分に、山開きをして、里山まつりが行われます。讃岐富士(飯野山)は、おむすびの形をしていて、讃岐平野の遠くからその姿が見えます。旅の終わり、この姿を見つけると「丸亀に帰って来たな」と思う人も多いと思います。

「夢」をあきらめないで
新年度、新入学、新職場と「新」が多い月です。新しい事には、「夢」があると同時に、悩みや困難がついてきます。一時的な悩みや困難から逃れたいために、夢をあきらめてしまうのはもったいないです。夢を実現する過程は、楽なことばかりでなく、悩みや困難は避けられません。耐えることも大事です。いずれ良いことがあると信じて、じっと耐えてみましょう。時が解決してくれるはずですよ。

こんにちは 皆さん
市長 梶 正治
飯山北小6年 佐藤 花音さん
似顔絵

安岐真人杯争奪 瀬戸の大魔神大賞
4/28木 29祝 30土 5/1日 2月 3祝
4/29 ソラシド★バルーン パフォーマンス
時間 1回目 午後1時 2回目 午後5時 場所 インフォメーション前
5/3 たまカン GW LIVE
時間 午前11時 場所 イベント ステージ
4/29祝 魔法つかいプリキュア! ショー
時間 1回目 午前11時半 2回目 午後3時半 観覧無料 場所 野外ステージ

いつも笑顔で!
香川 政春さん (城西町・83歳)
「懐メロを聞きながら毎夕、お城の天守まで登ります」と笑顔の香川さん。
元ポートレーサーの鍛えた体で、奥さんとハイフマソンに30年間出場。過去に70歳代と80歳代で優勝した現役ランナーです。また、剣山や石鎚山など近隣の登山にも出かけます。
「座右の銘は」と尋ねると「『質素儉約』が自身の健康に一番です」「ありがとうございます(中年明)」

納付は
便利な
口座振替で

固定資産税/1期分
(納期は4月1日～5月2日)

| 日 | 月 | 火 | 水 | 木 | 金 | 土 |
|----|----|----|----|----|----|----|
| | | | | | 1 | 2 |
| 3 | 4 | 5 | 6 | 7 | 8 | 9 |
| 10 | 11 | 12 | 13 | 14 | 15 | 16 |
| 17 | 18 | 19 | 20 | 21 | 22 | 23 |
| 24 | 25 | 26 | 27 | 28 | 29 | 30 |

《夜間の救急電話相談》

午後7時～翌朝8時

発熱など急病のときの対応について、看護師が電話で相談に応じます。

一般：☎087-812-1055

小児：☎#8000 か ☎087-823-1588

当番医は変更することがあります。内容などは、「医療ネットさめき」で確認できます。QRコード



休日当番医



| | | |
|--------|---------------------------------------|----------------------------------|
| 3日(日) | 麻田総合病院 | ☎23-5555 |
| 10日(日) | 内 須崎内科医院 内 おおくぼ内科医院 国 藤田耳鼻咽喉科医院 | ☎23-1030 ☎86-6500 ☎25-3311 |
| 17日(日) | 内 中山クリニック 内 宮井内科医院 眼 しょうじ眼科医院 | ☎24-3000 ☎98-7007 ☎58-2233 |
| 24日(日) | 内 岸本医院 外 まつねクリニック | ☎22-5629 ☎58-0511 |
| 29日(金) | 内 三谷医院 皮 城南皮膚科医院 | ☎22-4719 ☎24-8626 |

【歯科】 診療時間 午前9時～正午

| | | |
|--------|---------|----------|
| 3日(日) | 岩山歯科医院 | ☎24-6027 |
| 10日(日) | 江戸歯科医院 | ☎22-7890 |
| 17日(日) | 尾池歯科医院 | ☎23-2723 |
| 24日(日) | 大久保歯科医院 | ☎64-9068 |

健康行事



| | | |
|------------------------------------|--------------|------------|
| ●こころの健康相談 (要予約 ☎24-8806) | | |
| 28日(木) | 飯山総合保健福祉センター | 午前9時半～11時半 |
| ●栄養相談 (要予約 ☎24-8806) | | |
| 4日(月) | ひまわりセンター | 午後1時半～3時半 |
| 25日(月) | 綾歌保健福祉センター | |
| ●理学療法士による相談 | | |
| 12日(火) | 飯山総合保健福祉センター | 午前9時半～11時半 |
| ●歩行プール夜間説明日 (前日午前中までに要予約 ☎24-8806) | | |
| 12日(火) 男性 | 飯山総合保健福祉センター | 午後6時～7時 |
| 15日(金) 女性 | 飯山総合保健福祉センター | |

母子保健行事



| | | |
|----------------------------|--------------|------------|
| ●マイナス1歳から始まる子育て講座《プレバパママ編》 | | |
| 17日(日) | 飯山総合保健福祉センター | 午前9時半～11時半 |
| ●離乳食講習 | | |
| 28日(木) | ひまわりセンター | 午前10時～11時半 |
| ●3か月児健康診査 | | |
| 19日(火) | ひまわりセンター | 午前9時半～10時半 |
| 22日(金) | 飯山総合保健福祉センター | |
| 26日(火) | ひまわりセンター | |
| ●1歳6か月児健康診査 | | |
| 14日(木) | ひまわりセンター | 午後1時半～2時半 |
| 27日(水) | ひまわりセンター | |
| ●3歳児健康診査 | | |
| 7日(木) | ひまわりセンター | 午後1時半～2時半 |
| 21日(木) | ひまわりセンター | |
| 28日(木) | 綾歌保健福祉センター | |

暮らしの相談



| | | |
|-----------------------------|---------------------|--------------------|
| ●人権相談 | | |
| 13日(水) | 市役所 | 午前10時～午後3時 |
| ●行政相談 | | |
| 4日(月) | 市役所 飯山市民総合センター | 午前10時～正午 |
| 15日(金) | 栗熊コミュニティセンター | |
| ●行政書士相談 (予約可 ☎087-866-1121) | | |
| 21日(木) | 市役所 | 午前9時～正午 |
| ●定例農家相談 | | |
| 5日(火) | 市役所 | 午前9時～正午 |
| 12日(火) | 栗熊コミュニティセンター | |
| 27日(水) | 飯山市民総合センター | |
| ●障がい者(児)相談 (要予約 ☎24-8805) | | |
| 21日(木) | 市役所 | 午前9時半～11時半 |
| ●発達障がい児個別相談 (要予約 ☎85-6613) | | |
| 26日(火) | 市役所西館2階 こども未来部分室 | 午前9時～正午 午後1時～4時 |

| | 相談日(祝日を除く) | 相談場所 | 時間 |
|-----------------------|------------|--------------|---------------------|
| 市民相談 (電話相談不可) | 月～木曜、第5金曜日 | 市役所 | 午前9時～正午・ 午後1時～4時 |
| | 第1・3金曜日 | 栗熊コミュニティセンター | |
| | 第2・4金曜日 | 飯山市民総合センター | |
| 交通事故相談 | 火曜、第5金曜日 | 市役所 | 午前9時～正午・ 午後1時～4時 |
| | 第1・3金曜日 | 飯山市民総合センター | |
| | 第2・4金曜日 | 栗熊コミュニティセンター | |
| 問い合わせは、市民相談室 ☎35-8891 | | | |

■その他の相談

- 無料税務相談＝毎週月曜(午後1時～3時)・四国税理士会丸亀支部 ☎22-0041
- 少年相談＝平日・少年育成センター ☎0120-734970
- 家庭児童相談・女性相談・母子自立支援相談＝平日・子育て支援課 ☎24-8808
- ボランティア相談＝平日・丸亀市社会福祉協議会 ☎22-5700

●サボステ出張職業相談

| | | |
|-------------------------------------|---------------|----------------------|
| 28日(木) | 飯山北コミュニティセンター | 午後1時～4時半 |
| ●よろず丸亀サテライト(無料経営相談所) (要予約 ☎24-8844) | | |
| 28日(木) | ひまわりセンター | 午前9時～午後5時 |
| ●弁護士無料法律相談 (要予約 ☎35-8891) 受付開始 | | |
| 16日(土) | ひまわりセンター | 午前9時～午後0時20分 |
| 次回5月7日(土)の相談は、4月18日(月)から受付開始 | | |
| ●無料法律相談 (要予約 ☎22-5700) | | |
| 12日(火) | ひまわりセンター | 午前9時～正午 【定員:各回6人】 |
| 14日(木) | 飯山総合保健福祉センター | |
| 20日(水) | 綾歌保健福祉センター | |
| ●司法書士相談 (要予約 ☎22-5700) | | |
| 26日(火) | ひまわりセンター | 午前9時～正午 |
| ●介護相談 (要予約 ☎22-5700) | | |
| 13日(水) | ひまわりセンター | 午前9時～正午 |

■問い合わせ申し込み

| | |
|------------|--------------------------|
| 健康行事 | 健康課 ☎24-8806 |
| 母子保健行事 | 健康課 ☎24-8806 |
| 行政相談 | 市民相談室 ☎35-8891 |
| 弁護士無料法律相談 | 市民相談室 ☎35-8891 |
| 行政書士相談 | 県行政書士会 ☎087-866-1121 |
| 無料法律相談 | 社会福祉協議会 ☎22-5700 |
| 司法書士相談 | 社会福祉協議会 ☎22-5700 |
| 介護相談 | 社会福祉協議会 ☎22-5700 |
| 障がい者(児)相談 | 福祉課 ☎24-8805 |
| 人権相談 | 人権課 ☎24-8811 |
| 定例農家相談 | 農業委員会 ☎24-8826 |
| サボステ出張職業相談 | さめき若者サポートステーション ☎58-1080 |

資料館だより ☎22-5366

《常設展》生駒 山崎 京極の歴史と文化展

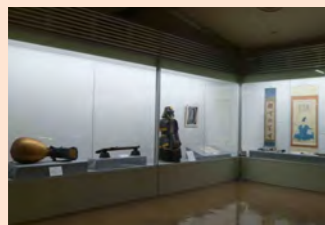

日時＝午前9時半～午後4時半
入館無料 月曜・祝日休館
場所＝資料館2階展示室

BOAT RACE まるがめ

まるがめボート 検索

BOATRACE まるがめホームページ
www.marugame-kyotei.jp

| 4月 | 1 | 2 | 3 | 4 | 5 | 6 | 7 | 8 | 9 | 10 | 11 | 12 | 13 | 14 | 15 | 16 | 17 | 18 | 19 | 20 | 21 | 22 | 23 | 24 | 25 | 26 | 27 | 28 | 29 | 30 | |
|------------|---|---|---|---|---|---|---|---|---|----|----|----|----|----|----|----|----|----|----|----|----|----|----|----|----|----|----|----|----|----|---|
| 丸亀開催(ナイター) | 金 | 土 | 日 | 月 | 火 | 水 | 木 | 金 | 土 | 日 | 月 | 火 | 水 | 木 | 金 | 土 | 日 | 月 | 火 | 水 | 木 | 金 | 土 | 日 | 月 | 火 | 水 | 木 | 金 | 土 | 日 |
| モーター場外発売 | | | | | | | | | | | | | | | | | | | | | | | | | | | | | | | |
| ナイター場外発売 | | | | | | | | | | | | | | | | | | | | | | | | | | | | | | | |

※若松AL ※日程は変更になる場合があります。

まちづくりのお手伝い!! ～ボートレース事業の収益は、住民福祉の向上に役立てています～

市民会館 ☎23-4141 (火曜休館)

URL http://www.marugame-hall.org/

《市民会館》 好評発売中

爆笑よしもと お笑いライブin丸亀
5月7日(日) ①正午②午後3時半開演
出演＝吉本新喜劇
●入場料＝4000円(全席指定席)

おやじバンドコンサート 好評発売中
5月29日(日) 午後1時開演
●入場料＝一般1000円(自由席)ほか

三山ひろし&市川由紀乃コンサート 好評発売中
6月5日(日) 午後0時半開演
●入場料＝S:6480円(全席指定席)

アイレックス ☎86-6800 (水曜休館)

URL http://www.marugame-ilex.org/

《アイレックス》 ご来場ください

丸亀ふるさと味な祭り
郷土芸能発表とバザーを開催
4月10日(日) 午前11時～午後3時
※お楽しみ抽選会は、入場整理券(無料)の番号で抽選しますので、持参してください。

水森かおりコンサート
7月30日(土) 午後2時、午後6時開演
4月24日(日) 発売開始
●入場料＝S:6500円 A:5000円 B:3000円 (全席指定席)

丸亀市猪熊弦一郎現代美術館 ☎24-7755
URL http://mimoca.org

猪熊弦一郎展「私の履歴書」|前編 絵には勇気がある

※会期中無休

4月6日(水)～6月30日(木)
※3月30日(水)～4月5日(火)は常設展のみ開催

開館時間：午前10時～午後6時
(入館は午後5時半まで)

日本経済新聞のコラム「私の履歴書」で綴られた猪熊の自伝をもとに、その生涯と画業を紹介します。前編となる本展では、幼少期から美術学校を経て、30歳代後半のバリ遊学時代までをお見せします。

行政情報便

時日時 場所 対象 定員 内容
 料金 他 その他 申 申し込み 問 問い合わせ
 ①=綾歌市民総合センター
 ②=飯山市民総合センター
 ③=コミュニティセンター

募集

青い鳥教室支援員

保護者が共働きなど留守家庭の小学校に就学している児童に対し、放課後などに小学校の余裕教室などを利用して、適切な遊びや生活の場を提供している青い鳥教室では、支援員を募集しています。

他資格など条件あり
 申詳しくは、(公財)福祉事業団放課後留守家庭児童会事務局 ☎23-1178

市民会館から

- うたごえ喫茶
 時4月16日(土) 午前10時～正午
 定60人(申込順)
 料1200円(ドリンク1杯、貸し歌詞集付き)
- 太極拳教室
 時4月8日～5月27日の毎週金曜午前10時～11時半(全7回)
 定20人(申込順)
 料5000円(受講料)
- 音楽教室(4月・5月度受講生)
 時歌声コーラス=月曜、ウクレレ=水曜、フォークギター=水曜
 料6800円から(教室により異なります)
 他随時入講受け付け
 申市民会館 ☎23-4141

市の動き 3月1日現在(前月比)

| | | |
|-----|---------------|---|
| 人口 | 110,059人(-35) | ※現在の値は平成27年国勢調査速報値から計算しています。確報公表後、再計算します。 |
| 男 | 53,210人(-15) | |
| 女 | 56,849人(-20) | |
| 世帯数 | 43,957世帯(+22) | |

交通事故(2月)

| | |
|-----|------|
| 事故 | 80件 |
| 死者 | 1人 |
| 負傷者 | 103人 |

救急・火災件数(2月)

| | |
|-------|------|
| 救急出動 | 409件 |
| 火災の発生 | 6件 |

3月まで、まちの駅 秋寅の館で開催していた『にじいろカフェ』(認知症ミニ講座)は終了しました。

催し

東小川児童センターから

- 児童センター さくらまつり
 時4月17日(日)午前11時～午後1時半
 内アトラクション、バザーなど
 《平成28年度子ども向け講座》
- ハンドメイド～親子で手作り～
 時奇数月の土曜(月1回)・午後3時～4時
- マザーグース～英語であそぼ～
 時偶数月の土曜(月1回)・午後1時半～2時半
- 3B体操～楽しいリズム体操～
 時毎月1回日曜・午前10時半～正午
- ファンタジー～歌や創作紙芝居～
 時毎月1回木曜・午後3時～4時
- 親子体操～親子でリフレッシュ～
 時毎月1回木曜・午前10時半～11時
 申詳しくは、同センター ☎56-8778

クリントピア丸亀から

- 牛乳パックで作る紙すき体験
 時4月16日(土)午前10時～11時半
 対一般・親子
 定5組(要予約)
 料3枚まで無料
 他牛乳パック2個、折り紙など持参
- 古布講座「革で作るパリジェンヌのブローチ」
 時4月21日(木)午前9時半～正午
 対一般
 定5人
 料350円
 他裁縫道具持参
- ガラスで作る赤ちゃんの足型
 時4月17日(日)、24日(日)(要予約)
 対足のサイズが12cm以下の赤ちゃん

料8000円 《ボランティア募集》

エコ丸工房では、ボランティアを募集しています。特技や興味のある分野でリサイクル活動してみませんか。詳しくは、クリントピア丸亀(☎56-1144)にお問い合わせください。

飯山総合学習センターから

- 基礎から学ぶマネー講座
 時①4月19日(火)②5月17日(火)③6月21日(火)午後2時～3時
 所同センター
 定各40人(先着順)
 料無料
 他講師はファイナンシャルアドバイザーの山田耕造さん
 申詳しくは、同センター ☎98-3319
 《飯山総合学習センター自主講座》料理教室や親子陶芸教室、写真講座など全13講座。詳しくは、同センターおよび各コミュニティセンターに配置するパンフレットをご覧ください。
 申同センター ☎98-3319

児童館から

- こいのぼりづくり
 時①4月10日(日)、②30日(土)午前9時～午後4時
 対幼児・小学生
 定①15人②10人(先着順)
 内キットを使った簡単なこいのぼりの作成
 料無料
- そうさく絵本読み聞かせ
 時4月14日(木)午前10時半～11時10分
 対幼児親子
 料無料
 他講師は平岡穰さん
 申児童館 ☎23-1091

みどりの月間丸亀フェスタ

「花と緑のまちづくり」をテーマに、花苗販売や寄せ植えコーナー、地元アマチュアバンドの演奏など、様々なイベントを行います。
 時4月29日(例) 午前9時半
 所市民ひろば
 申詳しくは、都市計画課 ☎24-8843



お知らせ

高齢者におむつ・介護用品などの購入補助

●介護用品等購入補助
 申市内に1年以上住所があり、生計を同じくする、常時寝たきりなどで介護用品が必要な高齢者を、在宅で半年以上介護している人。
 補助金=介護用品などの購入補助として、月額1万5000円を3か月ごとに支給。
 ●おむつ購入補助
 申市内に6か月以上住所がある住民税非課税世帯の高齢者で、在宅での生活において、尿失禁などにより、おむつの使用が必要な人。
 補助額=おむつ購入補助として、月額5000円を半年ごとに支給。
 申申請にあたり支給要件がありますので、事前にご相談ください。
 申高齢者支援課 ☎24-8831

税務課から

●休日納税相談を開設します
 平日に来られない人は、この機会にぜひご利用ください。
 時4月24日(日)午前9時～午後4時

所 市役所別館・税務課

内 納税相談(市税全般・介護保険料・後期高齢者医療保険料)
 他 市営駐車場を利用してください。
 申 税務課徴収担当 ☎24-8856
 ●固定資産課税台帳の閲覧
 時4月1日(金)～5月2日(月)午前9時～午後5時(土・日曜、祝日を除く)
 所 税務課、(綾、飯)
 申 所有者本人(同居の家族含む)、所有者の委任状を持参した人、所有者の納税管理人など
 他 期間中は固定資産課税台帳の写しを無料交付。ただし、証明書が必要な人は印鑑(法人は法人印も)と1件につき350円が必要。
 ●土地・家屋価格等縦覧帳簿の閲覧
 時4月1日(金)～5月2日(月)午前9時～午後5時(土・日曜、祝日を除く)
 所 税務課、(綾、飯)
 申 税務課 ☎24-8858、☎24-8859

保険証の有効期限をご確認ください

平成27年度国民健康保険税の納め忘れがある人には、有効期限の短い保険証を送付しています。有効期限が4月30日までの保険証が届いている人で、平成27年度の国保税を既に完納している人は、税務課での更新手続きが必要です。お手元の保険証の有効期限を確認してください。
 申 税務課 ☎24-8856
 保険課 ☎24-8842

地域包括支援センターから

●地域包括南部センター開設
 地域包括支援センターの南部センターを、飯山市民総合センター1階に開設しました。担当地域は綾歌・飯山地区ですが、介護に関する総合的な相談も受け付けていますので、お気軽にお越しください。
 同センター直通電話 ☎85-3350
 ●「介護予防の体操教室」会場の変更
 城坤コミュニティセンター建て替えのため、同センターで実施していた「介護予防の体操教室」は、4月からマイルドハート丸亀1階の介護予防体操教室で毎月第1火曜・午前10時～11時半に実施します。
 申 地域包括支援センター ☎24-8933

的相談も受け付けていますので、お気軽にお越しください。

同センター直通電話 ☎85-3350
 ●「介護予防の体操教室」会場の変更
 城坤コミュニティセンター建て替えのため、同センターで実施していた「介護予防の体操教室」は、4月からマイルドハート丸亀1階の介護予防体操教室で毎月第1火曜・午前10時～11時半に実施します。
 申 地域包括支援センター ☎24-8933

保育料のみなし寡婦控除を実施します

未婚で出産し、子どもを養育しているひとり親世帯の人は、市民税を計算する際に寡婦控除を受けることができませんが、認定こども園、幼稚園、保育所などの保育料計算に用いる市民税の計算に限り、のみなし控除を受けることができます。ただし、控除を受けるためには申請が必要です。詳しくは幼保運営課にお問い合わせください。
 なお、今回の申請は4月～8月分の保育料計算に適用されるものです。9月分以降は別途申請が必要です。
 申 幼保運営課 ☎35-8892

通勤通学には市営駐輪場をご利用ください

新年度に入り、通勤や通学などで新たに自転車や原付バイクを利用する人が増えていきます。丸亀駅周辺に放置されている自転車などは、一定期間を過ぎると撤去となりますので、必ず周辺の市営駐輪場をご利用ください。
 申 建設課 ☎24-8813

体育教室 アイアイくらぶ
 夏休み・冬休み・春休み短期教室実施!!
 1才半からのお子様を対象にした教室です
 学校体育からバク転まで
 無料体験受付中!
 大人クラス有り
 新規生徒募集中!!
 アイアイくらぶ 検索
 琴平町下櫛梨 811-4
TEL 0877-75-1225

医療法人社団 秀聯会
こはし内科・耳鼻咽喉科
 KOHASHI
 丸亀市郡家町234番地
 TEL:(0877)28-6110

| 診療時間 | 月 | 火 | 水 | 木 | 金 | 土 |
|--------------|---|---|---|---|---|----|
| 午前8:30～12:00 | ● | ● | ● | / | ● | ●* |
| 午後2:30～6:00 | ● | ● | ● | / | ● | / |

※土曜は午後1:30までの診察です
 木曜、日、祝祭日は休診です

ヤマハ音楽教室
スプリング体験フェア開催
 「音楽は心と脳を育てていた」の本を体験レッスン
 参加者先着8名様プレゼント!
 電話で体験レッスン申し込み時に「広報を見た」と言えばOK!
 ヤマハのホームページからのお申し込み時も「広報を見た」とご記入下さい。
 (3歳児対象) おんがくなかよしコース(音楽) ヤマハ音楽教室丸亀南センター
 【お問い合わせください】 TEL0877-28-0011
 (4～5歳児対象) 幼児科(音楽)
 ◆3月30日(水) 15:30～
 ◆4月15日(金) 15:30～
 ◆4月20日(水) 15:30～
 ※体験レッスン参加希望者は必ず事前にご連絡下さい。

日本語教室受講生募集
 国際交流協会 ☎56-1771
 市内在住または在勤の外国人対象の教室です。
 お知り合いの外国人にお知らせください。

《水曜教室》
 入門、初級の2クラス
 日時 4月～9月の毎週水曜 午後7時～9時
 場所 生涯学習センター
 定員 1クラス20人
 料金 6か月2000円

《日曜教室》
 個別またはグループでの指導
 日時 毎週日曜 午前10時～正午
 場所 生涯学習センター
 料金 1回100円

みんなの掲示板

時日時場所 対応募資格対象
 定員 内容 料金 金 他 その他
 申し込み 問い合わせ

お知らせ

自動車税減免申請

県では、昨年度に引き続き、一定の要件を満たす身体・精神的障がい者の日常生活のために、家族などが週1回程度、障がい者と同乗して自動車を運転する場合も、申請により自動車税自動車取得税を減免します。

●申請受け付け
 時①4月11日(月)、18日(月)、5月16日(月)、午前9時～午後4時
 ②4月12日(火)、19日(火)、5月17日(火)、午前9時～午後4時
 所①中讃県民センター(普通寺市) ②中讃税務窓口センター(坂出市)
 問県税事務所自動車税課(☎087-8006-0314)

サミットの警備などにご協力をお願いします

警察では、テロなどの不法事案を未然に防止し、安心・安全を確保するため、警戒警備を強化しています。

5月に三重県で開催される主要国首脳会議(サミット)に伴い、4月29日・30日に高松市で「G7香川・高松情報通信大臣会合」が開催されます。期間中は警備のため、高松市中心部での交通混雑が予想されます。ご理解とご協力をお願いします。

問丸亀警察署(☎22-0110)

4月5月は「不正大麻けし撲滅運動」

けしの中には、麻薬の原料となるため栽培が法律で禁止されている種類があります。たとえ観賞用であっても取り締まりの対象となります。植えてはいけなしいけしや大麻を発見した時は、中讃保健所(☎24-99664)までご連絡ください。

試験

警察官(大卒程度)
 時5月7日(土)、8日(日)
 対平成29年4月1日現在で満22歳

四国学院大学から

●オープンキャンパス
 時4月23日(土)午前11時～午後3時
 所同大学
 対どなたでも
 内モデル授業、個別相談会、キャンパスツアーなど
 他無料送迎バスあり(要予約)
 問同大学入試課(☎0120-4509-4300)

第7回アートフェスティバル

時4月16日(土)午前10時～午後5時、17日(日)午前10時～午後4時
 所生涯学習センター
 内丸亀高校コーラス部特別出演、作品展や演奏会、抹茶・和菓子(有料)コーナーなど
 料無料
 問36会・山野さん(☎22-13652)

四国医療専門学校「健康教室」

時4月21日(木)午後2時～3時半
 所同校附属鍼灸治療院・接骨院(宇多津町)
 内整形外科医による講座「腕の痛み」や、お灸体験、健康相談など
 料無料
 問RAほのぼの会・松田さん(☎22-25882)

自衛隊 一般幹部候補生

歳以上30歳以下の人、満21歳以下でも満18歳以上で大学などを卒業した人、または平成29年3月31日までに卒業見込みの人
 申4月12日(火)まで
 問詳しくは丸亀警察署(☎22-0110)

自衛隊 一般幹部候補生

時5月14日(土)
 所善通寺市内
 対22歳以上26歳未満(大学院卒者は28歳未満)の男女
 締め切り5月6日(金)
 問自衛隊丸亀地域事務所(☎3-6420)

国税専門官

時5月29日(日)
 所高松市内
 対平成29年4月1日現在で満22歳以上29歳以下の人、満21歳以下で大学などを卒業した人、または平成29年3月31日までに卒業見込みの人
 申インターネットで4月13日(水)まで
 問高松国税局人事第二課(☎87-1831-3111)



募集

ミモカに集まろう
 猪熊弦一郎展「私の履歴書」を鑑賞し、感想を話しながらカフェレストMIMOCAの限定メニュー「いのくまの昼飯」を食べませんか。
 時4月20日(水)午前10時半
 所猪熊弦一郎現代美術館
 定15人程度
 料観覧料と昼食代
 申新婦人・近石さん(☎0900-7570-4213)

まるがむごんごま(2016)

時6月12日(日)
 所飯山北第一保育所西側の田んぼ
 内どろんごパレード(中学生以上)、親子ソリレースほか
 募集期間4月1日(金)～5月8日(日)
 問飯綾商工会(☎08-22000)

「運動会必勝塾」参加者

時①5月7日(土)②5月8日(日)午前10時～11時半
 所①市総合運動公園陸上競技場 ②飯山総合運動公園多目的広場
 対市内の小学生
 定各30人(申込多数の場合は抽選)
 内走り方の基本やスタートダッシュのコツなど

催し

姿勢と健康の講演会
 「えーかっこで元気になるな」
 時4月2日(土)午前10時～11時
 所ひまわりセンター4階
 対どなたでも
 料無料
 内子どもから大人まで知ってほしい「姿勢と健康」の話
 問さめきえーかっこくらぶ・石田さん(☎080-13926-4508)



香川県弁護士会から

●遺言・相続に関する無料法律相談会
 時4月14日(木)午前10時～午後4時
 所香川県弁護士会館(高松市内)
 内面談による相談のみ(30分以内)で、事前予約が必要
 申4月8日(金)までに同会事務局(☎087-1822-3693)
 ●憲法週間記念無料法律相談
 時4月27日(水)午前10時～午後3時半
 所高松地方裁判所丸亀支部
 他事前予約不要(受付順)
 問同会事務局(☎087-1822-3693)

スキット英会話

シユのコツなど、運動会に役立つポイントを指導。足型測定会を同時開催(午前9時受付) 500円(当日集金)
 他運動できる服装、タオル、室内用運動靴、飲み物持参
 申参加申込書に必要事項を記入し、4月15日(金)午後5時までに市体育協会に持参、またはファクス(☎24-79966)
 問同協会(☎24-6251)

丸亀フットボールクラブ KIDSサッカー教室

時4～9月の毎週日曜午前9時～10時半
 所土器川河川敷サッカー場
 対5～6歳児(市外の幼児も可)
 料3800円(半年分、スポーツ保険料含む)
 問池内さん(☎090-8697-10098)



一穂窯陶芸教室
 陶芸始めよう! キャンペーン中!! 4周年イベント!
 初回月会費半額!!
 2回コース ¥4,800 → ¥2,400
 4回コース ¥6,800 → ¥3,400
 フリ-コース ¥12,800 → ¥6,400
 4/30(土) 5/1(日) 10:00～17:00
 一穂窯の陶器の販売 他の作家さんとコラボ やワークショップも やります。
 要予約 体験コースもあります。
 詳しくは **丸亀 陶芸** で検索!
 丸亀市郡家町 622-2 Tel & Fax 0877-85-3660

歯科 口腔外科 小児歯科
 インプラント(保険適用外・税別24万円～)
 ホワイトニング(保険適用外・税別2万円～)
 診療時間 9:30～13:00 夜8時まで
 15:00～20:00
 休診日 日曜・祝日・土曜の午後 ※祝日のある週は土曜午後も診療
 診療時間 月・火・木・金 9:30～13:00 夜8時まで
 土・日 9:30～13:00 14:00～17:00
 休診日 水曜・祝日
 診療時間 月・火・木・金 9:30～13:00 夜8時まで
 土・日 9:30～13:00 14:00～17:00
 休診日 水曜・祝日
 診療時間 月・火・木・金 9:30～13:00 夜8時まで
 土・日 9:30～13:00 14:00～17:00
 休診日 水曜・祝日

春 短期水泳教室
 はじめようスイミング
 「できた!」は 自信につながる
 丸亀校 短期日程 4日間コース 3/28(月)～3/31(木)
 レディネススポーツクラブ 短期日程 5日間コース 3/28(月)～4/1(金)
 3日間コース 4/3(日)～4/5(火)
 ※時間・料金などは、各校へお問い合わせください。
 伊藤スイミングスクール・レディネススポーツクラブ
 丸亀校 丸亀市土器町東6丁目441 レディネススポーツクラブ 丸亀市郡家町1556-1
 ☎0120-25-0450 ☎0120-28-6811

三浦内科
 みちこ小児科
 ●内科●消化器内科●循環器科●リハビリテーション科
 ●小児科●アレルギー科
 丸亀市土器町東七丁目886 ☎0877-22-7311
 サービス付高齢者向住宅 **入居者募集中**
はなみずき 土器町 さくら デイサービス
 2人部屋の空室あり
 丸亀市土器町東七丁目886 ☎0877-22-8833

図書館へ行こう!

●おはなし会
綾歌=4月9日(土) 午前10時半
飯山=4月9日(土) 午後2時
中央=4月23日(土) 午後3時
●ブックバンク(本の交換会)
飯山=4月10日(日)、24日(日)
午前9時半~午後2時
綾歌=4月17日(日)
午前9時半~午後2時
中央=4月17日(日)
午前10時~午後2時
●リユース図書販売
日時=①4月24日(日)
午前9時~午後3時
②5月1日(日)
午前10時~午後2時
場所=①岡田コミュニティ
②中央図書館

●子どもの読書週間展示
「レッツチャレンジBINGO」
~開け、知識の扉~
日時=4月19日(火)~5月15日(日)
場所=中央図書館
対象=小・中学生・高校生
●郷土の歴史講座
(協力:明治文庫の会)
「山田方合から学ぶ地域活力
~偉大なる財政家・思想家~」
日時=4月22日(金) 午後2時半
場所=中央図書館
講師=真鍋國六さん
●ブックスタート
(3か月児健康診査時)
ひまわりセンター=
4月19日(火)、26日(火)
飯山総合保健福祉センター=
4月22日(金)

4月の休館日 ●中央図書館(☎22-3746)
11日、25日、29日

今月のおすすめ本

『昭和のレトロパッケージ』

初見健一(著) / (グラフィック社)
キュートでオシャレ、クールなデザインがいっぱい!ペコちゃん、かに
ぱん、チェリオ、クーピーペンシル……。キャラクターからイラストレー
ション、ロゴ、色づかいまで、個性的な昭和の商品パッケージを紹介。



『築地市場』

モリナガヨウ(作・絵) / (小峰書店)
約80年にわたり、日本人の食を支えた続けた築地市場
の今を、お魚大好き作家が徹底取材。最も活気にあふれて
いる夜中の11時~朝7時の魚市場をイラストで紹介。

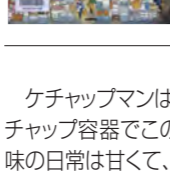

『ケチャップマン』

鈴木のりたけ(作) / (ブロンズ新社)
ケチャップマンはケチャップ容器。押せば中身が出るしくみ。ケ
チャップ容器でこの容姿。個性が活かせる場所探し……。トマト
味の日常は甘くて、ちょっぴりほろ苦い。シュールで切ない絵本。



●綾歌図書館(☎86-5915) 4日、11日、25日、29日
●飯山図書館(☎98-2666) 4日、18日、29日



春

~ 図書館からはじまる春 ~

中央図書館では、4月1日から、平日の開館時間を2時間延長
します。

月~金曜 午前10時~午後8時

図書館に来たことがない人や、休日にしか利用していない人
も、久しぶりに行ってみたいと思った人も、春は、図書館から新し
いこと、始めてみませんか?

今年度は、時間延長の効果を分析するため、試験的に行うもの
です。皆様のご来館をお待ちしています。

【お知らせ】

おすすめ本コーナーでは、毎月季節にあわせた本や話題にな
った本などをテーマにそって展示しています。そのほか、ビジネス
支援コーナー、健康コーナー、子育て支援コーナー、ティーン
ズコーナーも常設しています。何を読めばいいのかわからない
ときにも便利です。新しい本は、毎週水曜日に新刊コーナーに並
べますのでご利用ください。

●お花見の季節到
来!丸亀城の桜を
青空の下楽しみた
いなあ……♡(しょうちゃん)●4月から環
境が変わる人は多いですね。心機一転
がんばりましょう!(てん)●丸亀藩6年目
の春。古里の四季と市民参画の小紙に。
一層感性磨きます。(中年明)●育児用品
の貸し出しスタート!また一つ子育てし
やすい丸亀市に。詳しくは129で(もり)

M arugame Bulletin Board

みんなの掲示板

募集

混声合唱団「響」団員

大きな声を出して歌いませんか。
毎週土曜午後7時~9時
所生涯学習センター15階
料月額2000円
問中元さん(☎251-3220)

手話奉仕員養成講座

●入門編
時5月~平成29年1月の毎週土
曜(全22回)
所高松、東讃、小豆島の各会場
対義務教育を終了している人で、
講座および手話サークル体験
聴覚障害者協会行事に参加で
きる人
●基礎編
時5月~平成29年2月の毎週土
曜(全25回)
所ひまわりセンター
対同講座「入門編」の受講資格
を満たし、修了した人
問申込方法など詳しくは、県聴
覚障害者福祉センター(☎
871-8681-9200)

ソフトテニスを始めませんか

時4月1日から毎週水曜・金曜
午後7時~9時
所総合運動公園テニスコート

対一般(初心者・経験者)
料1000円(半月体験)コース、
全4回)
甲葉月クラブ・大林さん(☎2
412116)

綾歌三山の春を見つめよう

時4月17日(日)午前8時集合
所綾歌森林公園多目的研修棟駐
車場集合
料500円(保険料
含む、当日集金)
他3ルートから選択
問前田さん(☎0990-395
119582)

平成28年度JICAボランティア

あなたの技術・経験を開発途
上国で活かしてみませんか?
①青年海外協力隊・日系社会青
年ボランティア
②シニア海外ボランティア
対4月1日現在で日本国籍を持
つ①満20~39歳②満40~69歳
申5月9日(月)までに、郵送など
でJICA四国へ提出
問詳しくはJICA四国(☎
871-8211-8824)

丸亀卓球サークルクラブ会員

時毎月第2・第4金曜午前10時
~正午

所ひまわりセンター3階
内点字の学習やパソコンでの点
訳、広報丸亀などの拡大文字
版の作成など
料年会費1000円
他見学者歓迎
申大西さん(☎221-9715)

空手道 誠龍館 初心者教室

時4月の毎週水・金曜午後6時
~7時半
所丸亀武道館
対幼児(年長以上)・大人
料月額3000円
問同館五十子さん(☎2319
4388)

着付教室 4月生

時毎週火曜午前10時~正午
所城西コミュニティセンター
内自分で着物を着る練習など
他見学・無料体験あり。着物の
販売や幹旋はありません
料1回750円
問三谷さん(☎0900-289
612307)

ボイスカウト丸亀第2団

時4月3日(日)午前10時~午後3時
所資料館前芝生広場
対新小学1年生以上の男女
問詳しくは、同団・植野さん(☎
2511413)

ELFF丸亀から

●子どもの体力・運動能力アッ
プ教室
時毎週土曜 児童コース11午前
9時半~10時半、幼児コース
11午前10時半~11時半
所城小中学校体育館
定各コース20人
料月額4320円
●シニアいきいき健康クラブ
時毎週木曜午前9時~11時
所ELFF丸亀クラブハウス
定10人
料月額3000円
問詳しくは、丹下さん(☎08
0131611708)

NPO法人スポーツクラブ飯山 28年度新会員

所飯山総合運動公園体育館
料年会費一人1000円
他スポーツ教室の割引特典あり
問同体育館(☎981-68000)
しおや保育所保育士(有期雇用)
対保育士資格を持つ人
他勤務時間、勤務開始日などは
お気軽にご相談ください
問社会福祉協議会(☎2215
700)

花輪・寝台車・葬式一式(会館葬)
(有) 花輪のよしだ
〒763-0082 丸亀市土器町東6丁目195
寝台車受付 24時間(0877)23-5500
Fax(0877)23-7890

吉田葬祭会館
〒763-0082 丸亀市土器町東7丁目153
TEL・FAX(0877)21-5045

丸亀テニスクラブ 4月末、宇多津駅前に
新店舗オープン!
広報持参で「体験無料」
入会後に特典あり!
さらに、体験当日入会者は
入会金(3,240円)無料!
※特典は丸亀店にてご利用ください。

打ち放しクラス
毎週日曜日 11:50~12:50
水曜日 18:50~19:50
要予約 料金/1,200円(税別)

丸亀 テニス でネット検索! ※期間 H28/4/30まで
エアコン付き! インドコートで日焼けなし!
インドコート3面・アウトコート9面
丸亀市川西町南2 TEL&FAX 0877-28-7219

せんとう 法律事務所 丸亀市役所前

話しやすいと評判の女性弁護士たちが
皆様の不安や疑問に丁寧にお答えします。

せんとう まきこ
香川県弁護士会所属 弁護士 仙頭 真希子
ほうち みき
弁護士 芳地 美希

ご相談予約 TEL0877-85-6070
丸亀市大手町2丁目4番24号大手町ビル8階
http://sento-law.com/

■内科・胃腸内科・内視鏡内科・腎臓内科・透析内科

宮野病院
丸亀市中府町4-13-28 TEL22-3171
http://www.miyano-hp.com

●特別養護老人ホーム 青の山荘
●特別養護老人ホーム 宝樹リノ
●介護老人保健施設 あおのやま
●養護老人ホーム 綾歌荘
●グループホーム あやうた
●デイサービス くりくま

関連施設



スポーツホームタウン丸亀



スポーツホームタウン丸亀フェイスブック
https://www.facebook.com/MarugameSportsPark



ホームタウン推進室
☎35-8200

広報丸亀

No.133 平成28年(2016)4月号
4月1日発行 この広報紙は再生紙を使用しています

編集と発行 丸亀市役所市長公室秘書広報課
〒763-8501 丸亀市大手町二丁目3番1号

TEL23-2111(代表)
ホームページhttp://www.city.marugame.lg.jp

2016年シーズンスローガン

旋風

カマタマーレ讃岐 (4月の試合日程)

| 日 | キックオフ | 対戦相手 | 会場 |
|--------|-------|-----------|-------------|
| 3日(日) | 16:00 | レノファ山口FC | 山口県 |
| 9日(土) | 13:00 | FC岐阜 | Pikaraスタジアム |
| 17日(日) | 13:00 | 清水エスパルス | 静岡県 |
| 23日(土) | 16:00 | 愛媛FC | 愛媛県 |
| 29日(祝) | 13:00 | ギラヴァンツ北九州 | Pikaraスタジアム |

カマタマ開幕2連勝!



©KAMATAMARE SANUKI

3月6日(日)、カマタマーレ讃岐は、ホーム開幕戦で東京ヴェルディに2対1で勝利し、初の開幕2連勝を飾りました。このまま勢いに乗って良い結果を残せるよう、地域ぐるみで応援をよろしくお願いします!



©KAMATAMARE SANUKI

力戦奮闘

香川オリーブガイナース (4月の試合日程) ※県内の会場で行う試合のみ掲載

| 日 | 試合開始 | 対戦相手 | 会場 |
|--------|-------|----------------|-----------|
| 2日(土) | 18:00 | 愛媛マンダリンパイレーツ | レクザムスタジアム |
| 9日(土) | 18:00 | ソフトバンクホークス(三軍) | 四国Cスタ丸亀 |
| 10日(日) | 13:00 | ソフトバンクホークス(三軍) | 四国Cスタ丸亀 |
| 15日(金) | 18:00 | 徳島インディゴソックス | レクザムスタジアム |
| 23日(土) | 13:00 | 巨人(三軍) | レクザムスタジアム |
| 24日(日) | 13:00 | 徳島インディゴソックス | 志度 |
| 29日(祝) | 13:00 | 高知ファイティングドッグス | レクザムスタジアム |
| 30日(土) | 18:00 | 愛媛マンダリンパイレーツ | レクザムスタジアム |



© S.M.E

四国Cスタ野球相談室OPEN!!

野球の技術やトレーニング方法、グラウンド整備の仕方など、具体的な実技からモチベーションアップのお悩み相談まで、野球に関する様々な質問に元プロ野球選手など経験豊富なスタッフがお答えします。

日 時：開場日の午前9時～午後9時
対 象：どなたでもOK
料 金：無料

(技術指導を希望する場合は
施設使用料が必要)

その他：施設の利用調整などのため、事前
連絡が必要

問い合わせ：ホームタウン推進室
(☎35-8200)



SETOUCHI
TRIENNALE
2016

巨大人形劇公演

スナッフパペッツ 再び、やってきます!

ART SETOUCHI 2015イベントでにぎわいを見せたオーストラリアの巨大人形公演「スナッフパペッツ」が瀬戸内国際芸術祭2016の春に、本島に戻ってきます。ぜひ、お越しください。

日 時：4月16日(土)
午後4時開演
場 所：本島町 木鳥神社内
観覧料：一般500円
(本島町民および小学生
以下は無料)



まつ 松 おか 岡 え 絵 ま 真ちゃん
(H26.9.3生) 金倉町
♥わが家のおひめさま♥
かわい 可愛い女の子になってね^^)

わが家の アイドル

★1歳から3歳までの
お子さんを紹介します!
★申し込みは、秘書広報
課 ☎24-88001へ

募集

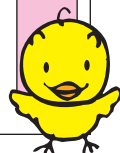

四国新聞販売所に委託し、市内の全世帯(※一部地域を除く)に配布しています。配布のお問い合わせは、同社(☎0120-494459)までご連絡ください。
※城乾地区は同コミュニティセンター(☎21-0012)へお問い合わせください。