

平成30年度市県民税申告のお知らせ
親子で楽しく元気になる日!
新市庁舎の基本設計市民説明会
平成30年丸亀市成人式



特集 盛り上げよう!



第72回 香川丸亀国際ハーフマラソン大会

兼 バレンシア2018世界ハーフマラソン選手権大会日本代表選手選考競技会

～あと一歩、一秒前へ。～



魂を込めて
「婆娑羅太鼓」で応援

綾歌町 平池 晶子さん

私たちが「婆娑羅太鼓」は、2001年に丸亀市を元気に盛り上げるための活動として、市内内外の人たちにPRするため、結成し、各種イベントなどで活動しています。「丸亀ハーフ」が国際大会になる前の結成の年から、通町商店街入り口で、「垂水子ども太鼓」と一緒にランナーの皆さんに魂を込めて、「声援太鼓」をさせていた

だいています。当初に比べ、今ではトップランナーが復路側を通過するときに、往路側にも一般ランナーが途切れない状態になり、応援を通して大会の発展を感じているところです。また、私たちの前を通過するランナーから「今年も来たよ!」「お互いにガンバろう!」などと声を掛けていただき、様々な再会やふれあい、交流が積み重なって、大会が盛り上がりつつあります。今後、大会発展の一助になればと、応援を続けていきます。



2月4日(日)午前10時35分、ハーフマラソンがスタート。招待選手をはじめ、国内外から多数のトップランナーや全国から1万人以上の参加者が見込まれています。

今月は「市民みんなで盛り上げよう」をテーマに、大会を長年にわたり、裏方やボランティアで支えてくれている人たちやランナーの一部を紹介し、沿道からのご声援をお願いします。

	エドナ・キブラガト選手 (ケニア) 2011テグ、2013モスクワ世界陸上マラソン2連勝		ジェシカ・トロンゴ選手 (オーストラリア) 2017 ロンドン世界陸上マラソン9位
	富士加代子選手 (ワコール) 2016 リオ五輪マラソン14位		ゼルセナイ・タデッセ選手 (エリトリア) ハーフマラソン世界記録保持者
	神野 大地選手 (コニカミノルタ) 2017 香川丸亀国際ハーフマラソン5位		設楽 悠太選手 (Honda) ハーフマラソン日本記録保持者



「がんばれー」ありがと!!
心地よい達成感

川崎重工の州会 吉田 恵三さん

川崎重工の社員有志で作っている番の州会(親睦と地域活動)で、「丸亀ハーフ」のボランティアに参加し始めて今年で4年目になります。毎年会員約50人で、「給水所・手荷物預かり所」のお手伝いを行っています。きっかけは、

マラソンにランナーとして参加している当社従業員からの、「沿道で応援してくれる人がいたら、もっと頑張れるな」という何気ない会話の一言でした。給水所での作業中、へとへとになりながら一生懸命走っている人を見かけると、こちらも「頑張れ!」と声を出さずにはいられませんが、ランナーからの「ありがと」の声も心地よく、ボランティア終了後は達成感に包まれます。今だから暴露しますが、昨年は張り切り過ぎて終了後に熱を出してしまいました(笑) 今後も体調に気を付けながら、ボランティアとして「丸亀ハーフ」を盛り上げていきたいと思っています。



香川らしいお花で 心を込めて

飯山高校フラワーアレンジメント部
県立飯山高校フラワーアレンジメント部が「丸亀ハーフ」の会議室や受付などの飾花を担当させていただき、今年で3年目になります。中讃農業改良普及センターを通じて、地元の農家が大切に育てたランキュラスやカーネーションミニティアラ、オリーブなどの香川らしいお花を準備してくださっています。今年もどんなお花があるのかとても楽しみにしています。これからも、部員一同、世界から来られた選手・役員の皆様、参加ランナーを歓迎するため、そして、地元の花農家に感謝しながら心を込めて制作したいと思っています。



「東京マラソン」も完走

「丸亀」の醍醐味は
トップランナーと対面
飯山町 柿本 矩夫さん
私が走り始めたのは、40年前香川に来てからです。「丸亀ハーフ」の前身「香川マラソン」の5kmに参加、次第に距離を延ばし20kmにもトライするようになりました。今では県内の他、岡山、京都、東京などのフルマラソンにも参加、さらに旅行を兼ねて北海道の奥尻島にも行きました。歳を重ねる毎に遅くはなりましたが、マイペースで景色や雰囲気を楽しんでいます。昨年末にはホノルルにも挑戦、ワイキキや広大な太平洋に癒やされました。マラソンのきっかけとなった「丸亀」の醍醐味は、自分と同じコース上を折り返してくる世界の有名選手の姿とスピードを目の当たりにできることです。これからも体力の維持に努め、いつか「親子3代」で参加をしたいです。



「夢」と「勇気」
スポーツで地域貢献
今治造船陸上部監督 滝田 剛さん
月に発足しました。丸亀に活動拠点を置き、国際大会での活躍を目標に、日々練習に励んでいます。今年で72回を迎える「丸亀ハーフ」ですが、個人的には、2000年の54回大会以降、コーチとして参加してきました。私たち陸上部としては、部発足2年目の70回大会で、関野茜選手が7位入賞を果たすことができました。今後、選手たちとさらに良い結果を達成し、丸亀市民の皆さんに、「夢」と「勇気」を感じていただくよう頑張りますので、応援よろしくお願いします。



今治造船陸上部監督 滝田 剛さん

丸亀西線	城西高校方面	労災病院 11:00発と13:00発	塩屋橋方面	労災病院 10:00発と12:00発
丸亀東線	三谷団地前行	クリントピア丸亀前 10:45発	宇多津駅北口・クリントピア丸亀行	三谷団地 10:30発と12:10発
レオマ宇多津線	NEWレオマワールド行	宇多津駅北口 12:45発	宇多津駅北口行	NEWレオマワールド 10:30発
丸亀垂水線	右回り	丸亀港9:26発の便⇒10:24丸亀通町着で終点となります。	左回り	丸亀港10:36発⇒10:44丸亀通町発に変更、11:33丸亀通町着で終点となります。
		丸亀港11:01発の便⇒11:09丸亀通町発に変更、11:59丸亀通町着で終点となります。		丸亀港11:56発⇒12:04丸亀通町発に変更、12:53丸亀通町着で終点となります。
		丸亀港13:16発の便⇒13:24丸亀通町発に変更		
綾歌宇多津線	綾歌保健福祉センター・湯舟道行	宇多津駅南口10:30発⇒10:38労災病院発に変更 宇多津駅南口13:15発⇒13:23労災病院発に変更 (宇多津駅南口・丸亀駅からは出発致しません)	宇多津駅南口行	湯舟道10:05発⇒11:04労災病院着で終点となります。 湯舟道12:00発⇒12:59労災病院着で終点となります。 (丸亀駅・宇多津方面へは運行致しません)
丸亀東線	三谷団地前行	宇多津駅北口13:40発⇒14:01丸亀駅発に変更 (宇多津北口からは出発致しません)		

◆臨時バス停留所◆丸亀通町(四国電力東口前)・蓮池公園(現「蓮池公園」バス停より東へ300m)
交通規制時間帯(10:25~14:00)は、両臨時バス停留所間を迂回運行します。
設置場所は、各バス停に掲示している「お知らせ」をご確認ください。

◆休止バス停留所◆丸亀駅前・丸亀高校・宇多津駅北口・南口・ポートレース丸亀前 ほか
【問い合わせ】琴参バス株式会社 ☎22-9191

交通規制にご協力お願いします 2月4日(日) 午前10時25分~午後2時

国道11号、県道33号線 Pikaraスタジアム(県立丸亀競技場)~坂出市京町

歴史散歩 × ウォーキング ブラマるがめ

スポーツ推進課 ☎24-1392

丸亀の歴史を感じながらウォーキングをしませんか。

日時 **2月18日(日)** 午前9時

場所 **丸亀城大手門広場集合(スタート・ゴール)**

◎定員：10人程度

◎コース：

丸亀城大手門→通町
三叉路→通町(秋寅の館)→舟入跡→通町筋→太助燈籠→玉積神社→黒瀬の井戸→旧国道・鍵形の道→外堀→風袋町→寶月堂→松屋町筋→富屋町筋→京極通り→大手門(約5km)



◎料金：200円(お茶菓子代・保険料込み)

◎持参物：飲み物、雨具など

◎申し込み：2月13日(火)までに

スポーツ推進課(☎24-1392)へ。

第3回丸亀なでしこスマイル☆ サッカー交流大会

ホームタウン推進室 ☎24-1392

日時 **2月10日(土)** 午前10時半～午後4時
11日(祝) 午前9時半～午後1時半

場所 **Pikaraスタジアム(香川県立丸亀競技場)**

内容 **女子小学生対象のサッカー交流大会**

観覧無料

NHK高松放送局主催イベント

『丸亀なでしこ☆FESTA』も同時開催!

(10日のみ・午前10時～午後4時半)

ゲスト(12時15分から登場します)



永里 優季さん(シカゴレッドスターズ) 小林 弥生さん(元日テレ・ベレーザ) じゅんいち ダビッドソンさん 阿摩レ橋本さん(左) 浅野 智秋さん(右)

大正時代の女子サッカーを再現した“なでしこ袴ッチ”や、なでしこジャパンとしてオリンピックにも出場した永里さん、小林さん、お笑いタレントのじゅんいちダビッドソンさんらによるトークショー、サッカー教室(事前申込み)、ワンワンのステージショーなどが開催されます。

詳しくは、NHK高松放送局(☎087-825-0160)までお問い合わせください。

平成29年度 丸亀市若手芸術家支援事業 西岡弘喜フルトリサイタル

文化観光課 ☎24-8822

日時 **2月18日(日)** 午後2時開演(午後1時半開場)

場所 **猪熊弦一郎現代美術館2階ミュージアムホール**

料金 **500円(小学生以下は無料) ※会場にて当日受付のみ**

定員 **200人(全席自由席)**



丸亀市出身で、現在桐朋学園大学在学中の西岡弘喜による故郷での初リサイタル!

フルートのソロ演奏のほか、ピアノ奏者樽谷公平をゲストに迎え、素敵な音色で魅了します!

ぜひご来場ください!!

第69回 丸亀お城まつり フリースタイル 丸亀おどり総おどり大会 出場団体募集

文化観光課 ☎24-8816

今年も新緑の下、ゴールデンウィークに開催される丸亀お城まつりの「丸亀おどりフリースタイル」と「丸亀おどり総おどり大会」に出場を希望する団体を募集します。地域や職場の仲間と踊って、ゴールデンウィークの楽しい思い出をつくってみませんか?

◆丸亀おどりフリースタイル

日時：5月3日(祝) 午後5時頃(予定)

◆丸亀おどり総おどり大会

日時：5月4日(祝) 午後6時(予定)

申込方法：はがき、または丸亀お城まつりホームページからダウンロードした申込用紙に、チーム名(ふりがな)、人数、代表者の氏名、住所、電話番号、「フリースタイル」「総おどり」の別を記載して事務局へ送付してください。



締め切り：2月15日(木)必着

注意事項：1チーム10人以上でお申し込みください。(フリースタイルは、あおり・旗振りを除く人数) 定員になり次第、締め切りとさせていただきますので、お早めにお申し込みください。

送付先：〒763-8501 丸亀市大手町二丁目3番1号 丸亀市文化観光課内 お城まつり協賛会事務局宛

観光親善大使を募集!

市内外で行われるイベントに参加し、観光都市丸亀のイメージアップのお手伝いをさせていただく「丸亀市観光親善大使」を募集します。



募集人数：若干名

任期：5月3日から1年間(※最長2年)

応募資格：市内在住または市内に勤務する18歳以上(高校生は不可)で、任期中の各種行事に参加できる人。

応募方法：応募用紙に必要事項を記入し、3か月以内に撮影した写真(全身・上半身)を同封して郵送か直接持参。

応募用紙は観光協会・文化観光課・市民総合センターなどに設置。市ホームページからもダウンロードできます。

締め切り：3月12日(月)必着

選考日：4月10日(火)

その他：応募時に提出した写真などは返却しません。

賞状と副賞(10万円分の旅行券など)を進呈。

申し込み：〒763-0045 丸亀市新町6番地2

一般財団法人 丸亀市観光協会事務局 ☎22-0331

丸亀城バレンタイン大作戦!!

日時 **2/12(振休)** 午前11時～午後3時

市観光協会 ☎22-0331

場所 **丸亀城大手門広場**

きみとモキアデモ

虹色☆STAR



天守入城半券でご当地アイドルから手渡してチョコをもらえる大抽選会に参加できます!!

詳しくは市観光協会ホームページをご覧ください。http://www.love-marugame.jp/



竹札に願い事を書こう!

女性限定・数量限定!! 天守入城で成就竹札プレゼント!

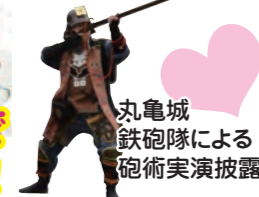

丸亀城鉄砲隊による砲術実演披露
天守入城者にホットチョコレートのおもてなし!

申告相談会日程表

◆下記日程で、市県民税申告相談会を開催します。各申告会場では、市県民税の申告と、所得税の確定申告（譲渡所得・青色申告を除く）を受け付けます。

なお、市役所税務課窓口で確定申告の受け付けはできません。確定申告が必要な人は、地区ごとの会場にお越しください(税務課窓口では市県民税の申告のみ受け付けます)。

綾歌地区	地区	場所・受付時間
2月15日(木)	岡田上	【場所】 綾歌保健福祉センター 2階 ボランティア室
2月16日(金)	岡田西	
2月19日(月)	岡田東	
2月20日(火)	岡田下	
2月21日(水)	栗熊東	
2月22日(木)	栗熊西	【受付時間】 午前9時～ 午後4時
2月23日(金)	富熊(富士見坂以外)	
2月26日(月)	富熊(富士見坂)	

飯山地区	地区	場所・受付時間
2月15日(木)	上法軍寺	【場所】 飯山市民総合センター 4階 多目的ホール
2月16日(金)	下法軍寺	
2月19日(月)	東小川	
2月20日(火)	西坂元、真時	
2月21日(水)	川原	
2月22日(木)	東坂元	【受付時間】 午前9時～ 午後4時
2月23日(金)		
2月26日(月)		

旧丸亀地区	地区	場所	受付時間
2月27日(火)	川西	川西コミュニティセンター	午前9時～ 午後4時
2月28日(水)	垂水	垂水コミュニティセンター	
3月 1日(木)	郡家、三条	JA丸亀支店	
3月 2日(金)	飯野	飯野コミュニティセンター	
3月 6日(火)	津森、今津、中津	市役所別館 5階会議室	
3月 7日(水)	土器		
3月 8日(木)	山北、柞原、田村、原田		
3月 9日(金)	城西、金倉		
3月12日(月)	城北、新田		
3月13日(火)	城坤、城乾、原田団地		
3月14日(水)	市内全域 (綾歌、飯山地区含む)		
3月15日(木)			

※市役所別館が申告会場の日は、構内駐車場の混雑が予想されます。満車の場合は、市営駐車場(2時間無料)をご利用ください。

本島地区	地区	場所	受付時間
3月5日(月)	小阪、大浦、福田、尻浜、生ノ浜	本島市民センター	午前9時～正午
	泊、甲生、笠島		正午～午後4時半
	牛島	牛島集会場	午前9時～11時半

広島地区	地区	場所	受付時間
3月5日(月)	市井、青木、甲路、釜の越	広島市民センター	午前10時半～午後1時
	江の浦、立石、茂浦		午後1時～5時
	小手島	小手島漁民シンポジウム	午前9時半～11時半
	手島	手島自然教育センター	午後1時半～4時半



丸亀税務署からのお知らせ

◆確定申告会場の開設期間は、下記のとおりです。

期間	場所	受付時間
2月16日(金)～3月15日(木) (土・日曜を除く)	丸亀税務署	午前8時半～午後4時 (相談開始午前9時)

◎期間中、税務署の駐車場は大変混雑しますので、できるだけ公共交通機関をご利用ください。

★申告にはマイナンバー!

申告には、「マイナンバーの記載」+「本人確認書類の提示または写しの添付」が必要です。詳しくは国税庁ホームページ(<http://www.nta.go.jp>)をご覧ください。

問い合わせ：丸亀税務署 ☎23-2221(代表)

平成30年度 市県民税申告のお知らせ

申告が必要な人は、左ページの日程表を確認し、忘れずに申告してください。

税務課市民税担当
☎24-8857

申告が必要な人

平成30年1月1日現在、丸亀市に住所があり、勤務先から給与支払報告書が提出されている人や、年金の支払元から公的年金等支払報告書が提出されている人、また、税務署に所得税の確定申告書を提出する人を除く、下記の人は申告が必要です。

◆農業、営業、不動産などの収入がある人
※給与や公的年金以外の所得が20万円以下の場合、所得税の確定申告は不要ですが、市県民税の申告は必要です。

◆生命保険や損害保険などの保険金を受け取った人

◆社会保険料や医療費など、各種控除を受ける人

◆国民健康保険、後期高齢者医療保険制度などの加入者で所得のない人

※所得の有無にかかわらず申告が必要です。

◆各種手続きのため、所得証明書などが必要な人

◆非課税所得のみの人(遺族年金、障害年金、失業保険の受給者など)

※年金収入400万円以下で所得税の確定申告が不要の人も、市県民税の算定に影響するため、各種控除を申告してください。



こんな人も忘れずに申告してください

●住宅借入金等特別控除の適用を受ける人で、年末調整で控除していない人は、3月15日までに確定申告をしてください。

●ふるさと納税で、ワンストップ特例を利用予定の人が確定申告をする場合、同特例が適用されません。確定申告で寄付金控除の申告をしてください。

申告相談に必要なもの

◆印鑑

◆マイナンバー(個人番号)関連書類

- ・マイナンバーカードをお持ちの人……同カード
- ・マイナンバーカードをお持ちでない人……番号確認書類(通知カードまたはマイナンバーの記載のある住民票など)+本人確認書類(運転免許証、健康保険証、障害者手帳など)

※市の申告会場で確定申告をする場合、昨年は番号確認書類などの写し(コピー)の添付が必要でしたが、今年から不要になりました。



◆所得金額が分かる資料

- ・給与、公的年金の源泉徴収票
- ・保険金、個人年金の支払明細書
- ・農業、営業、不動産などの収入金額と必要経費が分かる資料(領収書、収支内訳書、減価償却計算資料など)

◆控除を受けるための資料

- ・国民健康保険税や介護保険料、後期高齢者医療保険料などの控除証明書や領収書
- ・国民年金保険料の控除証明書
- ・平成29年中に支払った医療費の領収書など
- ・個人年金、生命・地震保険料などの控除証明書
- ・障害者手帳、療育手帳など
- ・住宅借入金等特別控除を受ける人は、登記事項証明書、借入金年末残高等証明書、工事請負契約書や売買契約書の写しなど

◆その他必要なもの

- ・所得税の振替納税や還付を受ける人は、申告者本人の通帳と届出印
- ・税務署から届いた案内はがき
- ・昨年申告をした人は、その申告書・収支内訳書の控え
- ・被扶養者のマイナンバー(個人番号)が分かるもの

パブリックコメント(意見)募集!!

あなたも
市政に参画
しませんか?

市では、市民の皆さんに積極的に市政に参画していただくため、市の基本的な政策などに関するパブリックコメント(意見)を募集しています。市は、提出された意見を参考にして意思決定をし、市の考え方を公表します。皆さんからのご意見をお待ちしています。

第二次丸亀市総合計画(案)		第二次丸亀市産業振興計画(案)	
募集内容	平成30年度からのまちづくりの指針となる第二次丸亀市総合計画について、意見を募集します。	持続的かつ計画的に本市の産業振興に取り組むため、『「未来の100年企業」を育むまち・丸亀』の基本理念のもと、平成30年度から5か年計画で取り組む同計画について、意見を募集します。	
募集期間	2月13日(火)まで	2月13日(火)まで	
意見の提出・問い合わせ	政策課 ☎24-8839 FAX 24-8860 メール seisaku-k@city.marugame.lg.jp	産業振興課 ☎24-8844 FAX 24-8863 メール sangyoshinko-k@city.marugame.lg.jp	

丸亀市都市計画マスタープラン(立地適正化計画)(案)		丸亀市緑の基本計画(見直し)(案)	
募集内容	人口減少社会に向けて、持続可能な都市構造への転換を目指すための同計画について、意見を募集します。	緑の将来あるべき姿とそれを実現させるための同計画(見直し)について、意見を募集します。	
募集期間	2月10日(土)～3月11日(日)	2月10日(土)～3月11日(日)	
意見の提出・問い合わせ	都市計画課 ☎24-8812 FAX 24-8866 メール toshikei-k@city.marugame.lg.jp	都市計画課 ☎24-8843 FAX 24-8866 メール toshikei-k@city.marugame.lg.jp	

■応募用紙・資料の設置場所/市役所案内所、市民相談室情報公開コーナー、担当課、市民総合センター、市民センター、コミュニティセンター、保健福祉センター、図書館に設置しています。
市ホームページでも入手できます。
■応募方法/応募用紙に必要事項を記入し、担当課へ提出(郵送、ファクス、メール、持参)

PLAY vol.4 荒木優光

「池は聞いている(ため池サウンドコレクションより)」 **参加無料**

日時: **2月24日(土)** 午後3時

場所: 猪熊弦一郎現代美術館2階ミュージアムホール

定員: 170人(申込不要)

内容: 音響作家・荒木優光さんが丸亀市に滞在して制作したパフォーマンスを紹介いたします。

その他: 2月20日(火)から2階造形スタジオで関連展示を予定しています。

問い合わせ: 同美術館 ☎24-7755



■内科・胃腸内科・内視鏡内科・腎臓内科・人工透析内科

宮野病院

丸亀市中府町4-13-28 TEL22-3171
http://www.miyano-hp.com

●特別養護老人ホーム **青の山荘**
●特別養護老人ホーム **宝樹リノ**
●介護老人保健施設 **あおのやま**
●養護老人ホーム **綾歌荘**
●グループホーム **あやうた**
●デイサービス **くりくま**

関連施設

下水道 接続工事 点検・清掃 浄化槽

廃棄物 収集・運搬 パイプのつまり 高圧洗浄

エアコン・エコキュートの施工

四国化成グループ **シコク環境ビジネス** 丸亀市を応援します。

☎0120-28-8308

新市庁舎の基本設計市民説明会を開催します

都市計画課大手町整備推進室 ☎35-7215

市では市庁舎等複合施設の建設に向けて、配置や構造、必要な機能・設備などの基本的な内容を決める「基本設計」を2017年12月に完了し、現在、各種法手続きや工事の実施に必要な図面などを作成する「実施設計」を進めています。

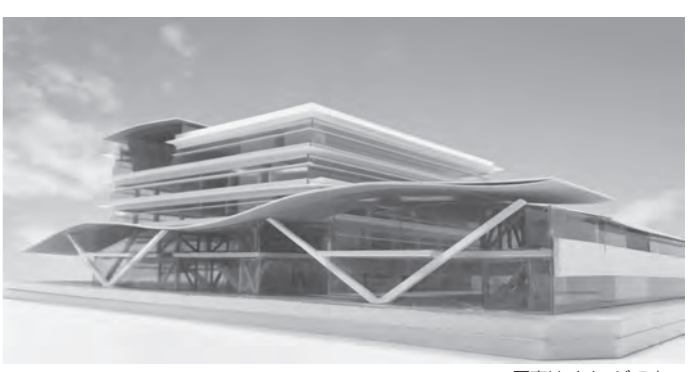

このたび市民の皆さんに「基本設計」の概要をお知らせするため、市民説明会を開催します。お気軽にご参加ください。

日時: ①2月12日(振休) 午後2時～午後4時 **参加無料**
②2月13日(火) 午後7時～午後9時

場所: 猪熊弦一郎現代美術館2階ミュージアムホール
定員: 150人(当日受付・先着順 事前申し込み不要)
※車でお越しになる場合は、近隣の市営駐車場をご利用ください。

◆建築コンセプト
『人と街と歴史をつなぐ、未来への礎となる拠点』
～「丸亀城への導線」を中心とした
協創のまちづくりの拠点となる庁舎等複合施設～

◆整備スケジュール
2018年に実施設計を終了し、2020年度中の完成を目指します。現在の市庁舎については、新庁舎に引越した後の2021年度から解体を行う予定です。

2017年度	2018年度	2019年度	2020年度
基本・実施設計		新庁舎建設工事	



第3回 丸亀市リノベーション まちづくり構想検討会議 「瀬戸内のまちやどのツーリズム」

都市計画課 ☎24-8812

ゲストからの実践事例紹介の他、「訪れたい」「体験したい」と感じる、地域の特色を活かした個性あるまちの実現に向けて話し合います。興味がある人はぜひご参加ください。

日時: **2月7日(水)** 午後6時～9時(午後5時半受付開始)
場所: 丸亀港フェリーターミナル3階事務室(福島町127-16)
定員: 60人(申し込み不要)

【ゲストレクチャー】 **参加無料**

 「共感の連鎖で価値を生み出す」 明石 卓巳さん 株式会社レックス代表取締役	 「まちやど事例/ 仏生山まちぐるみ旅館」 岡 昇平さん 設計事務所岡昇平代表	 「世界に誇れる日常を生み出す」 宮崎 晃吉さん 株式会社HAGI STUDIO代表取締役
--	---	---

【検討委員】
委員長: 嶋田洋平(リノベリング代表取締役)、
副委員長: 伊藤洋志(ナリワイ代表)、その他7人
※詳しくはFacebookをご覧ください。
https://www.facebook.com/renovation.marugame/
リノベーションまちづくり@丸亀市 **検索**

デンマークの留学生らが空き家を再生

デンマークから丸亀を訪れた女子留学生2人のアイデアを基に、綾歌町内にある空き家をリノベーション(改修)するプロジェクトが進んでいます。綾歌町で北欧家具などの販売店を営む高木智仁さんが企画。

昨年9月に来日し3か月間丸亀で過ごしたデンマークの学生2人は、日本人とは違った目線で再生に取り組み、北欧と日本の両方の長所を取り入れました。12月に開かれた同物件のオープンハウスでは、「北欧は冬が厳しい。日本のように四季が楽しめるのは素晴らしいこと。季節を楽しめる物件に」、「数十年経っても、建物を別の用途にも使えるような柔軟性を大事に」などと話しました。

同物件は今年6月にゲストハウスとしてオープンする予定。高木さんは「農業体験など、地方の自然豊かな暮らしが体験できる施設を考えている。空き家がこんなふう活用できるんだと、ここから広がれば」と話しています。



オープンハウスの様子 左端:高木さん 右から2・3番目:デンマークの学生



永久平和を願って 次世代に戦争体験を語り継ぎたい

私の戦争体験談 15

秘書広報課 ☎24-8801

父は明治45年生まれ、農業一筋に一生懸命働きあの戦時中の物資不足の中、ご近所の皆さんと助け合って苦しい中を生き抜いて……



太平洋戦争勃発。ハワイ真珠湾停泊中のアメリカ艦船を日本軍が奇襲

話をすることは戦争のことばかり、毎日空襲警報のサイレンの音を聞くと、生きた心地がしない……とよく話していました。

昭和19年当時私は、小学1年生、父は35・36歳だったと思います。いつも心の中では「戦争にだけは行きたくない」と思っていたのですが、口に出してはいけなかったから、耐えて耐えて、野良仕事に励んでいたのだと思います。

ところが昭和19年の春、海軍兵として召集令状(赤紙)が届きました。近所の人たちが次々とお祝いに訪れ、無事を願って千人針をしてくれたことを覚えています。そして、出征当日は、大勢の人たち

出征した父の思い出

—もう戦争は嫌だ—

垂水町 宮田 文子(旧姓横田)

した。父が祖母の葬儀に一時帰郷してきましたが、内地だから帰れたのだと思います。父の姿を見てびっくりしました。立派な水兵服に帽子をかぶって何と凛々しいことかと驚きました。話によると、軍隊の中では炊事兵として働いている。1日何百人もの食事を作っているとのこと。もともと器用だったからそんなに苦しくない。そして、兵隊さんの食べ残しを食べて

か、父はよく肥えていました。でも、時に体罰があつて、棒で体中殴られる。その痛さに耐えられなく辛い悲しいと言っていました。祖母の葬儀は一泊だけの帰宅で、翌朝父は「もう生きて帰れんかも」と言葉を残して旅立ちました。駅まで送って行った母と私に、父は涙を浮かべていました。その年の7月末父が、「行き先は知らされず。8月15日に佐世保を軍艦で出港の命が出た。本当にこれが最後と帰宅を許された」と一泊で帰ってきました。父はどこに行ってしまうのか……。私たちが家族全員で泣きました。父が出港すると言っていた8月15日は、終戦の日となり、私は小学校で、玉音放送を聞かされました。「今日出港すると言っていた父の運命は……」そればかりが心配でした。父は運がよかった。1日違いで出港しなくて済んだ。戦争は終わりました。私は神仏に感謝しました。終戦から一か月ほどしてやっと父は家に帰ってきました。「もう戦争は嫌だ。平和な世界が来る」とその感激の涙が止まりませんでした。もう一つ皆さんにお話ししたい



召集令状(赤紙)一枚で、多くの兵士が戦地に赴いた

ことがあります。父は、復員の時同じ部隊の上司で、年齢は父より一回り若く沖縄県出身の山城さん

という兵士を連れて帰って来ました。「山城さんは、戦争が終わっても沖縄へは帰れない。しばらく一緒に生活するから……」

当時私たち子どもには、どうして故郷に帰れないのか理解できませんでした。「いつになったら沖縄へ帰れるのか、家族と会えなくて悲しいだろう」私はその時まだ戦争は終わってないと思いましたが、半年ぐらいいろくに暮らして父の知り合いの女性と結婚して隣町で所帯

を持ち、少し安心しました。昭和30年、山城さんとお会いでき、いろいろな思い出話で、涙があふれました。彼曰く「戦後一度も沖縄に帰ったことはなく、肉親にも会ったことがない」とのこと。戦争の傷跡に一生悲しみ苦しんでいたと思います。今は、あの世で、父と平和な世界を願っていることでしょうか。ご冥福を祈るのみです。もう、父の話ができるのは私しかいなくなりました。悲しいですが、戦争体験談は語り継がなければいけないと思います。



全国の主要都市は、アメリカ軍の空襲で焼け野原となった

平和のために「戦争体験談」語り継ぐ

などを募集しています。

秘書広報課 ☎24-8801

秘書広報課では、戦争を2度と繰り返さないために、「戦争体験談」を募集しています。

戦争体験や戦争中の生活の様子を伝える貴重なお話をお寄せください。また、写真などの資料もお待ちしています。ご高齢の場合、広報担当が聞き取りもさせていただいておりますので、お気軽にお問い合わせください。

内容

戦争体験や戦争中の生活を伝える体験談400字~最大2000字(原稿用紙1~5枚)・資料など(使用後返却)



応募方法など

住所、氏名、年齢、電話番号を記入して郵送か持参またはEメールで秘書広報課まで。順次広報丸亀などで紹介させていただきます。

送付・問い合わせ

〒763-8501 大手町二丁目3番1号
秘書広報課 ☎24-8801
hishokoho-k@city.marugame.lg.jp

平成29年度 中学生の「税についての作文」入賞者

全国納税貯蓄組合連合会と国税庁が共催した中学生の「税についての作文」で、市内では次の人が入賞しました。(敬称略)



賞名	学校名/学年	氏名
丸亀税務署管内 納税貯蓄組合 連合会会長賞	西中学校3年	牛尾 友洋
	東中学校3年	真鍋 理子
	東中学校1年	三井 康平
	南中学校3年	草薙 実和
丸亀税務署管内 租税教育推進協議会 会長賞	綾歌中学校1年	齊藤 怜奈
丸亀税務署管内 青色申告会連合会 会長賞	東中学校1年	河崎 心花
	飯山中学校2年	吉本 妃那
公益社団法人 丸亀法人会 会長賞	飯山中学校1年	近藤 希美
	西中学校3年	近藤 七葵

2月

暮らしのカレンダー

《夜間の救急電話相談》

午後7時～翌朝8時

発熱など急病のときの対応について、看護師が電話で相談に応じます。

一般：☎087-812-1055

小児：☎#8000 か ☎087-823-1588

当番医は変更することがあります。内容などは、「医療ネットさぬき」で確認できます。QRコード



休日当番医



4日(日)	香川労災病院	☎23-3111
11日(祝)	内 須崎内科医院	☎23-1030
	内 小林医院	☎86-3038
	脳 岸川脳神経外科	☎25-2828
12日(祝)	厚仁病院	☎23-2311
	外 笠井外科胃腸科	☎23-4666
18日(日)	内 はやしクリニック	☎23-5115
	整 整形外科・小児科安藤医院	☎22-5496
	耳 三崎耳鼻科クリニック	☎98-7696
25日(日)	内 サンテ・ペアーレクリニック	☎23-8700
	小 全保小児科医院	☎98-2010
	眼 しょうじ眼科医院	☎58-2233

【歯科】 診療時間 午前9時～正午

4日(日)	すぎ歯科医院(善通寺市)	☎63-6480
11日(祝)	鈴木歯科医院(善通寺市)	☎62-0273
18日(日)	阿賀歯科医院(善通寺市)	☎62-0391
25日(日)	千代歯科医院(善通寺市)	☎62-0608

健康行事



●こころの健康相談 (要予約 ☎24-8806)		
22日(木)	ひまわりセンター	午前9時半～11時半
●栄養相談 (要予約 ☎24-8806)		
5日(月)	ひまわりセンター	午後1時半～3時半
26日(月)	綾歌保健福祉センター	
●理学療法士による相談		
13日(火)	飯山総合保健福祉センター	午前9時半～11時半
●歩行プール夜間説明日 (前日午前中までに要予約 ☎24-8806)		
13日(火) 男性	飯山総合保健福祉センター	午後6時～7時
16日(金) 女性	飯山総合保健福祉センター	

母子保健行事



●マイナス1歳から始まる子育て講座《プレバママ編》		
11日(祝)	飯山総合保健福祉センター	午前9時半～11時半
●マイナス1歳から始まる子育て講座《シニア世代編》		
25日(日)	飯山総合保健福祉センター	午前9時半～11時半
●離乳食講習		
9日(金)	綾歌保健福祉センター	午前10時～11時半
22日(木)	ひまわりセンター	
●3か月児健康診査		
13日(火)	ひまわりセンター	午前9時半～10時半
23日(金)	飯山総合保健福祉センター	
27日(火)	ひまわりセンター	
●1歳6か月児健康診査		
1日(木)	飯山総合保健福祉センター	午後1時半～2時半
8日(木)	ひまわりセンター	
14日(水)	ひまわりセンター	
●3歳児健康診査		
7日(水)	綾歌保健福祉センター	午後1時半～2時半
15日(木)	ひまわりセンター	
22日(木)	ひまわりセンター	

※乳幼児健診の対象者には、個別案内します。

2月の市税など

納付は
便利な
口座振替で

固定資産税/4期分 国民健康保険税/8期分
後期高齢者医療保険料/8期分
(納期は2月10日～28日)

暮らしの相談



●人権相談			
14日(水)	市役所	午前10時～午後3時	
●行政相談			
5日(月)	市役所	午前10時～正午	
	綾歌保健福祉センター		
	飯山市民総合センター		
●行政書士相談 (予約可 ☎087-866-1121)			
15日(木)	市役所	午前9時～正午	
●定例農家相談			
5日(月)	市役所	午前9時～正午	
	綾歌保健福祉センター		
	飯山市民総合センター		
●身体障がい者相談員による相談 (要予約 ☎24-8805)			
15日(木)	飯山市民総合センター	午前10時～正午	
●発達障がい児個別相談 (要予約 ☎85-6613)			
6日(火)	市役所西館2階 こども未来部分室	午前9時～正午 午後1時～4時	
			16日(金)
			23日(金)
●子育て支援総合相談窓口(まる育サポート) (☎35-8282)			
月～金	市役所西館3階	午前9時～正午	
		午後1時～4時	

	相談日(祝日を除く)	相談場所	時間
市民相談 (電話相談不可)	月～木曜、第5金曜日	市役所	午前9時～正午・ 午後1時～4時
	第1・3金曜日	綾歌保健福祉センター	
	第2・4金曜日	飯山市民総合センター	
交通事故相談	火曜、第5金曜日	市役所	午前9時～正午・ 午後1時～4時
	第1・3金曜日	飯山市民総合センター	
	第2・4金曜日	綾歌保健福祉センター	
問い合わせは、市民相談室 ☎35-8891			

■その他の相談

- 少年相談＝平日・少年育成センター ☎0120-734970
- 家庭児童相談・女性相談、母子自立支援相談＝平日・子育て支援課 ☎24-8808
- ボランティア相談＝平日・丸亀市社会福祉協議会 ☎22-5700

健康づくりに取り組む「きっかけ」となるよう、健康10か条を設定しました。

毎月10日は
健康の日

10 ～健康10か条～ 健康管理
10(受) 診する日

～健康診断で自分の体をチェックしましょう～

●障がい者(児)相談会 (要予約 ☎24-8805)			
15日(木)	市役所	午前9時半～11時半	
●よろず丸亀サテライト(無料経営相談所) (要予約 ☎24-8844)			
22日(木)	ひまわりセンター	午前9時～午後5時	
●弁護士無料法律相談 (要予約 ☎35-8891) 受付			
3日(土)	ひまわりセンター	午前9時～午後0時20分	2/2(金)まで
16日(金)		午後1時20分～4時40分	2/5(月)～15(木)
次回3月3日(土)の相談は、2月19日(月)から受付開始			
●無料法律相談 (要予約 ☎22-5700)			
8日(木)	飯山総合保健福祉センター	午前9時～正午 【定員:各回6人】	
13日(火)	ひまわりセンター		
21日(水)	綾歌保健福祉センター		
●司法書士相談 (要予約 ☎22-5700)			
27日(火)	ひまわりセンター	午前9時～正午	
●無料税務相談 (予約優先 ☎22-0041)			
5日(月)、19日(月)	四国税理士会丸亀支部 (丸亀商工会議所会館1階)	午後1時～4時	
26日(月)		午後1時～3時	
●空き家相談 (要予約 ☎24-8836) 受付			
16日(金)	市役所	午前9時～午後5時	2/2(金)～15(木)

■問い合わせ申し込み

健康行事	健康課 ☎24-8806
母子保健行事	健康課 ☎24-8806
行政相談	市民相談室 ☎35-8891
弁護士無料法律相談	市民相談室 ☎35-8891
行政書士相談	県行政書士会 ☎087-866-1121
無料法律相談	社会福祉協議会 ☎22-5700
司法書士相談	社会福祉協議会 ☎22-5700
障がい者(児)相談	福祉課 ☎24-8805
人権相談	人権課 ☎24-8811
定例農家相談	農業委員会 ☎24-8826
空き家相談	環境安全課 ☎24-8836
子育て相談(まる育サポート～あだあしお～)	☎35-8282

資料館だより ☎22-5366

香川県文化協会西讃支部美術展覧会 一書一写真



日時＝2月14日(水)～25日(日)
午前9時半～午後4時半 ※最終日は午後3時まで
場所＝1階企画展示室・2階ギャラリー
入場料＝無料 月曜休館
※絵画部門は丸亀市生涯学習センターで展示します。
《2階常設展》生駒 山崎 京極の歴史と文化展

BOAT RACE まるがめ

まるがめボート 検索

BOATRACE まるがめホームページ
www.marugame-kyotei.jp

2月	1	2	3	4	5	6	7	8	9	10	11	12	13	14	15	16	17	18	19	20	21	22	23	24	25	26	27	28	
	木	金	土	日	月	火	水	木	金	土	日	祝	休	火	水	木	金	土	日	月	火	水	木	金	土	日	月	火	水
丸亀開催(ナイター)																													
モニング	戸屋	唐津	→	唐津																									
ディ	GI徳山周年	朝日	→	GI江戸川 関東地区選	GIびわこ 近畿地区選	尼崎	平和島	GI戸田																					
ナイター	住之江	若松	→	若松																									

まちづくりのお手伝い!! ～ボートレース事業の収益は、住民福祉の向上に役立てています～

アイレックス ☎86-6800 (水曜休館)
URL http://www.marugame-ilex.org/

白A SIRO-A 好評発売中

2月4日(日) 午後2時開演
世界中が熱狂するパフォーマンス集団。プロジェクションマッピング、レーザー・LED・3Dなどのテクノロジーとダンス・パントマイムのコラボレーションをお楽しみください。
●入場料＝ 一般 1000円、高校生以下 500円 (全席自由席)

第21回あやうた音楽祭

2月18日(日) 午後1時開演 入場無料
地域の合唱団、音楽団体によるジョイントコンサート ぜひご来場ください

第16回 まるがめクラシック ギャラリーコンサート

2月25日(日) 午後2時開演 好評発売中
イルトロヴァーレ (コンサート形式・原語上演)
G.ヴェルディ作曲 指揮：牧村邦彦
●入場料＝ 一般 2000円、高校生以下 1000円 (全席自由席)

MIMOCA 丸亀市猪熊弦一郎現代美術館 ☎24-7755
URL http://mimoca.org

荒木経性 私、写真。 3月25日(日)まで

開館時間：午前10時～午後6時 (入館は午後5時半まで)

みんなで知ろう! アラーキー

アラーキー(荒木さん)ってどんな人? どうやって撮ってるの? など、作品を見ながら担当キュレーター(芸芸員)がわかりやすくお話しします。

日時：2月11日(祝) 午前11時～11時半
対象：小学生(保護者同伴も可)
料金：無料(保護者は観覧チケットが必要)
申し込み：不要。1階受付前に集合。
本展は、空くじの助成を受けて実施します。

荒木経性「北斎乃命日」2017年
©Nobuyoshi Araki courtesy of the artist and Yoshiko Isshiki Office, Tokyo

行政情報便

時日時 場所 対象 定員 内容
 料金 他 その他 申 申し込み 問 問い合わせ
 ㊟=綾歌市民総合センター
 ㊞=飯山市民総合センター
 ㊟=コミュニティセンター

募集

市営住宅の入居者

資格=①市内に住居が必要②住宅に困窮③市町村税などの完納④同居の家族がいる(単身でも入居できる場合あり)⑤収入が基準の範囲内⑥暴力団員を除く⑦持ち家など固定資産を所有していない
 募集住宅=城東、富士見、城南、十番丁、外浜、今津の各団地
 申込期間=2月1日(木)~7日(水)
 ※土・日曜は除く

選考方法=申し込みが募集戸数を上回る場合は2月9日(金)に抽選
 入居予定=3月上旬

入居条件=敷金と連帯保証人1人
 注意事項=申込時は申込書のみ(要印鑑)提出。その他必要書類は当選者のみ提出。

※3回以上連続して抽選に落選した人は、優遇措置の対象になります。
 《特定公共賃貸住宅の入居者》
 中堅所得者向け住宅(平山ハイツ)は随時募集中。

㊟公共施設管理課 ☎24-8814、㊞業務担当 ☎86-5516、㊟業務担当 ☎98-7957

臨時保育士

市内の公立保育所で働きませんか?
 期間:今年度または来年度

市の動き 1月1日現在(前月比)

人口	109,993人(-16)
男	53,385人(-15)
女	56,608人(-1)
世帯数	44,788世帯(-5)

※平成27年国勢調査結果から集計しています。

交通事故 (12月)

事故	66件
死者	0人
負傷者	83人

救急・火災件数 (12月)

救急出動	494件
火災の発生	3件

わが家のアイドルも募集! 写真とお子さんへのメッセージを裏表紙に掲載。
 1歳から3歳までのお子さんを紹介します。
 ㊟秘書広報課 ☎24-8801

㊟保育士資格を持つ人
 ㊞実際に現場で保育を体験できる、1日保育士体験も実施しています(今後資格の取得を考えている人も大歓迎)
 ㊟幼保運営課 ☎35-8892

青い鳥教室支援員

保護者が共働きなど留守家庭の児童のために、小学校の余裕教室などを利用して放課後に遊びや生活の場を提供している青い鳥教室で、支援員を募集しています。
 ㊟(公財)福祉事業団放課後留守家庭児童会事務局 ☎23-1178

催し

文化協会から

●**県文化協会西讃支部美術展覧会**
 時 2月14日(水)~25日(日)午前9時半~午後4時半(月曜休館、最終日は午後3時まで)
 所 絵画:生涯学習センター1階ギャラリー、書・写真:資料館
 ㊟文化協会 ☎24-8822

生涯学習センターから

●**シニアのスマホ教室**
 時 2月3日(土)、10日(土)の2日間コース
 午前9時半~正午、午後1時半~4時
 所 同センター5階
 対 おおむね60歳以上
 定 各16人
 講師=シニアネットかがわ
 料 1000円(2日分教材費など)
 ●**とらまる人形劇団公演**
 「だいだらぼっち」「まるくて、あまくて、うまいもの」
 時 2月24日(土)午前10時~11時

午後1時半~2時半
 所 同センター2階大広間
 料 前売り:1人300円、親子500円
 当日:1人500円、親子800円

●**天体観望会**
 時 2月24日(土)午後7時
 所 同センター天体観測室
 対 どなたでも
 料 無料
 ㊞当日申し込み。雨天曇天時は中止
 ㊟同センター ☎23-1091

児童館から

●**FUN! FUN! ミュージック♪**
 時 2月4日(日)午前10時~11時
 対 幼児・小学生
 定 30人(要申込)
 ㊞さぬきこどもの国から遊びの宅配便です。珍しい楽器の体験などいろいろな音楽遊びを楽しみましょう。
 料 無料

●**そうさく絵本読み聞かせ**
 時 2月14日(水)午前10時半~11時10分
 対 幼児親子
 講師=平岡穰さん
 料 無料

●**おひなさまづくり**
 時 2月18日(日)午前9時~午後4時
 対 幼児・小学生
 定 15人(先着順)
 料 無料
 ㊟同館 ☎23-1091

飯山総合学習センターから

●**おやこのためのときどきコンサート**
 時 3月3日(土)午後2時
 所 同センター2階研修室
 ㊞丸亀ユニオンジャズオーケストラによる演奏
 ㊟同センター ☎98-3319

お酒で悩んでいませんか

時 ①2月15日(木)午後6時
 ②2月18日(日)午後1時半
 ③2月24日(土)午後2時
 所 ①ひまわりセンター
 ②県立丸亀病院
 ③三船病院(柞原町)
 ㊞お酒で悩んでいる人や家族
 ㊟(公社)県断酒会仲多度支部 ☎86-3675、中讃保健福祉事務所 ☎24-9963

東小川児童センターから

●**マザーグース~英語であそぼ~**
 「バレンタイン! 大好きなあなたへ」
 時 2月10日(土)午後1時半~2時半
 対 幼児と保護者
 定 15組
 講師=中田真紀さん
 料 無料

●**ひなまつり**
 子育てひろば「たんぽぽ」と共催
 時 2月26日(月)午前10時半~11時半
 対 幼児と保護者
 定 10組
 ㊞パネルシアター、手遊びなど
 料 無料
 ㊟同センター ☎56-8778

クリントピア丸亀から

●**牛乳パックを使って紙すき体験**
 時 2月17日(土)
 午前10時~正午
 定 5人
 料 3枚まで無料
 ㊞牛乳パック2個、千代紙など持参
 ●**入園・入学お助け講座**
 時 事前予約・要相談
 ㊞手揚げ袋、上靴入れなど手作りし

たい人にアドバイスします

●**ガラスで作る赤ちゃんの型**
 時 2月18日(日)、25日(日)(要予約)
 対 足のサイズが12cm以下の赤ちゃん
 料 8000円

●**リユース品無料募集**
 再利用可能な子ども用品、スポーツ用品、自転車、家具類、陶磁器類、着物、学生服などを無料でお譲りいただけませんか(要事前予約)。
 ●**リサイクル品展示販売**
 皆さんから提供いただいた家具、雑貨などを販売しています。

時 3月25日(日)午前9時半~午後1時
 対 18歳以上で前日に品物を搬入できる人
 定 約30店舗(申込多数の場合は抽選)
 料 1000円
 ㊟往復はがきに住所、氏名、年齢、電話番号、販売品目を必ず記入し、2月21日(水)までに〒763-0083土器町北一丁目72-2へ郵送
 ㊟クリントピア丸亀 ☎56-1144

お知らせ

国保の新年度用保険証送付(香川県国民健康保険被保険者証)

4月1日から使える国民健康保険被保険者証は、3月下旬頃に送付する予定です。平成29年度国民健康保険税を2月28日(水)(最終納期限)までに完納していない場合は、有効期限の短い保険証(短期証)が送付されることになります。

短期証の延長には、税務課窓口での手続きが必要となりますので、お早めの完納をお願いします。
 ㊟保険課 ☎24-8842、税務課 ☎24-8856

市民課から

マイナンバーカードが日曜日にも受け取れます。
 時 2月11日(祝)午前8時半~午後4時
 所 市民課
 ㊞予約優先。詳しくは交付通知書で確認のこと。

1人に1つ。

㊟市民課マイナンバー専用ダイヤル ☎35-7211(平日午前8時半~午後5時)

国民年金保険料の納付は口座振替で

国民年金保険料の納付期限は納付対象月の翌月末日ですが、口座振替を利用することで納め忘れを防ぐことができます。振替方法には、通常の翌月末振替のほか、当月末振替・6か月・1年・2年前納があり、前納すると通常の翌月末振替や現金納付よりも割安になります。

平成30年度保険料の前納を希望する人は、年金手帳または納付書、通帳および通帳届出印を持参し、2月末までにお申し込みください。

また、クレジットカード納付についても割安な6か月・1年・2年前納がご利用できます。詳しくはお問い合わせください。
 ㊟善通寺年金事務所 ☎62-1662、市民課年金担当 ☎24-8945、㊞☎86-5510、㊟☎98-7953

四国ブロックポリテックビジョン2018 “人、技、創の融合”
ものづくり研究発表会のご案内 **入場無料**

日程・会場	発表・展示	記念講演
平成30年 2/16(金)・17(土) 10:00~15:30	海洋ロボットの開発 土練り機の製作 バドミントン練習機の開発 高齢者対象のリハビリ機器 開発等	【テーマ】 「地域企業の人材育成の挑戦」 【日付】2/16(金) 【受付】13:30~ 【講演】14:00~15:30 講演者/十河 孝男氏 徳武産業株式会社 取締役会長

独立行政法人高齢・障害・求職者雇用支援機構 香川支部
四国職業能力開発大学校 ㊟お問合せ先)ポリテックビジョン事務局
 〒763-0093 香川県丸亀市郡家町3202 TEL0877-24-6255 FAX0877-24-6291

医療法人社団 秀聡会
こはし内科・耳鼻咽喉科
 丸亀市郡家町234番地
 TEL:(0877)28-6110

診療時間	月	火	水	木	金	土
午前8:30~12:00	●	●	●	/	●	●*
午後2:30~6:00	●	●	●	/	●	/

※土曜は午後1:30までの診察です
 木曜、日、祝祭日は休診です

引越しは**日通**
フリーダイヤル
0120-154022

We Find the Way
通 日本通運
 NIPPON EXPRESS
 丸亀支店 丸亀市蓬萊町28番地3号

みんなの掲示板

日時 場所 対応資格対象
 定員 内容 料金 他 その他
 申し込み 問い合わせ

お知らせ

「満タンの灯油」ラナー缶運動

大規模災害が発生すると、混雑などでガソリンなどの燃料が入りできない不安があります。こうした事態に備えて、日頃から車の燃料を満タンに、灯油は多めに備えておくなど、準備しておきましょう。

詳しくは、同運動ホームページ（http://www.mantan-undo.com）をご覧ください。

高松法務局から

●相続手続きを応援します
 法務局では新たに各種相続手続きに利用できる「法定相続情報証明制度」を創設しました。

大学通信教育合同入学説明会

時 2月18日(日)午前11時～午後4時
 所 イオンモール岡山5階おやかま未来ホール(岡山市)
 対 一般と高校生(申込不要)
 内 各大学の相談コーナーで希望大学の講義内容などについて教職員と直接相談できる
 問 (公財)私立大学通信教育協会
 ☎03・3818・8870

香川看護専門学校 卒業記念講演

時 3月8日(木)午前10時～正午
 所 善通寺市民会館
 内 落語家 桂七福さんの講演「気づけば高まる人権意識」～日常会話に少しの気づき～、大正琴の演奏
 料 無料
 問 同校 ☎63・6161

月下桜舞連ラストライブ

時 2月12日(振休)午後2時
 所 生涯学習センター
 3階ホール
 申 郵便番号、住所、来場者全員の氏名を記入し、2月2日(金)までに、月下桜舞連のTwitterかFacebookから申し込みした人にチケットを無料で郵送。または、彩芽保育園(三条町)にチケットを取りに来る。

この制度の利用により複数の金融機関で預貯金の払戻手続きを同時に進められるなど、戸籍謄本の束を何度も出し直す必要がなくなります。
 詳しくは、法務局ホームページをご覧ください。
 問 高松法務局丸亀支局 ☎23・0229

香川労働局から

香川県特定最低賃金(4業種)が改正されました。
 ①冷凍調理食品製造業は、時間給767円
 ②機械器具など製造業は、時間給890円
 ③船舶製造・修理業、船用機関製造業は、時間給903円
 ④電気機械器具など製造業は、時間給841円
 問 香川労働局賃金室 ☎87・811・8919

建設業退職金共済(建退共)制度を知っていますか?

建退共制度は、建設現場で働く人の福祉の増進などを目的とした退職金制度です。
 詳しくは、建退共 検索
 問 建退共香川支部 ☎87・851・7919



試験

四国学院大学から

●一般入学試験(B日程)
 試験日 2月16日(金)
 所 同校(善通寺市)
 試験科目 国語
 願書受付期限 2月13日(火)まで(消印有効)

●一般入学試験(C日程)

試験日 3月12日(月)
 所 同校(善通寺市)
 試験科目 国語
 願書受付 2月26日(月)～3月6日(火)(消印有効)
 問 同校入試課 ☎0120・459・4333

催し

全国一斉投資被害110番

時 2月19日(月)午前10時～午後2時
 所 香川県弁護士会館(高松市)
 内 商品先物取引や未公開株詐欺などの相談会
 ●面談で相談 要予約 ☎087・822・3693
 ●電話で相談 予約不要。相談専用電話 ☎87・802・5228

※相談日のみ開設

料 無料
 問 香川県弁護士会 ☎87・822・3693

四国学院大学から

●シアータンク2017
 時 2月1日(木)～3日(土)
 所 同大学ノトススタジオ
 内 演劇コース専攻の学生と教員が創作したダンスと演劇の公演。

料 無料
 問 同大学パフォーマンス・アイツ研究所 ☎62・2324

ひとり親家庭の

ひより親家庭の
 新入生お祝い会
 時 3月4日(日)午後1時半
 所 しまわりセンター3階
 内 県母子専属福祉連合会丸亀支部会員または入会希望者で、4月に小・中学校に入学するひとり親家庭
 内 茶会、お祝い品のプレゼント、アトラクション
 申 2月9日(金)までに、同支部・青木さん ☎990・7621・4656

料 無料
 問 同校 ☎41・2345

四国医療専門学校附属治療院

「健康教室」
 時 2月15日(木)午後2時～3時半
 所 同校附属鍼灸治療院・接骨院(宇多津町)
 内 健康講座「膝の痛みについて」やお灸体験など
 料 無料
 問 同校 ☎41・2345

示し写真。
 料 無料
 問 森川さん ☎045・308・6140

香川県司法書士会から

●相続登記はお済みですか月間司法書士無料相談会
 時 2月3日(土)午前10時～午後3時
 所 しまわりセンター4階会議室2
 内 相続登記、遺言などの相続相談、名義変更などの登記相談
 料 無料(予約不要)
 問 県司法書士会 ☎87・821・5701

●県司法書士総合相談センター
 時 2月17日(日)要予約
 所 生涯学習センター4階講座室4
 内 一般相談(登記・法律相談)、法テラス相談、成年後見相談
 料 30分無料(法テラス相談の受付優先)
 申 前日までに県司法書士会 ☎087・821・5701

冬の野菜のおいしさ再発見

冬の野菜のおいしさ再発見
 フロントの「試食」
 勉強しちゃう教室
 時 2月27日(火)正午～午後2時
 所 オークラホテル丸亀12階(富士見町)
 定 50人
 内 同ホテルの料理長が考えた冬の野菜料理の試食会
 料 1人1000円

時 2月27日(火)正午～午後2時
 所 オークラホテル丸亀12階(富士見町)
 定 50人
 内 同ホテルの料理長が考えた冬の野菜料理の試食会
 料 1人1000円

募集

アイレックスから

●うたごえ喫茶
 時 2月12日(振休)午前10時～正午
 所 アイレックス大研修室
 定 50人(申込順)
 内 同校世代向けの愛唱歌など
 料 1200円(ドリンク一杯、貸し歌詞集)
 申 アイレックス ☎86・6800

花輪・寝台車・葬式一式(会館葬)
(有)花輪のよしだ
 〒763-0082 丸亀市土器町東6丁目195
 寝台車受付 24時間(0877)23-5500
 Fax(0877)23-7890

吉田葬祭会館
 〒763-0082 丸亀市土器町東7丁目153
 TEL・FAX(0877)21-5045

丸亀テニスクラブ 宇多津インドアテニスクラブスクール生募集中!
 広報持参で「体験無料」入会後に特典あり!
 さらに、体験当日入会者は入会金(3,240円)無料!
 ※特典は丸亀店にてご利用ください。
丸亀 テニス でネット検索! ※期間 H30/2/28まで
 エアコン付き! インドコートで日焼けなし!
 インドコート3面・アウトコート9面
 丸亀市川西町南2 TEL&FAX 0877-28-7219

会員募集中
 生かしませんか! あなたの「知識・技能・経験」を
毎月 入会説明会 開催中
 2月20日(火)、3月9日(金)・16日(金)、4月6日(金)・20日(金)
 いずれも10時～11時30分
 ※剪定、大工仕事、表具・表装作業、駐車場管理、家事援助、子育て支援、草抜き・草刈り、農作業、清掃作業等
 会員大募集中!
丸亀市シルバー人材センター ☎23-6215
 →ウォーク体験会は2月12日(振休)に開催します。

医師 伊坂 聡子(整形外科学会専門医)
 ※骨粗しょう症検診 始めました

三浦内科
みちこ小児科

●内科・消化器内科・循環器科 ●整形外科・リハビリテーション科 ●小児科・アレルギー科
 丸亀市土器町東七丁目886 ☎0877-22-7311

サービス付高齢者向け宅
はなみずき 土器町 さくら デイサービス
入居者募集中 ☎0877-22-8833

募集

始めよう！ノルディックウォーキング



時 ①2月25日(日)②3月25日(日) 前9時～11時頃
所 丸亀城
定 40人
内 ノルディックウォーキングの体験会、歩幅計測など
料 4000円
申 ①2月21日(水)②3月21日(水)までに県ノルディック・ウォーキング連盟・廣岡さん(☎98・0338)

平成30年度土器川「河川愛護モニター」

任期 ④月1日から1年間
対 土器川に接する機会が多く、河川愛護に関心があり、モニター活動を積極的にこなせる20歳以上の者
定 6人程度
手 当 月額2800円程度
申 2月28日(水)までに、建設課(☎24・8813)または、香川河川国道事務所土器川出張所(☎202・8318)

お楽しみ手芸講座「コサージュ」

時 2月15日(木)午前10時～正午
所 シルバー人材センター(塩



屋町 定 15人
料 750円
他 裁縫道具持参
申 吉田さん(☎080・5661・0913)

剪定講習会

時 3月10日(土)午前9時～正午
雨天の場合は3月17日(土)に延期。
所 シルバー人材センター(塩屋町)
対 60歳以上で剪定業務に就業できる人(未経験者歓迎)
定 15人
内 剪定作業の基礎知識・シルバー入会説明会
料 無料
他 剪定バサミがある人は持参
申 2月28日(水)までに市シルバー人材センター(☎23・6215)

第42回ちびっこ探検学校ヨロコ島参加者

時 3月26日(月)～4月1日(日)(6泊7日)
所 与論島(鹿児島県)
対 小学2～6年生
所 200人(申込順)
内 いかだ作り、洞窟探検など
料 13万4000円(高松空港出発の場合)
他 説明会 ②月17日(土)午後3時半

から岡山国際交流センターにて締め切り ③月5日(月)
申 財団国際青少年研修協会(☎03・6417・9721)

車いす空手道体験

空手道を通してリハビリ・健康づくりをしませんか。
時 毎週金曜午後7時～9時
所 飯山総合運動公園体育館
対 身体が不自由な人(健常者は松涛館空手道を練習します)
申 宮本さん(☎090・1003・9821)

坂出緩衝緑地ガーデニングセミナー

①「松の冬剪定」
②「落葉樹の剪定」
時 2月18日(日)午前9時半～11時
45分②午後1時半～3時45分
所 坂出緩衝緑地管理事務所
定 各25人(先着順)
内 ①松の剪定方法や防除方法について②落葉樹の剪定方法や防除方法について
料 各500円
申 申込方法など詳しくは、同管理事務所(☎45・6820)



いいね！ コミュニティ

広島コミュニティセンター 所長 大前 好江さん

力を合わせて ふれ愛の町ひろしまを

広島・小手島・手島の三島の住民でつくられている広島コミュニティは『高齢者とともに、いきいきと生活できる島づくり』を目標として、広島校区連合自治会と特定非営利活動法人 石の里広島と一緒に、日頃から連携して活動しています。



神戸からサクソ奏者も



生きがいと交流の場「ふれ愛まつり」



もうすぐオープン新コミュニティセンター

の生きがいを目的とした島を『広島ふれ愛まつり』も昨年度20回目の開催となり、工夫を凝らした作品展示や舞台発表などを通じて元気な姿を披露しました。また、茂浦地区の獅子舞や神戸市のグループによるサクソ演奏など、島出身者や島外からも大勢ご参加いただき、賑やかなまつりとなりました。ただ、近年の急激な高齢化と人口減少により、コミュニティ活動が厳しくなっている面もありますが、力を合わせて元気な島になるよう引き続き頑張っています。

今年の春には、旧広島中学校を改修した新しいコミュニティセンターが注目をされている今、この施設を地域活性化の活動拠点として、島内外の人たちに有効に活用されることを期待しています。

おめでとう！ 明るい選挙啓発ポスターコンクール

文科・総務大臣賞に 福田さん(東中) 県最優秀作品に 坂井さん(飯山北小)

このほど、第69回明るい選挙啓発ポスターコンクールで、文部科学大臣・総務大臣賞(連名)に東中学校3年の福田沙優里さん、県最優秀作品に飯山北小学校6年の坂井龍さんの作品がそれぞれ選ばれました。受賞作品は2月19日(月)から26日(月)まで、市役所1階ロビーで展示します。ぜひご覧ください。



東中学校3年 福田沙優里さん 飯山北小学校6年 坂井 龍さん

いつも笑顔で！



155 久保 守男さん (綾歌町・77歳)

「定年までは、四国内の火力発電所を巡る転勤族。今は農家や」と笑顔。

定年後、田を購入、子どもとき親がしていた農作業を思い出しながら、また、近所の人たちに助けられながら、米、ニンニク、菜花を作る。「趣味は田んぼやな(笑)と言いつつ、詩吟、カラオケを楽しみ、老人会、神社のお世話や朝の交通安全立哨など忙しい毎日。好きな言葉は「一生懸命」「納得」(中年男)

ジイちゃん、「五十歩百歩」って何？

新中1・2・3生募集

- ★グループ指導(1クラス5名)
 - ・英語と数学 月額15,000円
- ★個別指導(1対2)
 - 60分あたり
 - ・国社数理英より選択 2,500円

※「濃い学習法」体験授業にて公開中!

ただ塾 TEL(0877)25-2815 丸亀市田村町1365-2(丸亀第2団地内)

JINJUKAI 医療法人 仁寿会 吉田病院

内科 胃腸内科 循環器内科 整形外科
老年精神科 脳神経外科 リハビリテーション科

病気障害等で歯科受診が不安な方、治療への恐怖心の強い方も安心して受診できる体制です

TEL : 0877(22)8101
https://yoshida-hp.jimdo.com/ (丸亀駅東4分)

●おはなし会
中央=2月24日(土)
午後3時
飯山=2月10日(土)
午後2時

●ブックバンク
(本の交換会)
中央=2月18日(日)
午前10時~午後2時
飯山=2月11日(祝)、25日(日)
午前9時半~午後2時

●ブックスタート
(3か月児健康診査時)
ひまわりセンター
=2月13日(火)、27日(火)
飯山総合保健福祉センター
=2月23日(金)



今月の
おすすめ本

『AMAZON密林の時間』
山口 大志(著)/クレヴィス
土を食べるサル、手のひらほどもある大きなカミキリムシ、真っ赤な顔でのにびり昼寝をするシロウアカリ、花に向かうハチドリ……樹高35mから水中に至るまで、アマゾンの生物と向き合った作品280点あまりが収録されています。



『世界の国ぐに大冒険』
井田 仁康(監修)/PHPエディターズ・グループ
世界にはいくつの国があるのだろうか?国旗から何がわかる? 208の国・地域を取り上げ、自然・歴史・文化・観光スポットなど、各国の話題を楽しい写真やイラストとともに紹介します。今までに聞いたことのある場所を見つけられるかな?

『りっぱなマジシャンへの道』
マット・エドモンドソン(文)/ギャリー・パーソンズ(絵)/あすなろ書房
マジックが大好きなエリオットは、世界一のマジシャンを探す旅に出発!千里眼マジック、パズルマジック、脱出イリュージョン……エリオットと一緒に世界をめぐる、素敵なマジシャンたちから楽しいマジックを覚えてもらおう。



2月の休館日 ●中央図書館(☎22-3746) 12・26・28日 ●綾歌図書館 休館中です。 ●飯山図書館(☎98-2666) 5・12・19・28日

丸亀市PTA連絡協議会合同研修会
『スマホ時代の子育てを考えよう』

～知らないではすまされない スマホにひそむ危険～
日 時 3月3日(土) 午後1時~3時半
(午後0時半から受付)
場 所 ひまわりセンター4階研修室
対 象 どなたでも
表彰式 「安全スマホ宣言」親子川柳・
標語・ポスター入賞者表彰式
講演会 「スマホ・ケータイ問題を考える」
鳴門教育大学教授 阪根健二さん
その他 託児あり(市内在住の人のみ先着15人 ※2月
5日(月)から20日(火)までに要申込)
問い合わせ 市PTA連絡協議会事務局 ☎24-8821



『飯山中学校区地域学校協働本部』が
文部科学大臣表彰

市民活動推進課 ☎24-8809
平成23年の結成以来、飯山中学校・飯山南小学校・飯山北小学校で学校支援ボランティア活動を実施しています。今回、その活動が認められ表彰されました。「子どもも大人も育ち合う町に! ~地域全てが学びの場~」という思いのもと、地域の皆さんが子どもの育ちや学びを支えています。同団体代表者らが市長と教育長を表敬訪問し、「学校だけでは難しいことが、地域と協働することでできることにみんなが気づき、学校もボランティアも子どもたちも関わった『みんな』がプラスを感じている」と報告。市長は、「子どもにとって地域とのつながりは大切なもの。これからも活動を続けて、地域みんなが豊かで楽しい生活を送ってほしい」と激励しました。



丸亀のいいところを、セカイへ発信 #marucamera 文化観光課 ☎24-8816

マルカメラ
投稿された写真を紹介します♪

投稿募集

photo by hiroch

●10分「空き家の再生」など、最近リノベーションが広がってきてうれしいです(てん) ●消防出初式と成人式。同日取材で年頭から身が引き締まる思いでした(S) ●最近「わが家のアイドル」への応募が少なくさみしいです。応募待ってま〜す!(いのっち) ●表紙~3歳末ご多忙中のご寄稿に感謝。「ハーフ」は笑顔の花道(中年明)



12.19 キッズウィーク全国初導入へ
平成30年度からの実施に向けて市、商工会議所、PTAなどの関係者が集まり「キッズウィーク推進協議会」の設立会が開催されました。大人と子どもと一緒にまとまった休日を過ごす機会を作るために、今後取り組んでいくことを話し合いました。

12.18 みんなで話そう ミモカの未来

猪熊弦一郎現代美術館の「これから」を考える市民座談会が市役所で開催され、「わかりやすい企画を」「市民の作品を展示できる場所を」など参加者は活発に意見を出し合いました。



1.7 決意新たに消防出初式

地域防災の担い手である消防職員・団員らが東中学校グラウンドに集合し、丸亀市消防出初式が行われました。市長年頭のことば、消防長、消防団長訓示に続き、優良分団や優良消防職員・団員、永年勤続消防団員家族が表彰されました。



このデザインを生かすよう、多くの皆さんの知恵とお力をいただければと思います。

併設される(仮称)市民交流活動センターは、市民の皆さんが主体的に活動される場所です。市民の交流や活動が活発になり、無数の花が開くようになり、真に市民の舞台となる場所にしなければなりません。



12.25 年間天守入城者12万人突破!
近年右肩上がりに上昇を続けている丸亀城天守の年間入城者数が、2017年も過去最高を更新し、12万人を突破しました。12万人目は、千葉県習志野市から家族旅行で訪れた佐藤祥太郎さん(11歳)。甲冑(かっちゅう)姿に変身し、梶市長から認定書と特産の骨付鳥などが贈られました。



12.26 構内にほっこりと「柳もち飾り」
冬の風物詩、五穀豊穡を祝う「柳もち飾り」(市観光協会主催)が、JR丸亀駅構内で始まりました。この日南条町自治会の皆さんらが、小さな紅白の餅をつけた柳の枝に、ふたば西保育園の園児33人も飾り付けに参加して完成。2月4日(日)まで駅構内に展示されます。

こんにちは皆さん

市長 梶 正治

新市庁舎の機能・デザインをいかに

新しい市庁舎の基本設計が定まりました。丸亀城前に位置する大手町地区の景観に配慮し、本市特産のうちわをイメージした、実に丸亀らしいデザインのように思われます。(10ページ関連記事)
これから、詳細な実施設計に入ることとなります。デザインはもちろんです。市民の皆さんが利用しやすいかどうか、何よりも重要です。

いろいろな問題や課題を解決する市役所として、顔となる窓口では、手続きが一度で簡単に済み、様々な相談事にはプライバシーを守り、親身になって対応できるように、また、市民の皆さんのために、職員が無駄なく能率的に業務に当たれるようにしたいといけません。



祝 成人おめでとう 平成30年成人式

平成9年4月2日から平成10年
4月1日までに生まれた皆さん
対象者 男性 630人
女性 547人
計 1177人



成人代表のこたば
谷脇さん(左)と笹さん



1月7日(日)、平成30年丸亀市成人式が、アイレックス(綾歌総合文化会館)で開催されました。当日出席した949人は、色鮮やかな振り袖やスーツに身を包み、久しぶりに会う友人との再会を喜びながら、大人への第一歩を踏み出しました。

式典では、市長、教育長から激励の言葉が贈られ、新成人を代表して谷脇真帆さんと笹真輔さんが20歳の決意を述べました。

アトラクションの企画・運営は13人の「成人式実行委員会」が担当し、抽選会では大いに盛り上がりました。



紫原会長はじめ実行委員の皆さん



じゅうじゅう・カマタマーレ・ガイナーズもお祝いに



今年のテーマは「#20TONA～ハタチオナ～」



後輩である京極発幸舞連からのエール



抽選会では豪華景品や残念賞など、おもしろい企画がいっぱい

GI 四国地区 第61回 選手権競走

2/9(金) 10(土) 11(日) 12(祝) 13(火) 14(水)

2月9日(金)
mimika DOKI×2 LIVE
①11:00～②15:00～
イベントホール



2月10日(土)
仮面ライダービルド ショー
①11:30～②15:00～/イベントホール

会場：ポートルースまるがめ
丸亀市富士見町 4-1-1

2月12日(振休)
なるちゃん＆スマイル君の
お出迎え ①開門～②14:00～
小桜 舞子 歌謡ショー
①11:30～②15:00～
イベントホール



2月9日(金)・14日(水)
ブルーナイターエンジェルによる
ラウンド＆チェッカーガール
各レース発走前
海上ステージ



アメリカを大絶賛!
空前絶後のパフォーマンスを見逃さない!

健一 名健

EBIKEN

ダンスショー

2/11(祝) 16:00
ポートルースまるがめ

まるがめポートルースの
イベント情報はこちら!

