

# 1

平成30年  
(2018)

## 謹賀新年

平成29年を振り返る

平成30年 新年のごあいさつ

第72回 香川丸亀国際ハーフマラソン大会

新成人と市長の懇談会



### ペタンペタン楽しいな

12月1日(金)、飯綾商工会  
青年部・女性部のメン  
バーらが飯山町・綾歌町  
の保育施設など9か所  
で一斉にもちつきをしま  
した。園児らは臼うすと杵きねを  
使ってもちをつき、出来  
上がったもちをおいしく  
食べました。



# 平成29年を振り返る

平成29年はどんな年でしたか。広報丸亀で紹介した出来事を中心に1年を写真とともに振り返ります。



420フェスタ 築城420周年を記念したイベント開催



市民会館 47年の歴史に幕



成人式 閉館前の市民会館で行われた最後の成人式



丸亀の 武士の装い展



丸亀城キャッスルロード

丸亀城天守  
入城者数  
過去最高!

ニッカリ青江特別公開には長蛇の列



お城まつり ディズニーの仲間たちが丸亀にやって来た!



ハーフマラソン 大迫選手、神野選手ら招待選手を含む1万人超が参加

毎月1回のお城のイベントも大盛況

みんな来てくれてありがとう



うちわの港ミュージアム

入館者50万人突破



婆娑羅まつり

まつりのフィナーレを飾った総乱舞



桃喰うまつり

桃の早食い選手権



市長初登庁

梶市長2期目の決意新たに



FACE21

商店街の新たな拠点に

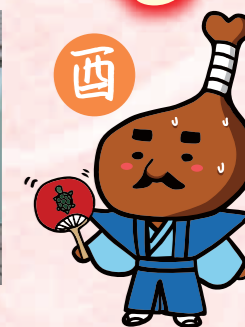

12月	11月	10月	9月	8月	7月	7月	6月	5月	4月	3月	2月	1月
10日 2日	19日 17日 12日	25日 17日 14日 7日 3日	24日 16日 15日 1日	27日 25日 22日 19日 11日	31日 29日	28日 23日 16日 8日 2日	18日 11日 10日	31日 18日 17日 3日	30日 29日 24日 22日 16日 10日 6日 3日 2日 1日	31日 19日 11日	20日 11日 4日	8日
あつたか丸マルシェ丸亀ゆかりの全国物産展(〜3日) 日本政府観光局インバウンドワークシヨップ まるがめ子育てフェスタ&こころひろば まるがめ第九演奏会	丸亀市ごみ分別アプリ配信開始 まるがめみちあかりプロジェクト×おしろのまちの市夜市(〜4日) あやうたふるさとまつり(〜5日) 森のまつり クリントピア丸亀リサイクル工房 登録有形文化財登録申請 讃留霊王神社、寶月堂(南館) 丸亀城天守入城者数過去最高人数突破 丸亀市戦没者追悼式 さぬき広島いろは石ウォーク	うちわの港ミュージアム入館者50万人突破 骨付じゅっじゅっお誕生会 丸亀ショートムービープロジェクト 「今夜、ごはん行きませんか?」京都国際映画祭優秀賞受賞 伊藤若冲 双幅「鶏圖」資料館で特別公開 丸亀市福祉ママ会議連合会50周年記念式典 リノベーションまちづくり構想検討会議	HOTサンダルプロジェクト作品展覧会(〜10日) 丸亀城キャッスルロード(〜10月9日) 「武士の装い展」ニッカリ青江特別公開 丸亀城築城420周年記念 丸亀城420フェスタ 台風18号土器川公園浸水被害復旧ボランティア活動	綾歌日曜朝市終了 子ども議会 ビールとドイツ音楽の夕べ	青ノ山DAYハイキング まるがめ婆娑羅まつり(〜20日) 子ども議会 桃喰うまつり	土器川一斉清掃 七夕夜市 桃喰うまつり 中国・四国産業振興サミット	時太鼓打ち鳴らし式 どろんこまつり リフレッシュ瀬戸内	丸亀お城まつり(〜4日) 土器川・YOU遊フェスタ 丸亀つちわ国の伝統工芸品指定20周年記念式典 チャレンジデー(神奈川県伊勢原市)	FACE21オープン 丸亀じゃんご卒業ライブ 桃の里にこころウォーク マンホールカード配布開始 丸亀城お笑い人力車運行開始 健幸の日スタート(毎月10日) 市長選挙・市議会議員選挙投票日 市山まつり 梶市長2期目初登庁 みどりの月間丸亀フェスタ 水の恩人 岡田久次郎まつり	コミュニケーション総合防災訓練 プロ野球オープン戦 塩飽本島マイペースマラソン大会 市民会館閉館記念式典	香川丸亀国際ハーフマラソン大会(〜5日) 丸亀までシラメール☆サッカー交流大会(〜12日) 姉妹都市サンセバスティアン市市長来亀	消防出初式 成人式1159人の新成人誕生 合同公売会IN丸亀



あやうたふるさとまつり

焼肉パーティーなど秋を満喫



みちあかりプロジェクト



骨付じゅっじゅっお誕生会



少年野球教室

掛布監督らから指導を受ける子どもたち



防災訓練

市内各コミュニティからおよそ250人が参加



マンホールカード



合同公売会

中四国初のタッチパネル採用

2018年1月・広報丸亀



# 香川丸亀国際ハーフマラソン大会

香川丸亀国際ハーフマラソン大会  
組織委員会 ☎24-6274  
http://www.km-half.com/



兼 バレンシア2018世界ハーフマラソン選手権大会日本代表選手選考競技会

## 2月4日(日) 10時35分スタート!

《テレビ生中継》  
OHK、BSフジ  
午前10時半~11時50分(予定)

2月4日(日)に、「香川丸亀国際ハーフマラソン大会」を、丸亀市、宇多津町、坂出市にまたがるコースで開催します。

また、同大会に先立って、2月3日(土)には、3kmの部、小学生駅伝、県民ウォーク、ジョギング教室を実施します。ますます人気が高まり、今大会も国内外から多数のトップランナーや全国から1万人以上の参加者が見込まれています。

コース沿線の皆さんには、交通規制などでご迷惑をお掛けしますが、ご理解とご協力、そして応援をよろしくお願い致します。

### 2月3日(土)のイベント

#### みんなと楽しく県民ウォーク

日時：2月3日(土)午前8時受け付け、9時半スタート  
場所：市総合運動公園陸上競技場  
料金：500円(小学生以下無料・保護者同伴)  
コース：21km、11km、6kmコース  
申し込み：1月21日(日)までに県ウォーキング協会 ☎35-8371

#### ジョギング教室 参加者募集!!

日時：2月3日(土)午後1時半~3時  
場所：Pikaraスタジアム(県立丸亀競技場)  
対象：中学生以上  
講師：金哲彦さん、千葉真子さん  
定員：300人(先着順)  
申し込み：当日の午後0時半から同スタジアム玄関で受け付け



金 哲彦さん



千葉真子さん



### ハーフマラソン攻略クリニック

日時：1月8日(日)午前9時20分~午後0時40分  
場所：Pikaraスタジアム  
内容：  
●アシックスランニングコーチと大会公式ペースランナーがあなたの走りをレベルアップする即効クリニック  
●レース攻略ポイントからランニング中のトラブル対策など

対象：本大会出場予定者ほか  
定員：200人程度  
参加料：500円(当日)  
申し込み：同スタジアム事務局 ☎21-5800  
(当日申し込みも可。午前9時から受付)

**参加賞あり**

### チャリティグッズも売ってます

大会オリジナルトートバッグや協賛各社から提供されたチャリティグッズを、2月3日(土)・4日(日)大会会場にて販売します。



★大会期間中、会場や沿道での小型無人機「ドローン」の飛行は自粛してください。

### スタート時刻 10時35分・10時50分・11時00分

#### 交通規制図及びランナー通過予定時刻



沿道でのご声援をお願いします。

交通規制にご協力お願いします 2月4日(日) 午前10時25分~午後2時

国道11号、県道33号線 Pikaraスタジアム(県立丸亀競技場)~坂出市京町



平成30年

## 新年のごあいさつ



市議会議長 松永恭二

### 「未来への希望を胸に」

新年明けましておめでとうございます。市民の皆様には、希望に満ちた新春を健やかに迎えることと心よりお喜び申し上げます。私ども市議会は、昨年4月に改選があり、議員定数を2人削減した25人の新しい議員構成となりました。現在、本市には市庁舎や市民会館の建設をはじめ様々な課題がありますが、議会としてもこれらの課題に取り組みするため、「市庁舎及び市民会館整備等」、「行財政改革」、「議会改革」の3つの特別委員会を設置し、活発な議論を進めてまいります。



市長 梶正治

### 「子宝いっぱい丸亀を目指して」

新年明けましておめでとうございます。市民の皆様におかれましては、輝かしい新春を健やかに迎えることと、心からお喜び申し上げます。今年も多産で安産なことから「安産」や「子孫繁栄」の象徴とされています。今年もたくさんの方の「新丸亀市民誕生」をお祝いしたいものです。そのためには、若い夫婦が子供を産んでも安心だと思っていられるまちづくりなど、

子育て環境の充実には特に力を尽くしてまいります。そして皆様にも市役所が頼もしい存在となるよう「子どもがすくすくと育つまち丸亀」を目指し、職員と一丸となり全力で取り組んでまいりますので、引き続きご理解とご協力を賜りますようお願い申し上げます。皆様にとりまして幸多き年となりますことを祈念し、年頭のご挨拶とさせていただきます。

また、昨年は新たな取り組みとして、議会報告会にあわせて意見交換会を行いました。「若者の政治参加」をテーマとした会場では、高校生など多くの若者にご参加いただきました。若者の政治への無関心が指摘されていますが、積極的に発言してくれた若者の姿に、未来への希望を感じました。皆様からいただきました貴重なご意見を市政に生かせるよう議員一同努力してまいりますので、引き続きご理解とご協力をお願いいたします。本年が皆様にとりまして素晴らしい1年となりますことを心よりお祈りし、年頭のご挨拶といたします。



メタボに注意が必要なあなたへ……

## 特定保健指導であなたの健康をサポートします 健康課 ☎24-8806

メタボリックシンドローム、通称「メタボ」とは、内臓脂肪型肥満で、なおかつ高血圧や脂質異常、高血糖が重なった場合を指します。該当する人は特に症状がなくても動脈硬化が進んでいる可能性があります。また、メタボの状態でも何とせず放っておくと脳梗塞や心筋梗塞、狭心症が起きる可能性が30倍以上になるといわれています。

「特定保健指導」は、特定健康診査の結果から生活習慣病の改善による予防効果が期待できる人が対象です。同指導は無料で健康に役立つ情報を得られ、生活習慣の見直しができる良いチャンスです。ぜひ活用しましょう!

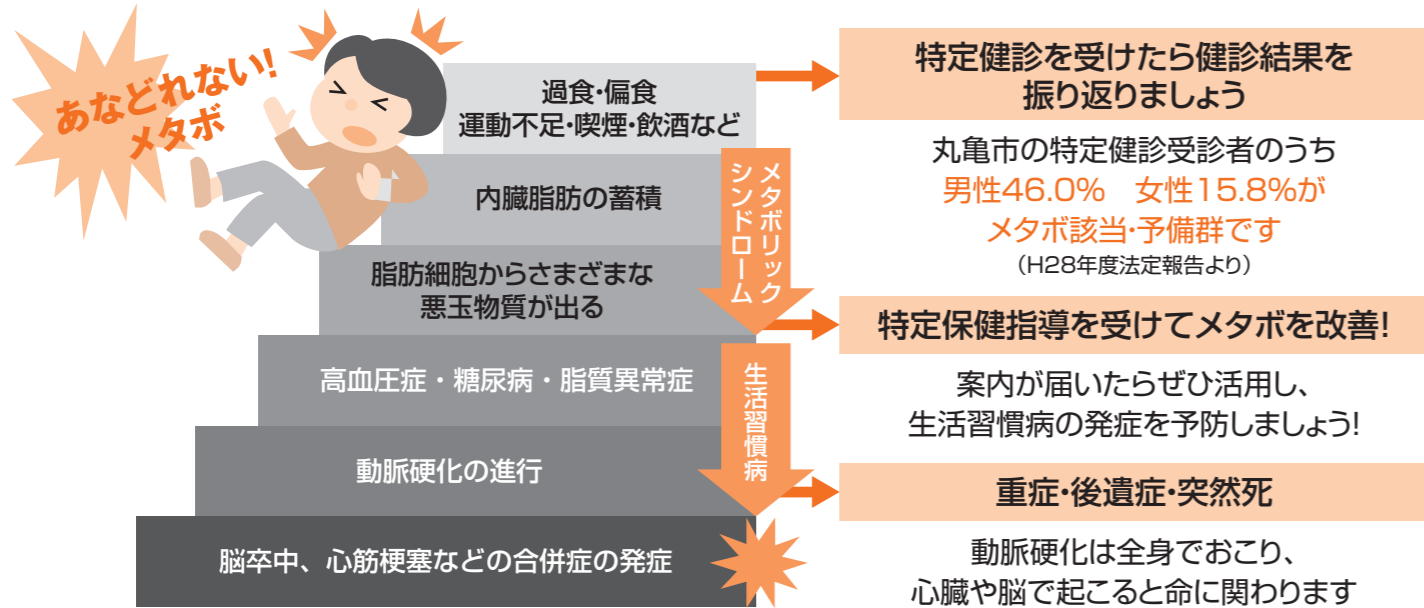

\*\*\*\*\*

## 就学奨励費「新入学児童生徒学用品費」の入学前支給

教育委員会総務課 ☎24-8820

平成30年4月に小・中学校へ入学予定の児童・生徒のご家庭のうち、経済的な理由により就学困難な希望者に対し、ランドセルや制服などを購入する「新入学児童生徒学用品費」を入学前の3月に支給します。(従来どおり、入学後に受給することもできます)

### 入学前支給を受けることができる人 ※以下の全てに該当する人

- 平成30年1月に丸亀市に住民登録のある人(平成30年3月末日以前に丸亀市外に転出する人を除く)
- 下記①～⑤の就学奨励費受給要件のいずれかに該当する人
  - 生活保護を停止または廃止された
  - 市民税が非課税である(家族全員)
  - 国民年金の掛金の全額免除を受けている(家族全員)
  - 児童扶養手当の支給を受けている
  - 上記①～④に準ずる程度に困窮している(⑤は所得審査あり)

### 申請方法

- 申請期間 1月9日(火)～31日(水)(※土・日曜を除く)
- 提出先 新小学校1年生…入学予定の小学校・新中学校1年生…通学中の小学校
- 申請書類 ①「申請書」 ②「誓約書」 ③添付書類(必要な人のみ)  
※①・②は小学校または教育委員会総務課にお申し出ください。  
市のホームページからもダウンロードできます。
- 支給額 新小学校1年生…40,600円  
新中学校1年生…47,400円

## お正月も丸亀城でおもてなし!



1月1日～3日の各日午前10時～正午に、大手門広場で飴湯のおもてなしを行います。  
また、お笑い芸人やゆるキャラたちのおもてなしもあります! ぜひお越しください。



## 丸亀城 新春フェスタ 2018

年明けらどんでおもてなし!!

天守入城半券で無料接待!



うどん県シンガー 石居直ライブステージ



よしもと芸人 お笑いステージ

丸亀城鉄砲隊 砲術実演披露

## 新年から天守に登ろう!

日時 1月8日(祝) 午前10時～午後3時

場所 丸亀城大手門広場 市観光協会 ☎22-0331



メンズアイドル 「パティ」デビューステージ  
デビュー曲CD無料配布!  
無料握手会開催!

高知家応援アイドル 「リリこち」ライブステージ



### イベント案内

- 獅子舞演舞
- よさこい演舞披露
- なりきり武将体験 など

## 第36回 いい汗かこう 歴史の島で 塩飽本島マイペースマラソン大会

### 参加者大募集!

春の日ざしの中、歴史と文化財の宝庫といわれる本島で開催される、マイペースマラソンに参加してみませんか。

日時: 3月18日(日)  
受付開始: 午前9時20分  
スタート: 午後0時5分  
場所: 本島中学校スタート・ゴールのマラソンコース  
種目: Aコース(13.5km): 高校生・一般  
Bコース(9.0km): 中・高校生・一般  
Cコース(3.5km): 小学生  
オープン(3.5km): 小・中・高校生・一般  
参加料: 小・中学生1300円、高校生・一般2800円(弁当代、傷害保険料を含む)



記念品: 参加者全員に大会記念品を贈呈します。  
申込期間: 1月15日(月)～2月9日(金)  
申込方法: 大会パンフレットに添付の払込取扱票で申し込み  
問い合わせ: 本島市民センター内同大会実行委員会事務局 ☎27-3222  
※大会当日は、塩飽勤番所と笠島まち並保存センターを無料開放します。

2018.3.18 START



# パブリックコメント(意見)募集!!

市では、市民に積極的に市政に参画していただくため、市の基本的な政策などに関するパブリックコメント(意見)を募集しています。市は、提出された意見を参考にして意思決定をし、市の考え方を公表します。皆さんからのご意見をお待ちしています。

あなたも  
市政に参画  
しませんか?

## 「第8次丸亀市高齢者福祉計画及び第7期丸亀市介護保険事業計画」(案) 「丸亀市第5期障がい福祉計画及び第1期障がい児福祉計画」(案)

募集内容	高齢者施策全般に関わる基本方針や基本的な施策、サービスの見込みなどに関する計画(素案)について意見を募集します。	障がい福祉サービスや障がい児通所支援の提供体制に関する方策などを定める計画(素案)について意見を募集します。
応募方法	応募用紙に必要事項を記入し、高齢者支援課へ提出(郵送、ファクス、メール、持参)	応募用紙に必要事項を記入し、福祉課へ提出(郵送、ファクス、メール、持参)
応募用紙・資料の設置場所	市役所案内所、高齢者支援課、市民総合センター、市民センター、コミュニティセンター、図書館、保健福祉センターに設置。市ホームページでも入手できます。	市役所案内所、福祉課、市民総合センター、市民センター、コミュニティセンター、図書館、保健福祉センターに設置。市ホームページでも入手できます。
募集期間	1月12日(金)～2月13日(火)	1月12日(金)～2月13日(火)
問い合わせ	高齢者支援課(☎24-8807、FAX24-8455) メール(koreishashien-k@city.marugame.lg.jp)	福祉課(☎24-8805、FAX24-8861) メール(fukushi-k@city.marugame.lg.jp)



## 審議会等委員募集 皆さんの意見を 市政に活かしてみませんか?

### 締め切り 1/19(金) 必着 丸亀市未来を築く地域戦略会議

### 締め切り 1/19(金) 必着 地域包括支援センター運営協議会

委員の任務	地方創生のほか将来を見据えた戦略的な行政経営に関する事項について、市民の目線から提言などを行う	地域包括支援センターの適切、公正かつ中立な運営の確保に関して審議すること
応募資格	市内に在住または通勤・通学している18歳以上の人 ※市議会議員、市職員、2つ以上の審議会に委嘱されている人は除く	市内在住の3月1日現在で65歳以上の介護保険第1号被保険者、または40歳から64歳までの第2号被保険者 ※市議会議員、市職員、2つ以上の審議会に委嘱されている人は除く
任期	委嘱日から2年間(委嘱日は2月頃を予定)	3月1日から2年間
定員	3人以内	2人以内
応募方法	応募用紙に必要事項を記入し、政策課へ提出(郵送、ファクス、直接持参、メール)。	応募用紙に必要事項を記入し、800字程度の作文「認知症高齢者が地域で暮らすために必要なこと」についての作文を添えて、地域包括支援センターへ提出(郵送、ファクス、直接持参、メール)。
応募用紙など	市役所案内所、政策課、市民総合センター、市民センター、コミュニティセンターに設置。市ホームページでも入手できます。	市役所案内所、地域包括支援センター、市民総合センター、市民センター、コミュニティセンターに設置。市ホームページでも入手できます。
選考方法	応募用紙の記載内容を総合的に審査して選考(結果は全員に通知)。	応募用紙や作文などの記載内容を総合的に審査して選考(結果は全員に通知)。
問い合わせ	政策課(☎24-8839、FAX24-8860) メール(seisaku-k@city.marugame.lg.jp)	地域包括支援センター(☎24-8933、FAX24-8914) メール(hokatsu@city.marugame.lg.jp)

## 平成29年度 男女共同参画川柳コンテスト

人権課男女共同参画室 ☎24-8823

去年6月から8月にかけて、男女共同参画に関する川柳を募集したところ、233点の応募があり入賞作品が決定しました。たくさんのご応募ありがとうございました。

最優秀は岩坂さん

- ◆最優秀賞  
家事やるよ やるやる詐欺は もうごめん  
岩坂慎也さん(原田町)
- 【作品に関するエピソード】  
家事を手伝うと言いつつ、なかなか手伝っていない様子を川柳にしました。やると言いつつぐに行動しなければいけないと日々思う所です。「やるやる詐欺」は「俺オレ詐欺」をもじって川柳に取り入れました。
- ◆特別賞(男女共同参画審議会会長賞)  
おいしいね パパの料理 うであげた!  
横井萌々香さん(飯野町東分)
- ◆優秀賞  
家事指南 覚えぬ夫 似る息子  
好多洋介さん(六番丁)
- 参画で 仕事も家庭も いい未来  
柿平光輝さん(三条町)
- ◆入選  
シェアしようポスト・賃金・家事・育児  
石井由美子さん(川西町北)
- 飯に風呂 亭主関白 もう古い  
伊藤千夏さん(三条町)
- 「こはんまだ?」私も言いたい「こはんまだ?」  
高尾朋恵さん(通学先:飯山町)
- 副業で パティシエなれるよ お父さん  
鐘ヶ江亜弥さん(土器町東)
- お父さん 娘抱えて 幼稚園  
小山純子さん(城西町)

- 飯山総合学習センター——1月27日(土)～2月7日(水) 午前9時～午後5時
- 市役所1階ロビー——2月9日(金)～2月15日(木) 午前8時半～午後5時15分
- アイレックス——2月17日(土) 午後1時～4時

## 女性が輝く地域づくり講演会(中讃会場) 「子育て」と「働く」を考える

人権課男女共同参画室 ☎24-8823

日時 2月17日(土) 午後1時半～4時(開場/午後1時) 参加無料

場所 アイレックス 大ホール 託児あり ※先着20人 1歳以上 要約筆記あり

子育て応援グッズが当たる 抽選会開催!

～スケジュール～

- 第1部 男女共同参画川柳コンテスト表彰式 午後1時40分～1時55分
- 第2部 よしもとパパ芸人による子育てトークショー 午後2時～3時 『家族力UPのコミュニケーション術 ～パパの子育て、ママの気持ち～』
- 第3部 パネルディスカッション(市内企業3社による事例発表) 午後3時10分～4時 『「働く」について社長も従業員も考えました ～丸亀発の働き方改革とは～』

講師 ベナルティ ヒデさん タクトさん

●定員：1000人(要申込・先着順)  
●申込方法：①参加者全員の名前②事業所名と所在地/個人の場合は代表者の住所③代表者の電話番号④託児希望の場合は、子どもの名前と年齢を記入して、ファクス、はがき、メールで申し込んでください。  
●申込先：人権課男女共同参画室 〒763-8501 丸亀市大手町二丁目3番1号 ファクス 0877-23-4073 メール danjo@city.marugame.lg.jp

受付後2週間を目途に整理券を送付します。

メールでの申し込みはこちら





# 永久平和を願って 次世代に戦争体験を語り継ぎたい

私の戦争体験談 14

秘書広報課 ☎24-8801

昭和18年10月、旧制丸亀中学3年生の2学期、私は松山市予科練に入隊しました。そして済州島(朝鮮半島の南にある島)で飛行練習生となつて、飛行機乗りになりました。その後、釜山(韓国南部の都市)の航空隊に配属されま



転隊のため釜山飛行場出発の風景(1)



転隊のため釜山飛行場出発の風景(2)

した。

その頃の日本軍は、前の年にミッドウェー海戦で大敗し、多くの空母や飛行機、パイロットを失いました。また、山本五十六連合艦隊司令長官が、ブーゲンビル島上空で戦死。南方に展開していた日本軍が、各地で玉砕するなど、戦況は悪化の一途をたどっていました。

そんな頃の航空隊には、戦闘機は無く、私が預かった機は、複葉の93式中間練習機、いわゆる「赤とんぼ」の愛称で知られるかわいらしい機でした。

私に特攻の命が下つたのは、昭和20年4月8日、終戦の4か月前でした。

一口に特別攻撃隊(以下特攻)といつても色々あります。特殊潜航艇いわゆる人間魚雷や、飛行機



## 特攻機は練習機 「赤とんぼ」 いざ出撃の前日に終戦

城東町 田中 卓さん

の腹に取り付けて、上空で切り離し滑空して体当たりするものなど……。いずれにしても燃料片道の決死の捨て身の攻撃です。多くの若者が、日本の平和と繁栄を願って散っていきました。

釜山航空隊の隊員たちは、特攻の訓練をするため、もう2度と会えない今生の別れをして、九州の各基地に分かれて飛び立って行きました。

私の分隊は、鹿児島の出水の基地です。国内の移動とはいえ、制空権はほぼアメリカ軍にあったの

で、やはり他の部隊では、九州の上空で打ち落とされた特攻機もあつたようです。

出水基地上空に近づくと、兵舎や滑走路は、ほとんど破壊され、穴だらけの飛行場に何とか着陸できました。兵士の多くは、山の中の洞窟に潜み、特攻の出撃に備えていました。総勢4000人、うち飛行機乗り130人。すべて特

攻隊員です。

その頃、日本の偵察機が、沖縄周辺海域の写真撮影に成功し、私もその写真を見る機会を得ました。それは、黒い画用紙に白ゴマをばら撒いたような感じでした。「ゴマ粒一つ一つは、アメリカ軍の船だ」と聞かされ驚きました。当時5000隻の敵艦船が九州近海にいたようです。「より取り見取り、好きな船見つけて突っ込んでくれ」と冗談。

私の分隊は、8月16日に、さらに南の基地沖縄本島の北東にある喜界島に移動して特攻を決行する予定でした。

8月15日、玉音放送があるとのことで、大きな部屋にみんな集まって聞きました。

「日本は負けたんだ」

読者の多くは、隊員たちは敗戦の悲しみと同時に、「助かった」と胸を撫で下ろしただろうと思われていると思います。しかし、隊員たちにはそういう気持ちはありません。ただ淡々と、現実を受け止めていました。

特攻命令を受けてから、否、予



科練に入った時から、「死ぬ」のは覚悟していました。ただ不安だったのは、「上陸してくるアメリカ兵にいかに対応するか」が兵隊たちの当面の課題でした。「全員右手をもぎ取られるぞ」などのデマ情報も飛んでいました。そこで各自私物を大きな袋に入れて、山に逃げ込んで様子うかがっていました。

今年満89歳の私、戦後70年以上が経過して、私のような経験をした人も数少なくなりました。実は私は、戦後、このようなお話は一切誰にもしていませんでした。昭和47年に、全国の特攻隊員の戦友会が、熱海で行われました。80人ほどの元隊員が集まり、

戦友たちと談笑したところから、平和の大切さを、次の世代に伝えるため、お話をするのも私たちの大きな任務と思い、お話をさせていただきます。ありがとうございます。

今回は、私が所属する奉仕団体の同僚会員Yさんの紹介で、市の

## 平和のために語り継ぐ 「戦争体験談」 などを募集しています。

秘書広報課 ☎24-8801



秘書広報課では、戦後70年の節目の年にあわせて2年ほど前から、戦争を2度と繰り返さないために、「戦争体験談」を募集しています。

戦争体験や戦争中の生活の様子を伝える貴重なお話をお寄せください。また、写真などの資料もお待ちしております。ご高齢の場合、広報担当が聞き取りもさせていただきますので、お気軽にお問い合わせください。

### 内容

戦争体験や戦争中の生活を伝える体験談400字～最大2000字(原稿用紙1～5枚)・資料など(使用後返却)

### 応募方法など

住所、氏名、年齢、電話番号を記入して郵送か持参またはEメールで秘書広報課まで。順次広報丸亀などで紹介させていただきます。

### 送付・問い合わせ

〒763-8501 大手町二丁目3番1号  
秘書広報課 ☎24-8801  
hishokoho-k@city.marugame.lg.jp



### 用語の説明

ミッドウェー海戦 太平洋のハワイ諸島北西にある環礁をめぐって、1942年6月、日本海軍とアメリカ軍が戦い、日本が航空母艦4隻、艦載機多数と多くの優秀な搭乗員を失い大敗、その後の戦局に大きな影響を与えた海戦。

広報担当者に話を聞いていただき、生まれ育つた丸亀市の広報紙に掲載していただき光栄です。どうか世界の人々が、できるだけ早く、互いに尊重し合い、助け合つて暮らしていける時代を創っていただきたいと思います。 ※写真はすべて筆者提供。 ※筆者は昨年夏、他界されました。ご冥福をお祈りします。(聞き手 広報担当中年明)



# ミモカシニアパス

丸亀市猪熊弦一郎現代美術館 ☎24-7755

猪熊弦一郎現代美術館(ミモカ)では、市内在住の65歳以上の人は無料で展覧会を観覧できます。対象者には、昨年12月から新たに「ミモカシニアパス」の発行を始めました。このパスを持参すると、身分証明書などの提示が不要で、入館がスムーズにできます。さらに、展覧会観覧ごとにたまるスタンプを5つ集めると、お好きなポストカードがもらえます。(内容は変更する場合があります)

ぜひ、ご活用ください。

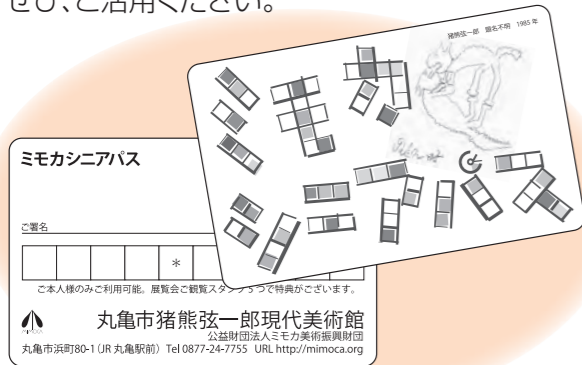

対象：市内在住の65歳以上の人  
 料金：無料  
 有効期限：なし  
 申し込み：住所、年齢を確認できるものを持参して同館1階受付まで。一人1枚発行します。

## 無料招待券

丸亀市猪熊弦一郎現代美術館 ☎24-7755

丸亀市猪熊弦一郎現代美術館の展覧会を無料でご覧いただける招待券です。アンケート欄に記入し、切り取って入館時に受付に提示してください(有効期間内に、1枚につき2人まで・1回限り有効)。

丸亀市猪熊弦一郎現代美術館

## 無料招待券 (1枚につき2人まで・1回限り)

—アンケート—

住所 丸亀市( )町  
 コミュニティ名( )  
 年齢 10代・20代・30代・40代・50代・60代以上  
 性別 男・女  
 有効期間/平成30年1月1日(祝)～12月24日(休館日を除く)

※高校生以下または18歳未満、丸亀市内在住の65歳以上の人はいつでも無料です。

# 農業用軽油の免税申請

農林水産課 ☎24-8845

日時	午前9時～正午	午後1時～4時
1月23日(火)	垂水町、土器町	飯野町、郡家町、三条町
1月24日(水)	金倉町、中津町、新田町、今津町	川西町、田村町、原田町、柞原町、津森町、山北町、塩屋町、その他

綾歌・飯山地区は各市民総合センターで随時受け付けています。

- 場 所：市役所南館1階会議室
- 対象者：2月末で免税証の期限が切れる人
- 持参するもの：県税事務所からの書類一式、印鑑、領収書など

注)混雑を避けるために日時を指定しています。なお、上記の指定の日時に来庁できない人は、他町の時間帯でも受け付けます。免税軽油制度は平成30年3月31日で終了予定です。

## 『避難行動要支援者名簿』の開示の同意について

災害対策基本法の改正により、自治体に同名簿の作成が義務付けられました。在宅で災害が発生した場合などに、自力で避難することが難しく、特に支援が必要な人を名簿に登録しています。

本人の同意を得たうえで、平常時に、消防機関や民生委員などの避難支援者に情報提供をします。

該当者には、12月下旬に申請書を郵送していますので、趣旨をご理解のうえ、提出してください。

- ◆提出期限：2月9日(金)
- ◆問い合わせ：福祉課 ☎24-8873  
 高齢者支援課 ☎24-8831

### 丸亀テニスクラブ

宇多津インドアテニスクラブ スクール生募集中!

広報持参で「体験無料」  
 入会後に特典あり!  
 さらに、体験当日入会者は  
 入会金(3,240円)無料!  
 ※特典は丸亀店にてご利用ください。

**1期(2カ月)受講料 半額!!**  
 土日平日ナイター 24,408円(税込)  
 ※時間帯に応じて金額が変わります。  
 ※2期(4カ月)継続の方に限ります。  
 ※P+S40、KD、Jr強化クラスは対象外。

丸亀 テニス でネット検索! ※期間 H30/1/31まで

エアコン付き! インドアコートで日焼けなし!  
 インドアコート3面・アウトコート9面  
 丸亀市川西町南2 TEL&FAX 0877-28-7219

# 国民健康保険・後期高齢者医療

保険課 ☎24-8842 / 高齢者支援課 ☎24-8807 / 福祉課 ☎24-8805

## 高額医療 高額介護 合算療養費制度の申請書を送付します

●制度の概要 高額医療・高額介護合算療養費制度とは、同じ医療保険に入っている世帯内で対象期間(8月1日～翌年7月31日)に医療と介護の両方に自己負担があり、その合計額が限度額を超えた場合に、超えた額が支給される制度です

●対象者にお知らせ 支給対象の世帯には、市から1月中旬以降、申請書を順次郵送します。

保険証、申請者の認印、振込先の口座番号が分かるもの(本人名義の口座以外の場合は、委任状が必要)、個人番号カード(もしくは本人確認書類と個人番号通知カード)を持参して申請してください。  
 ※上記のほか、さらに証明書などの提出が必要となる場合があります。

- 福祉課から 心身障害者医療制度が適用され、医療費が助成されている人は、助成を受けた額を限度として福祉課に返還していただく場合があります。



■自己負担限度額 (平成28年8月から平成29年7月までの年額)

70歳以上の人	所得区分	限度額
	現役並み所得者	67万円
	一般	56万円
	区分Ⅱ	31万円
	区分Ⅰ	19万円

現役並み所得者：3割負担者  
 一般：住民税課税世帯(1割か2割負担)  
 区分Ⅱ：住民税非課税世帯(区分Ⅰ以外)  
 区分Ⅰ：住民税非課税世帯(世帯員全員が所得なし)

70歳未満の人	所得区分(総所得金額等一基礎控除33万円)	限度額
	901万円超	212万円
	600万円超901万円以下	141万円
	210万円超600万円以下	67万円
	210万円以下	60万円
	住民税非課税世帯	34万円

## いきいき健口教室

口腔機能を高める方法について、みんなで楽しく学べる教室。歯科衛生士が指導します。

コース	冬コース①	冬コース②
日程	(水曜日) 1月17日・31日 2月14日・28日 3月14日・28日	(木曜日) 1月18日 2月1日・15日 3月1日・15日・29日
時間	午前10時～11時半	午後1時半～3時
場所	ひまわりセンター 4階研修会議室3	飯山保健福祉センター 2階栄養指導室

対象＝市内在住の65歳以上の人  
 定員＝各コース20人(申込順)  
 料金＝無料  
 その他＝全6回で1コースの教室です。今年度すでに受講された人も再度申込可能。  
 申し込み＝各コース開始3日前までに地域包括支援センターへ

### 松岡法務総合事務所

行政書士・司法書士 松岡 修  
 土地家屋調査士

相談内容 登記相談・法律相談・相続相談・成年後見相談・農地転用 他

相談は親切、丁寧に対応させていただきます。

丸亀市城西町一丁目6番7号  
 TEL(0877)24-0813

いつもの場所を、価値ある空間に

### 四国化成

住まいの壁を自然素材でDIY!  
 はじめませんか。ローラーで簡単リフォーム!

内装材 テンダートップけいそう 外装材 RoCo-Wall ロコウォール

ぬるもり nuru-mori

四国化成工業株式会社  
 お問い合わせ ☎0120(212)459  
 受付時間 平日9:00～17:00(年末年始・夏期休暇を除く)



# 1月

# 暮らしのカレンダー

## 《夜間の救急電話相談》

午後7時～翌朝8時 発熱など急病のときの対応について、看護師が電話で相談に応じます。

一般：☎087-812-1055

小児：☎#8000 か ☎087-823-1588

当番医は変更することがあります。内容などは、「医療ネットさめき」で確認できます。QRコード



## 休日当番医

1日(祝)	内丸亀林病院 内楠原内科医院 外大西外科医院	☎22-8181 ☎86-3005 ☎22-5627
2日(火)	内まつむら医院 外まつねクリニック	☎28-7312 ☎58-0511
3日(水)	内平川クリニック 小もりもとこどもクリニック 国こはし内科耳鼻咽喉科	☎98-0710 ☎25-9228 ☎28-6110
7日(日)	内石田医院 整柴田整形外科クリニック 整竹川整形外科クリニック	☎22-4857 ☎28-2700 ☎98-2600
8日(祝)	内宮野病院 国藤田耳鼻咽喉科	☎22-3171 ☎25-3311
14日(日)	内篠原記念病院 外香川クリニック	☎23-2205 ☎22-2311
21日(日)	内ふたご山クリニック 外はやし整形外科リハビリクリニック	☎24-8000 ☎21-2677
28日(日)	内アイファミリークリニック 外田村クリニック	☎28-1333 ☎22-8391

【歯科】 診療時間 午前9時～正午

7日(日)	樋口歯科医院(坂出市)	☎56-3000
14日(日)	横山歯科医院(坂出市)	☎45-8119
21日(日)	山下歯科医院(善通寺市)	☎62-0109
28日(日)	金香歯科医院(善通寺市)	☎62-0282

## 健康行事

- こころの健康相談 (要予約 ☎24-8806)
 

25日(木)	飯山総合保健福祉センター	午前9時半～11時半
--------	--------------	------------
- 栄養相談 (要予約 ☎24-8806)
 

15日(月)	ひまわりセンター	午後1時半～3時半
22日(月)	飯山総合保健福祉センター	
- 理学療法士による相談
 

9日(火)	飯山総合保健福祉センター	午前9時半～11時半
-------	--------------	------------
- 歩行プール夜間説明日 (前日午前中までに要予約 ☎24-8806)
 

9日(火) 男性	飯山総合保健福祉センター	午後6時～7時
19日(金) 女性		
- すこやか体操教室(肩こり・五十肩について)
 

10日(水)	ひまわりセンター	午前10時～11時半
--------	----------	------------
- 献血
 

25日(木)	市役所 本庁ロビー	午前9時半～11時半 午後0時半～4時半
--------	-----------	-------------------------

## 母子保健行事

- マイナス1歳から始まる子育て講座《フレッシュパパママ編》
 

26日(金)	ひまわりセンター	午前10時～11時半
--------	----------	------------
- 離乳食講習
 

12日(金)	飯山総合保健福祉センター	午前10時～11時半
23日(火)	ひまわりセンター	
- 3か月児健康診査
 

16日(火)	ひまわりセンター	
26日(金)	飯山総合保健福祉センター	午前9時半～10時半
30日(火)	ひまわりセンター	
- 1歳6か月児健康診査
 

11日(木)	ひまわりセンター	
18日(木)	飯山総合保健福祉センター	午後1時半～2時半
24日(水)	ひまわりセンター	
- 3歳児健康診査
 

10日(水)	綾歌保健福祉センター	
25日(木)	ひまわりセンター	午後1時半～2時半
31日(水)	ひまわりセンター	

※乳幼児健診の対象者には、個別案内します。

## 1月の市税など

納付は  
便利な  
口座振替で

住民税/4期分 国民健康保険税/7期分  
介護保険料/6期分 後期高齢者医療保険料/7期分  
(納期は1月10日～31日)

## 暮らしの相談

- 人権相談
 

10日(水)	市役所	午前10時～午後3時
--------	-----	------------
- 行政相談
 

15日(月)	市役所	午前10時～正午
	綾歌保健福祉センター	
	飯山市民総合センター	
- 行政書士相談 (予約可 ☎087-866-1121)
 

18日(木)	市役所	午前9時～正午
--------	-----	---------
- 定例農家相談
 

5日(金)	市役所	
10日(水)	綾歌保健福祉センター	午前9時～正午
29日(月)	飯山市民総合センター	
- 身体障がい者相談員による相談 (要予約 ☎24-8805)
 

18日(木)	綾歌保健福祉センター	午前10時～正午
--------	------------	----------
- 発達障がい児個別相談 (要予約 ☎85-6613)
 

16日(火)	市役所西館2階	午前9時～正午
22日(月)	こども未来部分室	午後1時～4時
- 子育て支援総合相談窓口(まる育サポート) (☎35-8282)
 

月～金	市役所西館3階	午前9時～正午 午後1時～4時
-----	---------	--------------------

	相談日(祝日を除く)	相談場所	時間
市民相談 (電話相談不可)	月～木曜、第5金曜日	市役所	午前9時～正午 午後1時～4時
	第1・3金曜日	綾歌保健福祉センター	
	第2・4金曜日	飯山市民総合センター	
交通事故相談	火曜、第5金曜日	市役所	午前9時～正午 午後1時～4時
	第1・3金曜日	飯山市民総合センター	
	第2・4金曜日	綾歌保健福祉センター	
問い合わせは、市民相談室 ☎35-8891			

## ■その他の相談

- 少年相談＝平日・少年育成センター ☎0120-734970
- 家庭児童相談・女性相談、母子自立支援相談＝平日・子育て支援課 ☎24-8808
- ボランティア相談＝平日・丸亀市社会福祉協議会 ☎22-5700

健康づくりに取り組む「きっかけ」となるよう、健幸10か条を設定しました。

毎月10日は **健幸の日**

9 ～健幸10か条～ 飲酒  
9(休) 肝日をとる日

～楽しいお酒も休肝日を忘れずに～

- 障がい者(児)相談会 (要予約 ☎24-8805)
 

18日(木)	市役所	午前9時半～11時半
--------	-----	------------
- よるす丸亀サテライト(無料経営相談所) (要予約 ☎24-8844)
 

25日(木)	ひまわりセンター	午前9時～午後5時
--------	----------	-----------
- 弁護士無料法律相談 (要予約 ☎35-8891) 受付
 

19日(金)	ひまわりセンター	午後1時20分～4時40分
--------	----------	---------------

次回2月3日(土)の相談は、1月22日(月)から受付開始
- 無料法律相談 (要予約 ☎22-5700)
 

9日(火)	ひまわりセンター	午前9時～正午 【定員:各回6人】
11日(木)	飯山総合保健福祉センター	
17日(水)	綾歌保健福祉センター	
- 司法書士相談 (要予約 ☎22-5700)
 

23日(火)	ひまわりセンター	午前9時～正午
--------	----------	---------
- 無料税務相談 (予約優先 ☎22-0041)
 

15日(月)	四国税理士会丸亀支部 (丸亀商工会議所会館1階)	午後1時～4時
22日(月)、29日(月)		午後1時～3時

## ■問い合わせ・申し込み

健康行事	健康課 ☎24-8806
母子保健行事	健康課 ☎24-8806
行政相談	市民相談室 ☎35-8891
弁護士無料法律相談	市民相談室 ☎35-8891
行政書士相談	県行政書士会 ☎087-866-1121
無料法律相談	社会福祉協議会 ☎22-5700
司法書士相談	社会福祉協議会 ☎22-5700
障がい者(児)相談	福祉課 ☎24-8805
人権相談	人権課 ☎24-8811
定例農家相談	農業委員会 ☎24-8826
子育て相談(まる育サポート～あだあじお～)	☎35-8282

資料館だより ☎22-5366

《常設展》生駒 山崎 京極の歴史と文化展

日時＝午前9時半～午後4時半  
場所＝資料館2階展示室  
入館無料 月曜休館

※1月3日(水)まで資料整理のため休館します。  
1月4日(木)から開館します。

BOAT RACE まるがめ

まるがめボート 検索

BOATRACE まるがめホームページ  
www.marugame-kyotei.jp

1月	1	2	3	4	5	6	7	8	9	10	11	12	13	14	15	16	17	18	19	20	21	22	23	24	25	26	27	28	29	30	31	
丸亀博覧会 (ナイター)	祝	火	水	木	金	土	日	祝	火	水	木	金	土	日	月	火	水	木	金	土	日	月	火	水	木	金	土	日	月	火	水	
モニング	唐津	唐津	唐津	唐津	唐津	唐津	唐津	唐津	唐津	唐津	唐津	唐津	唐津	唐津	唐津	唐津	唐津	唐津	唐津	唐津	唐津	唐津	唐津	唐津	唐津	唐津	唐津	唐津	唐津	唐津	唐津	
ディ	鳴門	宮島男女W	福岡バトル	津	GI平和島周年	GI唐津周年	GI徳山	住之江	大村男女W	平和島	GI大村モーターボート屋生祭	鳴門ルーキー	GI皿戸田マスターズ	GI三國	児島	鳴門	児島	浜名湖	江戸川	東VS中西	宮島	尼崎	下関	桐生	若松	浦部	下関	若松	住之江	桐生		
ナイト	若松	若松	浦部	浦部	若松	浦部	若松	浦部	若松	浦部	若松	浦部	若松	浦部	若松	浦部	若松	浦部	若松	浦部	若松	浦部	若松	浦部	若松	浦部	若松	浦部	若松	浦部		

※1月15日(月)～19日(金)はBPO朝会のみ営業日

まちづくりのお手伝い!! ～ボートレース事業の収益は、住民福祉の向上に役立てています～

アイレックス ☎86-6800 (水曜休館)

URL http://www.marugame-ilex.org/

白A SIRO-A 好評発売中

2月4日(日) 午後2時開演

世界中が熱狂するパフォーマンス集団。プロジェクトマッピング・レーザー・LED・3Dなどのテクノロジーとダンス・パントマイムのコラボレーションをお楽しみください。

●入場料＝  
一般1000円、  
高校生以下500円  
(全席自由席)

第20回あやうた音楽祭

2月18日(日) 午後1時開演 入場無料

地域の合唱団、音楽団体による  
ジョイントコンサート

第16回 まるがめクラシック  
ギャラリーコンサート

2月25日(日) 午後2時開演

イルトロヴァトーレ(ハイライト上演)  
G.ヴェルディ作 指揮:牧村邦彦

●入場料＝一般2000円、  
高校生以下1000円  
(全席自由席)

MIMOCA 丸亀市猪熊弦一郎現代美術館 ☎24-7755  
URL http://mimoca.org

荒木経性 私、写真。

3月25日(日)まで

開館時間: 午前10時～午後6時  
(入館は午後5時半まで)

荒木と丸亀市出身のいけばな作家、中川幸夫(1918-2012)は二人展をするなど親交がありました。花を撮影した「花霊園」は、中川へのオマージュとして今回の展覧会のために制作されたものです。

●入場料＝一般2000円、  
高校生以下1000円  
(全席自由席)

本展は、宝くじの助成を受けて実施します。

●医療機関の適正な受診にご協力ください。→

→受診時には、保険証・医療証の提示もお忘れなく!



# 行政情報便

時日時 場所 対象 定員 内容  
 料金 他 その他 申 申し込み 問 問い合わせ  
 ㊟=綾歌市民総合センター  
 ㊞=飯山市民総合センター  
 ㊟=コミュニティセンター

## 募集

### 市営住宅の入居者

申込期間は2月1日(木)～7日(水)です。募集住宅や条件などは広報2月号をご覧ください。  
 なお、中堅所得者世帯向けの住宅(平山ハイツ：家賃月額5万円、広さ75㎡)は随時募集しています。  
 問 公共施設管理課 ☎24-8814、㊟業務担当 ☎86-5516、㊞業務担当 ☎98-7957

## 臨時保育士

市内の公立保育所で働きませんか？  
 期間：今年度または来年度  
 ㊟ 保育士資格を持つ人  
 ㊞ 実際に現場で保育を体験できる、1日保育士体験も実施しています(今後資格の取得を考えている人も大歓迎)  
 問 幼保運営課 ☎35-8892

## 「若返り筋トレ教室」ひまわり17期生

時 3月1日(木)から開始(月～金曜の午前9時～午後5時で週2回選択)  
 所 ひまわりセンター  
 ㊟ おおむね40歳以上で、医師に運動を禁止されておらず週2回教室に参加できる人  
 定 30人(上回る場合抽選)

### 市の動き 12月1日現在(前月比)

人口 110,009人(+37)  
 男 53,400人(+48)  
 女 56,609人(-11)  
 世帯数 44,793世帯(+33)  
※平成27年国勢調査結果から集計していません。

### 交通事故 (11月)

事故 71件  
 死者 0人  
 負傷者 85人

### 救急・火災件数 (11月)

救急出動 429件  
 火災の発生 2件

### 国民年金基金相談会

時 1月19日(金)午前10時～午後3時 問 県国民年金基金  
 所 市役所本館1階西相談室 ☎0120-65-4192

### ㊟ 筋力トレーニング、エアロバイクを使った有酸素運動などの個別運動プログラム

料 月会費1285円(3か月分ずつ前納、初回のみ1か月分)、歩数計5140円、診断書料(問診の結果、必要とされた人と70歳以上の人)  
 申 1月4日(木)～15日(月)の平日、午前9時～正午、午後1時～5時に同センターへ来場。詳しくは、健康課へ。

## 熟年からはじめる料理教室

高齢者にむけた望ましい食生活を栄養士と一緒に勉強しませんか？  
 時 2月5日(月)午前9時半～午後1時  
 所 ひまわりセンター3階調理室  
 ㊟ 市内在住で50歳以上の男性  
 定 35人(申込順)  
 料 300円(調理材料費の一部)  
 ㊞ エプロン、三角きん、米半合、手拭きタオル、筆記用具持参  
 申 1月22日(月)～29日(月)に健康課 ☎24-8806

## 冬のため池探検隊 バードウォッチング

時 2月3日(土)午前9時～11時半(悪天候の場合は中止)  
 所 宮池周辺(土器町)  
 定 30人(申込順)  
 料 無料  
 ㊞ 小学生以下は保護者同伴  
 申 1月26日(金)までに環境安全課 ☎24-8836

## 催し

### 優秀映画鑑賞推進事業 「名作映画まつり」

時 1月21日(日)午前10時  
 所 生涯学習センター3階ホール

### ㊟ 「五番町夕霧楼」「雪国」「夜の河」を上映

料 500円  
 ㊞ チケットは、アイレックス、生涯学習センター、飯山総合学習センターにて販売  
 問 文化協会 ☎24-8822

## 児童館から

● 絵本の読み聞かせ  
 時 1月18日(木)午前10時半～11時  
 ㊟ 幼児親子  
 料 無料  
 ㊞ 講師は図書館うさぎさん  
 ● パルーンをつくろう！  
 時 1月28日(日)午後2時～3時  
 ㊟ 幼児・小学生  
 定 20人(要申込)  
 ㊞ 講師は竹本 薫さん  
 問 同館 ☎23-1091

## 生涯学習センターから

● 和風づくり  
 時 1月14日(日)午前10時～正午  
 所 同センター 4階大広間  
 ㊟ 子ども  
 料 500円  
 問 同センター ☎23-1091

## 東小川児童センターから

● 七草粥を食べよう  
 時 1月7日(日)午前11時～正午  
 ㊟ 幼児と保護者、小・中学生  
 定 50人(先着順)  
 料 無料  
 ● 3B体操  
 時 1月14日(日)午前10時半～11時45分  
 ㊟ 幼児と保護者、小学校低学年  
 ㊞ ポールなどを使った体操  
 料 無料  
 申 同センター ☎56-8778

## クリントピア丸亀から

● 木工講座系のご体験「おひなさま」  
 時 1月14日(日)午前9時半～11時半  
 ㊟ 一般  
 定 10人  
 料 300円から(サイズによる)  
 ● 古布講座「和風柄のストール」  
 時 1月18日(木)午前10時～正午  
 ㊟ 一般  
 定 5人  
 料 500円

● 牛乳パックを使って紙すき体験  
 時 1月20日(土)午前10時～正午  
 ㊟ 一般・親子  
 定 5組  
 料 3枚まで無料  
 ㊞ 牛乳パック2個、千代紙など持参  
 ● 古布工房特別講座  
 時 事前予約・日程要相談  
 ㊞ 入園・入学用の手提げ袋などを手作りしたい人にアドバイスします  
 ㊞ 材料持参

● ガラスで作る赤ちゃんの足型  
 時 1月21日(日)、28日(日)(要予約)  
 ㊟ 足のサイズが12cm以下の赤ちゃん  
 料 8000円

● リユース品無料募集  
 再利用可能な子ども用品、スポーツ用品、自転車、家具類、陶磁器類、着物、学生服などを無料でお譲りいただけませんか(要事前予約)。  
 ● リサイクル品展示販売  
 皆さんから提供いただいた家具、雑貨などを販売しています。  
 問 クリントピア丸亀 ☎56-1144

## 学校給食展

時 1月24日(水)～30日(火)  
 所 市役所本館1階ロビー

### ㊟ 全国学校給食週間のパネル展示

問 学校給食センター ☎25-2096

## 丸亀書道代表作家展

時 1月19日(金)～21日(日)午前9時半～午後4時半  
 所 資料館1階展示室  
 料 無料  
 ㊞ 文化協会会員、書道部門7団体の代表者などの最新力作を展示  
 問 文化協会 ☎24-8822

## お知らせ

### 文化財防火演習

第64回文化財防火デーに伴い、貴重な文化財を守るため防火演習を行います。  
 時 1月23日(火)午前9時～10時  
 所 丸亀城玄関先御門・番所・長屋  
 問 文化財保護室 ☎22-6278

### 指名願いの受け付け

平成30年度の建設工事、測量・建設コンサルタント業務および物品・役務提供などの入札参加のための指名願いの受け付けます。  
 時 1月9日(火)～19日(金)(土・日曜除く)午前9時半～11時、午後1時半～3時半。郵送の場合1月19日(金)必着  
 所 市役所別館3階 第2会議室  
 ㊞ 申請要領および申請書は市ホームページからダウンロードできます。  
 問 財務課 ☎24-8944

### 軽自動車税に関するお知らせ

乗用装置のある農耕作業用トラクターやコンバインなどは、公道走行の有無にかかわらず、小型特殊自動車として軽自動車税の申告が必要です。これらの車両を所有している人

は、申告をして標識(ナンバープレート)の交付を受けてください。手数料は無料です。  
 なお、軽自動車税は賦課期日(4月1日)現在の所有者などに課せられます。3月中は窓口が大変混みますので、早目に廃車・名義変更などの手続きをお願いします。  
 問 税務課 ☎24-8804

## 確定申告における障害者控除について

要介護1以上で一定要件を満たしながら、心身障害者手帳の交付を受けていない高齢者を介護している人は、確定申告で障害者控除を受けられる場合があります。詳しくは、高齢者支援課にご相談ください。  
 問 高齢者支援課 ☎24-8831

## 後期高齢者医療制度から

● 歯科健診の受診はお済みですか？  
 平成29年4月1日時点で75歳の人に、昨年7月歯科健診の受診券を送付しました。まだ受診していない人は、受診期限の2月末までに受診しましょう。  
 ㊟ 昭和16年4月2日～昭和17年4月1日生まれの人  
 問 香川県後期高齢者医療広域連合 ☎087-811-1866

## 農林水産大臣感謝状授与

農林水産統計調査協力者としての功績が認められ、表彰されました。  
 農林水産大臣感謝状  
 広島町 大倉 豊さん  
 綾歌町 長尾 博さん  
 おめでとうございます。

■内科・胃腸内科・内視鏡内科・腎臓内科・人工透析内科

# 宮野病院

丸亀市中府町4-13-28 TEL22-3171  
<http://www.miyano-hp.com>

● 特別養護老人ホーム 青の山荘  
 ● 特別養護老人ホーム 宝樹リノ  
 ● 介護老人保健施設 あおのやま  
 ● 養護老人ホーム 綾歌荘  
 ● グループホーム あやうた  
 ● デイサービス くりくま

関連施設

## 家事の代行いたします!!

不用品回収 ゴミ出し 墓掃除お参り 外出介助 買物大掃除

キャンペーン実施中!なんと1時間2000円～

初回のみ30分無料 ☎0120-2794-37

まずはお気軽にご相談下さい。  
 シニア支援相談窓口

ウィズイング株式会社  
 〒763-0033 香川県丸亀市中府町2-7-8  
 TEL:0877-43-2116 FAX:0877-85-6701

JINJUKAI 医療法人 仁寿会

# 吉田病院

内科 胃腸内科 循環器内科 整形外科  
 老年精神科 脳神経外科 リハビリテーション科

歯科(平成29年11月診療開始)  
 認知症診療、内科等と連携した歯科診療

TEL:0877(22)8101  
<https://yoshida-hp.jimdo.com/>(丸亀駅東4分)

司法書士・土地家屋調査士・行政書士

# 高橋誠事務所

当事務所は皆様の身近な法律家です。お客様を全力でサポート致します!

丸亀市土居町二丁目6番5号

(0877) ☎58-4144

- 売買・相続・贈与による名義変更
- 遺言・会社設立
- 破産・債務整理
- 土地境界確定
- 土地測量・分筆・建物登記
- 農地申請・建築業許可

法律相談受付中!(要予約)



# みんなの掲示板

日時 場所 対応資格対象  
 定員 内容 料金 他 その他  
 申し込み 問い合わせ

## お知らせ

### 「国の教育ローン」 (日本政策金融公庫)

高校、大学などへの入学時や  
 在学中に必要な費用を対象とし  
 た公的な融資制度です。融資額  
 は学生一人につき350万円以  
 内、返済期間は15年以内です。

### 国の教育ローン 検索

国教育ローンコールセンターナ  
 ビダイヤル ☎0570・0  
 08656) か ☎03・5  
 321・8656)

### 総務省四国行政評価支局が移転

新庁舎所在地 高松市サンポー  
 ト3番33号高松サンポート合  
 同庁舎南館6階

## 催し

### 香川労災病院から

時 1月5日(金)午後3時~4時  
 所 同院1階外来ロビー(城東町)  
 内 今田三穂さんによるピアノコ  
 ンサート

### 無料調停相談会

時 2月15日(木)午前10時~午後3時  
 所 坂出市勤労福祉センター2階  
 研修室  
 内 交通事故、損害賠償、家庭問  
 題、土地建物、相続など  
 問 丸亀調停協会 ☎28・59  
 85)

### 四国医療専門学校 「健康教室」

時 1月18日(木)午後2時~3時半  
 所 同校付属鍼灸治療院・接骨院  
 (宇多津町)  
 内 健康講座「高血圧症の対策」  
 やお灸体験など  
 料 無料  
 問 同校 ☎41・23345)

### 第31回さぬきひょうたん祭り

時 1月13日(土)午前11時~午後4  
 時、14日(日)午前9時~午後4時  
 所 生涯学習センター1階ギヤ  
 ラー

代表電話 ☎087・826・  
 0671)  
 行政苦情 110番 ☎087・  
 826・1100)

### 自動車事故の 被害に遭われた人へ

独立行政法人自動車事故対策  
 機構(ナスバ)では、自動車事  
 故が原因で重度の障害を持ち、  
 介護が必要な人へ介護料を支給  
 しています。また、交通遺児な  
 どへの育成資金の無利子貸し付  
 けを行っています。  
 問 詳しくは、同機構 ☎087・  
 851・6969)

### 訪問購入のトラブル

「不用品を買い取る」との電  
 話があり訪問を了承したが、強  
 引に貴金属を買い取られた。な  
 どのトラブルが報告されていま  
 す。困ったときは県消費生活セ  
 ンターへお電話ください。  
 問 同センター ☎087・83  
 3・0999)

### 丸亀税務署から

●確定申告会場を開設します  
 時 2月16日(金)~3月15日(土)、  
 日曜を除く  
 所 丸亀税務署  
 他 期間中、駐車場が混み合いま  
 す。できるだけ公共交通機関  
 をご利用ください。

### 県司法書士総合相談センター

時 1月20日(土) (要予約)  
 所 生涯学習センター4階講座室4  
 内 一般相談(登記・法律相談)、  
 法テラス相談・成年後見相談  
 料 30分無料(法テラス相談の受  
 付優先)  
 申 前日までに県司法書士会 ☎  
 087・821・5701)

### 平成29年度ひきこもり 支援者研修会

時 1月12日(金)午後2時~4時  
 所 県中讃保健福祉事務所3階研  
 修室  
 内 徳島大学大学院・境泉洋准教  
 授による講演「ひきこもりの  
 若者がやる気になるために家  
 族ができること」、ひきこも  
 りサポーターによる体験発表  
 料 無料  
 申 1月9日(火)までに同事務所・  
 保健対策第2課 ☎24・9  
 963、☎24・8341)

### ノルディックウォーク体験会

時 2月11日(祝)午前10時~正午  
 所 サン・ビレッジ土器川

●確定申告書はインターネット  
 でも作成できます  
 国税庁ホームページ「確定申  
 告書作成コーナ  
 ー」で作成した電  
 子申告用データを  
 使って、申告・納  
 税などをすることが  
 できます。  
 ホームページ 国税庁 <http://www.nta.go.jp>、e-Tax <http://www.e-tax.nta.go.jp>  
 問 丸亀税務署 ☎28・222  
 1)



### 収入保険が始まります

農業経営者ごとの収入全体を  
 対象とした収入保険制度が平成  
 31年1月から始まります。  
 自ら生産した農産物であれば  
 基本的に品目に制限はなく、経  
 営努力で避けられないあらゆる  
 収入減少を補てんします。  
 加入条件や補償内容など詳し  
 くはお問い合わせください。

### 検査審査会を 知っていますか?

交通事故・詐欺などの犯罪に  
 あつたが、検査官がその被疑者  
 を起訴してくれないなどの相談  
 に応じます。

### 対 小学校高学年以上で、医者か ら運動を止められていない人

料 5000円  
 他 運動のできる  
 服装、タオル、  
 体育館シューズおよび運動靴、  
 飲み物持参  
 締め切り 1月25日(木)  
 申込方法 市体育協会にある参  
 加申込書に必要事項を記入し、  
 同会に直接持参またはサン・  
 ビレッジ土器川へ(電話での  
 申込不可)  
 問 同協会 ☎28・0766)



### まるがめ医療センター講演会

時 1月27日(土)午後2時~3時半  
 所 同センター7階大ホール  
 内 岡山大学大学院医学博士・消  
 化器外科学教授・藤原義俊氏  
 の講演「最新の消化器がん治  
 療について~安全で安心、そ  
 して新しい外科治療~」  
 料 無料  
 申 同センター総務課 ☎23・  
 5555)

### 第16回讃岐うどん つるつるツアーウォーク

時 4月7日(土)、8日(日)(雨天決行)  
 所 JR坂出駅前市民広場集合  
 (坂出市)  
 内 7日 崇徳上皇へんろ道コー  
 ス、8日 瀬戸大橋・万葉の  
 島コース

問 丸亀検査審査会事務局 ☎2  
 3・5281)

### 香川労働局から

「異常なし」ダブルチェックで  
 念入りに年末年始もゼロ災害  
 年末年始は何かと忙しい時期  
 であり、労働災害防止のための  
 特別な配慮が必要です。しっか  
 り点検し、墜落・転落災害や転  
 倒災害に注意しましょう。  
 問 同局労働基準部健康安全課 ☎  
 087・811・8920)  
 丸亀労働基準監督署 監督・  
 安衛課 ☎22・6244)

## 試験

### 四国学院大学から

●一般入学試験(A日程)  
 試験日 2月3日(土)  
 所 同校(善通寺市)、県社会福祉  
 総合センター(高松市)  
 願書受付 1月9日(火)~26日(金)  
 (消印有効)  
 試験科目 英語、国語、地理歴史  
 の3教科の中から2教科選択  
 ●一般入学試験(B日程)  
 試験日 2月16日(金)  
 所 同校(善通寺市)  
 試験科目 国語  
 願書受付 1月30日(火)~2月13  
 日(火)(消印有効)  
 問 同校入試課 ☎01200・4  
 59・4333)

### 重元果物店 + オープントーク vol.1

時 1月21日(日)午後2時~3時半  
 所 重元果物店(浜町)  
 内 丸亀に関わるテーマについて  
 話しましょう。テーマは「ま  
 ちと古地図」迷子イラストのす  
 すめ、ゲストスピーカーは  
 中俣保志さん。  
 料 5000円(コーヒー代込み)  
 問 重元果物店 + メール [shige@notolus@gmail.com](mailto:shige@notolus@gmail.com)

### 月下桜舞連 ラストライブ

時 2月12日(振休)午後2時  
 所 生涯学習センター3階ホール  
 申 郵便番号、住所、来場者全員  
 の氏名を記入し、2月2日(金)  
 までに、月下桜舞連のTwitter  
 かFacebookから申し込みし  
 た人にチケットを無料で郵送。  
 または、彩芽保育園(三条町)  
 にチケットを取りに来る。  
 料 無料(要申込)  
 問 実行委員会・平尾さん ☎0  
 90・1327・0280)

医師 伊坂 聡子(整形外科学会専門医)  
 ※骨粗しょう症検診 始めました

三浦内科  
 みちこ小児科

●内科・消化器内科・循環器科 ●整形外科・リハビリテーション科  
 ●小児科・アレルギー科

丸亀市土器町東七丁目886 ☎0877-22-7311

サービス付高齢者向け住宅  
 はなみずき 土器町  
 さくら デイサービス

入居者募集中  
 ☎0877-22-8833

ジイちゃん、「大同小異」って何?

★グループ指導(1クラス5名) 月額  
 ・中学生 英語と数学 15,000円

★個別指導(1対2) 60分あたり  
 ・「学習の診断」対策 2,500円

・大手前中、藤井中、附属中生  
 ・中学受験(小5~6) 他

「五十歩百歩」のこと

ただ塾 丸亀市田村町1365-2(丸亀第2団地内)  
 TEL(0877)25-2815

丸亀駅

愛媛銀行 香川銀行 114銀行  
 丸亀市役所 丸亀市民会館  
 丸亀市立高校

せんとう 法律事務所  
 女性弁護士がご相談に対応致します。

要予約 TEL0877-85-6070  
 相談料/1時間あたり1万円+税

香川県弁護士会所属  
 弁護士 仙頭 真希子  
 弁護士 芳地 美希

花輪・寝台車・葬式一式(会館葬)

(有)花輪のよしだ  
 〒763-0082 丸亀市土器町東6丁目195  
 寝台車受付 24時間(0877)23-5500  
 Fax(0877)23-7890

吉田葬祭会館  
 〒763-0082 丸亀市土器町東7丁目153  
 TEL・FAX(0877)21-5045



催し

お酒で悩んでいませんか

時 ①1月18日(木)午後6時②1月21日(日)午後1時半③1月27日(土)午後2時

所 ①ひまわりセンター②県立丸亀病院③三船病院(柞原町) 他 近隣の市・町でも開催

間 (公社)県断酒会仲多度支部 古市さん(☎090・3675)、中讃保健福祉事務所(☎24・09003)

丸亀市立飯山南飯山北小学校創立125周年メモリアルイベント「大きく伸びる飯山つ子」

時 1月6日(土)午前9時〜正午頃 所 南小は正門前、北小は体育館 対 昭和55〜60年度生まれの卒業生 内 100周年記念埋蔵タイムカプセルの開封式

他 雨天決行。車は運動場へ。開封物は3月末まで各校で保管。

申 不要 間 秦さん(☎090・8976・1605)

『古事記を学ぶ会』講習会

時 1月19日(金)午後1時半〜3時 所 中央図書館会議室 定 30人 講師 高松市文化協会会長・平

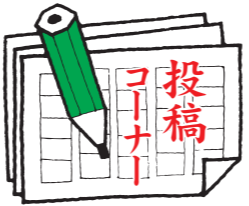

皆さんからの投稿を募集しています。文化、健康、安全など身近なテーマについてのご意見やご提案をお寄せください。詳しくは、秘書広報課(☎24-8801)まで。

薙刀人生一路 「らしく生きる」をモットーに

全日本なぎなた連盟範士 土居町 椎野久米代さん

皆さん薙刀はご存知ですか。時代劇で奥方様や女中たちが「出会え」と、タスキ姿で曲者に立ち向かうシーン……。



丸亀高校の部活動を指導

戦時中は、亀陽航空青年学校(港町)で薙刀などを教えていました。終戦で武道が廃止となり退職。戦争直後、父の反対を押し切って婦人警察官第一期生になりました。余談ですが、当時、県警本

部には、後の総理、中曾根康弘さんが幹部におられ、警察学校で講義を受けました。さて、「昭和27年に武道解禁か」の情報を耳にして、1日でも早く復活しようと願い、金刀比羅宮や琴平警察署の道場などを借りて稽古に励みました。昭和48年市内に県立武道館ができ、50年には愛好会、スポーツ少年団や丸高生徒たちなどが次々と大会に出ています。時は流れ。数年前、毎年夏休み返上でみんなで取り組んだ斯文祭(丸高文化祭)。その年も、武道館で薙刀の演技や剣道との異種試合を披露し大きな拍手をいただきました。すると、1人のお年寄りが「先生お元気ですか？ 私は丸高時代、先生に薙刀を教わった者です。今日は孫が出演しているのを見て来ました」私は「孫」と聞いて嬉しくなりました。私も高齢者、1世紀近い年月は何万人との出会いと別れがあり、失礼にもお名前は思い出せませんでした……。「私のひ孫も薙刀を始めたんですよ」と笑顔と笑顔。再会を約束しました。私は今後とも、若い頃恩師から教った「らしく生きる」をモットーに、後継者育成に生ある限り励みます。皆さんのご指導ご支援をお願いします。

井二郎さん 料 無料(予約不要) 間 NPO法人讃岐京極会事務局(☎22・4564)

丸亀少女の家(女子少年院)施設見学会

時 1月20日(土)午前10時〜11時半 所 丸亀少女の家(中津町) 定 30人(申込順・家族3人まで) 申 1月15日(月)までに同施設庶務課(☎22・09226)

募集

医療事務 調剤事務のお仕事を 目指しませんか

●求職者支援訓練

時 3月1日(木)〜5月31日(木)午前9時半〜午後4時10分 所 (有)アクセス(土器町東) 定 20人

料 無料(テキスト代は実費必要) 申 事前にハローワークに相談後 1月31日(水)までに申込書を同社に郵送または持参

間 同社(☎22・0121)

青少年のための韓国語英会話 入門講座

時 1月25日から毎週木曜午後6時〜7時(英会話)、午後7時半〜8時半(韓国語)(全8回) 所 ひまわりセンター 定 各講座10人(先着順)

基本的なあいさつから買い物、道案内などの簡単な会話まで 7000円(全8回分、テキスト代を含む)

国際文化交流協会・前田さん(☎090・6489・2803) ※平日午前10時〜午後6時のみ

第17回ガーデニングセミナー「バラの冬剪定」

時 1月28日(日)午前9時半〜11時45分②午後1時半〜3時45分 所 坂出緩衝緑地管理事務所 定 ①・②とも25人(申込順) 内 春バラ栽培初心者対象のセミナー、園芸相談会 料 5000円 間 申込方法など詳しくは、同管理事務所(☎45・6820)

剪定教室とお庭の管理方法教室

時 1月21日(日)①午前8時半〜正午、②午後1時半〜5時

所 満濃池森林公園森林学習展示館(まんのう町) 定 各25人 料 無料 申 1月5日(金)〜8日(祝)の午前8時〜午後5時に、同公園管理事務所(☎57・6520)

お楽しみ手芸講座「雪ん子」

時 1月18日(木)午前10時〜正午 所 シルバー人材センター(塩

屋町) 定 15人 料 6500円 他 裁縫道具持参 申 吉田さん(☎0800・5661・0913)

菊作りにチャレンジしませんか 時間 9回(金曜日)午前9時〜11時

所 生涯学習センター4階 内 その時々栽培管理の講習 料 3000円(年会費) 他 ポット苗24鉢無料提供 申 丸亀市菊花同好会事務局・高倉さん(☎0900・76288・8094)

アイレックスから

①丸亀市少年少女合唱団団員 時 毎週土曜午前10時〜正午(見学可)

所 生涯学習センター5階音楽室 対 5歳〜高校3年生

②丸亀シティフィルハーモニックオーケストラ(MCO)団員 対 演奏団員・過去にオーケストラや吹奏楽団などで演奏経験のある人

運営団員・円滑な演奏活動が行えるよう団を運営できる人の行事などに参加 申 アイレックス(☎86・6800)

いつも笑顔で!



154 高口美津子さん (飯山町・82歳)

戦災にあつて、父の古里丸亀へ帰って70年。10年ほど前から地域の人と一緒に手

芸。「毎年こんな千支の飾りを作るんで」と笑顔。旅行が趣味。兄弟や老人会、またいろいろなグループの人が誘ってくれて、月4回のペー。日帰りの温泉旅行や、隠岐島、南九州とあちこち行っている。「日本の南半分はほとんど行きました。今年からは北へ行きたい。誰か誘って(笑)市民のみなさんに一言「互いの自由を尊重するのが大切」(納得(中年明)

エアロビクス インストラクター 藤本成紀さんが全国優勝



昨年11月に東京で行われた、全国の若手・中堅エアロビクスインストラクターの指導力を競う「ルーキーコンテスト2017」で、原田町の藤本成紀(なりとし)さんが優勝し、来年春にパリで開かれる世界大会に、日本代表として出場します。

全国から約40人が参加した同コンテストに藤本さんは、歌舞伎の要素を取り入れた曲で臨み、見事世界大会出場の切符を手に入れました。藤本さんは「皆さんのおかげで、最高の結果をいただきました。都会でなく地方からでもコツコツとチャレンジしていれば結果を出せることが証明できてよかったです。今年は自社スタジオをオープンさせ、人びとの健康のため、丸亀からエアロビクスが世界に広がるよう努めます」と話していました。

Advertisement for Kohashi Hospital (医療法人社団 秀聡会) featuring internal medicine, otolaryngology, and ophthalmology services. Includes contact info and a treatment schedule table.

Advertisement for a New Year's Eve party (脱・正月太り) with a 0+ yen membership fee and 2,018 yen monthly fee. Includes contact info for Ito's Aerobics School.





# 図書館へ行こう!



- おはなし会  
中央=1月27日(土) 午後3時  
飯山=1月13日(土) 午後2時
- ブックバンク (本の交換会)  
中央=1月21日(日) 午前10時~午後2時  
飯山=1月14日(日)、28日(日) 午前9時半~午後2時
- ブックスタート (3か月児健康診査時)  
ひまわりセンター =1月16日(火)、30日(火)  
飯山総合保健福祉センター =1月26日(金)

- 郷土まつわる歴史講座 (協力:明治文庫の会) 『110年をへて ロシアから来た写真』  
日時=1月14日(日) 午後1時半  
講師=宮本義行さん (香川近代史研究会)  
場所=中央図書館会議室 ※当日自由参加
- 『新春図書館寄席』  
日時=1月13日(土) 午後1時半  
場所=中央図書館  
おはなしのへや  
演者=白鷺亭楽笑 ※当日自由参加

今月のおすすめ本

『建設中。』 勝田 尚哉(写真文)/グラフィック社  
高層ビルや駅のホームなど、今まさに建設中の現場の写真集です。普通なら絶対見る事のできない貴重な場面が余すことなく収録されています。完成形を想像しながら見てみるのも面白いですよ。

『和食のえほん』 江原 絢子(監修)/PHP研究所  
ユネスコの無形文化遺産にも登録された和食。食べるときのマナーや調理方法など、日本の文化がたっぷり詰まった和食のことをたくさん知ることができます。季節のうつろいや行事を大切にすることをこれからも受け継いでいきたいですね。

『空からのぞいた桃太郎』 影山 徹(著)/岩崎書店  
みなさんがよく知っている“桃太郎”のお話を、空から描いた絵本です。空から桃太郎を見てみることで、今まで知らなかった桃太郎の一面を知ることができます。解説と併せて読んでみてください。



1月の休館日

●中央図書館(☎22-3746) 1~4・8・22・29・31日

●綾歌図書館 休館中です。

●飯山図書館(☎98-2666) 1~4・8・15・29・31日

## カマタマール讃岐 2017シーズン終了!



J2昇格4年目のシーズンを19位で終えたカマタマール讃岐。通算8勝14敗20分というシーズンでしたが、最後まで粘り強く戦い抜きました。

シーズンを通しての来場者数は79,908人、平均来場者数は、3,805人でした。年々来場者数を伸ばし、チームが地域に根付いている様子がうかがえます。

11月19日にPikaraスタジアムで行われた最終戦では7,994人が来場し、多くの声援が選手達に届けられました。

来シーズンはJ2も5年目。よりいっそう地域でチームを応援し、盛り上げていきましょう。



## 第3回丸亀なでしこスマイル☆ サッカー交流大会

日時 2月10日(土) 午前10時半~午後4時  
11日(祝) 午前9時半~午後1時半

場所 Pikaraスタジアム(香川県立丸亀競技場)

内容 女子小学生対象のサッカー交流大会

NHK高松放送局主催イベント

『丸亀なでしこ☆FESTA』も同時開催!  
(10日のみ・午前10時~午後4時半)

ゲスト(12時15分から登場します)



永里 優季さん 小林 弥生さん じゅんいち タビッドソンさん アモーレ橋本さん(左) (シカゴレッドスターズ) (元日テレ・ベレーザ)

大正時代の女子サッカーを再現した“なでしこ袴ッチ”や、なでしこジャパンとしてオリンピックにも出場した永里さん、小林さん、お笑いタレントのじゅんいちタビッドソンさんらによるトークショー、サッカー教室(事前申込み)、ワンワンのステージショーなどが開催されます。

詳しくは、NHK高松放送局(☎087-825-0160)までお問い合わせください。



●おもちとチョコレートは相性がよく、園児らもおもしろいように食べていました。(てん) ●去年から始まった毎月10日の健幸の日。できることを増やしていきたい(S) ●香川6回目のお正月。今年こそは白味噌あん餅雑煮にチャレンジする!?(いのっち) ●10・11日「戦争体験談」淡々と語っていただいた筆者に最敬礼(中年明)



## 四国最大級「快天山古墳」現地説明会

将来の整備に向け発掘が進められている四国最大級の国指定史跡「快天山古墳」(綾歌町)で、現地説明会が行われました。

「快天」は、古墳近くにあった円福寺の住職の名で、歴代住職の墓が古墳の後円部にあります。今回はこれらの近世墓を調査したもので、参加したおよそ50人は担当職員の説明を熱心に聞いていました。



## 小学校に図書寄贈

香川オリブガイナース寄贈書籍贈呈式が、関係者出席のもと市役所で行われました。これは、ガイナースが今治造船(株)の協力を得て、四国Cスタ丸亀での試合1勝につき1000円分の書籍を市内小学校17校に贈るもので、結果8勝したため、8000円相当の書籍が各校へ寄贈されることとなりました。書籍はガイナースの選手らが直接各校へ配付します。



## 「待てー!」四国Cスタ丸亀でスポフェス

健康づくりと地域間の交流を目的に「スポフェスin四国Cスタ丸亀」(瀬戸内中讃定住自立圏主催)が行われました。

午前に行われた「チャンバラ合戦一丸亀秋の陣」には、親子連れなど40人が参加。ビニールの棒で、相手の腕につけた紙風船を落とすと勝ち。ほっぺたを真っ赤にした子どもたちが芝生を駆け回り、歓声や悲鳴が響いていました。



## 美術館が26周年

丸亀市猪熊弦一郎現代美術館で開館26周年記念イベント「MIMOCA'S BIRTHDAY」を開催。坂出第一高校ファッションデザイン科の生徒によるファッションショー、館内をまわるワークショップ、ミュージアムショップの割引セールなど、この日だけのスペシャルイベントが満載で、多くの人が訪れました。



## 丸亀への外国人観光客を増やすために

JNTO(日本政府観光局)と丸亀市が連携し、丸亀のインバウンド(訪日外国人旅行者)の未来を考えるワークショップを開催しました。参加者らは外国人の目線で、新しい観光コンテンツや情報発信方法などについて知恵を出し合い、丸亀をPRする方法や観光を楽しんでもらえるプランを考えました。

## 12.2-3 ポートレースまるがめでイベント盛りだくさん!

ポートレースまるがめでグルメイベント「あったか丸マルシェ」を開催。温かい料理や飲み物のお店が2日間限定で集まる中、多くの人が訪れました。また同日、丸亀市と親善都市提携などを結ぶ全国の市町の特産品を集めた「丸亀ゆかりの全国物産展」も開催。完売するものも多くあり、にぎわいました。







# 新成人と市長の懇談会

1月7日(日)に行われる成人式の実行委員会のメンバー11人が市役所を訪れ、梶市長との懇談会を開催しました。市長の印象に残った成人式の話など和やかな雰囲気ではじめた懇談会では、新成人が思う丸亀市の現状や課題について語り合いました。



メンバーからは、「丸亀に大学を作って若者を呼び込んでどうか」「新築の家が多く建設されているが街灯が少ないので増やしてほしい」「子どもの虐待の問題についてどんな対応をしているか知りたい」「カマタマーレ讃岐がJ1に上がる方法を考えたい」「自然災害が起きたときの対策を」「県外からの観光客のために駅周辺の飲食店を増やせないか」など、様々なテーマについて意見が出ました。  
新成人の皆さん、ふるさと丸亀についての多くのご意見ありがとうございました。

## 平成30年 丸亀市成人式

- 日時** 1月7日(日) 午後0時半開場、午後1時半開式 (午後4時終了予定)
- 場所** アイレックス(綾歌総合文化会館)
- 対象** 平成9年4月2日～平成10年4月1日生まれの人 (市外に住所のある人も参加可)
- その他** 案内状は市内に住民票のある新成人に送付しています。当日は案内状を持参する必要はありません。詳しくは、市ホームページをご覧ください。

◆家族席についてのお知らせ◆  
今回成人式を開催するアイレックスでは、席数に限りがあるため式典会場内に新成人のご家族は入場できません。式典やアトラクションの様子は、家族待機場(小ホール)にて同時中継しますので、そちらをご利用ください。

問い合わせ：市民活動推進課 ☎24-8809



丸亀のいいところを、セカイへ発信 #marucamera

文化観光課 ☎24-8816

**マルカメラ**

投稿された写真を紹介します♪

投稿募集

photo by seven1188

平成30年度 丸亀城桜まつり 市民・企業協賛ぼんぼり

4月1日(日)～14日(土)に開かれる、丸亀城桜まつりに、あなたの名前入りぼんぼりをとしてみませんか(個人・企業を問いません)。

協賛金=ぼんぼり1個につき2000円  
申し込み=1月31日(火)までに、文化観光課内観光協会(☎24-8816)

