

# 4

平成29年  
(2017)

## 平成29年度予算

わたしたちのまち 丸亀市の選挙です  
人間ドック費用の一部を助成  
狂犬病予防注射日程  
産業振興支援補助事業



### 丸亀再発見④

うどんや骨付鳥だけじゃない!

実は「**アスパラ**」も人気なんです



うどんや骨付鳥だけじゃない！

# 実は「アスパラ」も

## 人気なんです

香川県のアスパラは、高価な野菜にも関わらず、物が足りないくらいよく売れています。県産の中でも、丸亀のアスパラは特に人気で、まさに品質と味では日本一。美肌効果や免疫力を高めるビタミンA・E・Cの栄養もたっぷり入っています。どうしてアスパラが人気なのか、その魅力に迫ります。



### アスパラって？

南ヨーロッパからロシア南部が原産地の植物。日本には江戸時代に鑑賞用としてもたらされ、昭和45年頃に水田転作作物で露地（屋根など覆いのない地）栽培を開始。昭和57年頃は、病気対策や収穫の早期化により、ハウス栽培が一般的になりました。旬は春で、1月から3月に顔を出し、2月から10月まで出荷時期。

### おいしいアスパラの見分け方

- 太い・穂先が締まっている
- 切り口がみずみずしいもの

### アスパラ作りに適した環境

香川県は日照時間が長く、ため池があることからアスパラ作りにも最適な環境です。また雪が降らず、風があまり吹かないため、つるつとした傷のないアスパラが生まれます。

### アスパラの常識を打ち破る「やぬきのめざめ」

アスパラの品種は、大きく分けて「ウェルカム」と県オリジナル「やぬきのめざめ」の2種。

めざめは、平成8年に県農業試験場で開発が始まり、平成17年6月に品種登録されました。ウェルカムより、春の芽覚めが早く1月から収穫。甘みが強く、太くて柔らかいのが特徴で、長いものは全長50cm、通常の2倍以上の長さで出荷することも可能です。

市の「ふるさと丸亀応援寄附金お礼の品」のひとつとしても、さぬきのめざめが入っています。詳しくは、同ホームページへ。



## アスパラを作り始めて7年目 作るのがおもしろいんです



少し蒸し暑いハウスの中。天気によって入り口を開閉しながら20〜25度以上、土の温度は15度以上に温度調整しています。「今年は二重ばかりから一重ばかりのハウスに変え、3月スタートに設定したんです。去年だとすでに出荷していたんですが、10月まで後が続かないので、お客さんに十分な対応をするために」。

そもそもアスパラ作りは、今から約50年前、鈴木さんのおじいさんから始まりました。お父さんも受け継ぎ、鈴木さんもすんなりかと思いきや、「30歳で農協からインターンに行ったのが始まりで、それ

### ぜいたくな作り方はめざめだからこそ

「あすばら屋しげ」鈴木 茂昌さん(37歳)



までは県外でサラリーマン。農家なんてやるものかと思っていました。しかし仕事が終わらず地元へ。インターン先の眞鍋倫明さん(岡田地区)に出会ってなかつたら、家の手伝いレベルで終わっていました。最近では、私のアスパラも眞鍋さんが広めてくれて、ますます手が抜けません」と、自信にもつながっているようです。「アスパラは、スタートまでに何千万円と費用がかかります。農業の仕事に就く若い人たちが増えてきましたが、アスパラを作るにはお金の面でできない。今は人が足りないんです」と、人手不足の問題もあります。

### よりおいしいめざめのために

「今年ね、味が濃くて手応えがあるんです」と、生のめざめを食べさせてくれました。

「あまいつ」シャキシャキとした歯ごたえもあり、柔らかい。「穂先が命なんです、実は下が甘くて上は少し苦味があるんです。採った瞬間から品質が落ちるので、品質を保つためにもネット直販しています」。

20棟あるハウスの作付面積は35アール。「土むき出しで3うね作る所を、土を高くし、2つだけにした他県ではありえない形。

多いと蒸れて病気や細いのしか出ないため、ゆつたりと植え、根の伸びしろを増やしています」。



### 長さは世界一の50cm

「重要なのは土と水(井戸水)ですね。今は土の中にあるエネルギーで芽が出ますが、5月にわざと切らずに木まで成長させ、光合成で養分を送り込む。これ

■作付面積全国順位 (露地・施設)	■出荷量全国順位 (露地・施設)
1位 北海道 2位 長野 3位 秋田 … 12位 香川	1位 北海道 2位 佐賀 3位 長崎 … 11位 香川
■作付面積県内順位 (H29産計画)	■出荷量県内順位 (H29産計画)
1位 丸亀市	1位 丸亀市



アスパラのクリームスープ



アスパラとにんじんの春巻き



アスパラごはん



アスパラの焼かり和え

### 2.19開催 地域塾講座「アスパラの魅力を探ろう」

ひまわりセンターで、生産者の鈴木茂昌さん、野菜ソムリエプロ・川村章子さんによるアスパラ料理4品が紹介されました。



### 参加者からのコメント

- おいしくて、甘い
- あっさりしていて食べやすい
- 家ででもしてみたい
- 春巻きは、いろんな食感が楽しめる

	人数	生産量	備考
全国出荷量		25,700 <sup>ト</sup>	H27産
県内生産者	517人	745.4 <sup>ト</sup>	H29産計画
うち丸亀市生産者	93人	153.6 <sup>ト</sup>	H29産計画

でひとつの株が15〜20年はもちます。また、50cmにしても穂先がつるんと締まるのはめざめだけ。中々この長さにはなりません。50cmにできると思った物を決めて作りますが、基準に満たない物も出てきます。「3〜4月で200〜300本ぐらい出ます。それも完売するんです」。このようなオリジナル品種に成功している県は、福島県、長野県、香川県だけ。太いアスパラ作りにも成功した2県に比べ、ある程度の太さをキープし、長さが世界一なのは香川県だけなのです。

### 目標は全国へ

2月15日(水)から17日(金)まで、小売や外食業界などの商談展示会のひとつ「スーパーマーケット・トレードショー2017」が幕張メッセ(千葉県)で開催され、初参加した鈴木さん。県から約40店舗出展したなか、めざめは特に注目を浴び、行列ができるほど。全国へのPRにもつながり、問い合わせが多いそうです。香川県のアスパラは、生産者のいろんな思いから生まれています。県外の人にも誇れるアスパラをぜひ食べてみてください。



# あなたの文化芸術発表を 支援します！ 最大30万円助成！

香川県に関わりのある若手芸術家に、市内の公共施設で発表する機会を提供する「丸亀市若手芸術家支援事業」を実施します。あなたの発表の場を市が支援しますので、ぜひ応募してください。

## ●対象者(以下の条件を全て満たす人)

- (1)芸術的水準が高いプロ、またはプロを目指す人
  - (2)概ね40歳未満の個人、または個人が所属する団体
  - (3)香川県に関わりがある(県内の学校、企業の出身、赴任など)、または県内を中心に活動している人
- ※今までに採択された人は応募できません。

## ●対象施設

アイレックスや美術館などの公共施設

## ●助成内容

- (1)公共施設使用料(備品などの使用料を含む)の全額
- (2)市の広報紙やホームページなどへの掲載
- (3)ポスター、チラシ、プログラムおよびチケットの製作料の全額(原則として庁内印刷)
- (4)その他、生じた経費の助成(上限30万円)

## ●応募方法

指定の応募用紙(文化観光課・市民総合センターなどに設置。市ホームページでもダウンロード可)に必要事項を記入し、事務局に提出(5月12日(金)必着)。

## ●申し込み・問い合わせ

文化観光課 ☎24-8822

# 「まるがめ文化芸術祭2017」に 参加しませんか 9~11月開催

文化の秋を盛り上げるため、「芸術祭」全体で参加事業などを合わせてPRします。行事の予定があれば、ぜひ応募してください。

## ●応募規定

### (1)部門

- 芸術(文学、音楽、美術、写真、演劇、舞踊など)
- 芸能(講談、落語、浪曲、漫談、漫才、歌唱など)
- 伝統文化(伝統芸能、文化財、その他の伝統文化)
- 生活文化(茶道、華道、書道などの生活文化)

### (2)対象事業

開催期間中(9月1日(金)~11月30日(木))に、市内で実施する公演・行事。

## ●応募方法

指定の応募用紙(文化観光課・市民総合センターなどに設置。市ホームページでもダウンロード可)に必要事項を記入し、事務局に提出(5月26日(金)必着)。

## ●申し込み・問い合わせ

丸亀市文化振興事業協議会事務局(文化観光課内) ☎24-8822



昨年の公式パンフレット



# スポーツホームタウン丸亀

スポーツホームタウン丸亀フェイスブック

<https://www.facebook.com/MarugameSportsPark>

ホームタウン推進室 ☎35-8200



# 香川オリブガイナース

【4月の試合日程】 ※県内の会場で行う試合のみ掲載

日	試合開始	対戦相手	会場
1日(土)	午後6時	愛媛マンダリンパイレーツ	レクザム
4日(火)	午後6時	ソフトバンクホークス	レクザム
5日(水)	午後6時	ソフトバンクホークス	レクザム
8日(土)	午後6時	徳島インディゴソックス	四国Cスタ丸亀
9日(日)	午後1時	高知ファイティングドッグス	四国Cスタ丸亀
10日(月)	午後6時	徳島インディゴソックス	四国Cスタ丸亀
13日(木)	午後6時	徳島インディゴソックス	レクザム
19日(水)	午後6時	高知ファイティングドッグス	四国Cスタ丸亀
29日(祝)	午後1時	愛媛マンダリンパイレーツ	レクザム
30日(日)	午後6時	愛媛マンダリンパイレーツ	レクザム

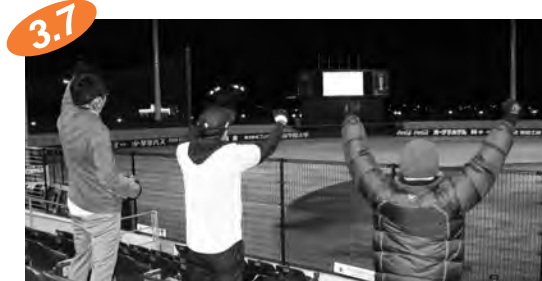

3.7  
四国Cスタ丸亀で、2017 WORLD BASEBALL CLASSIC 1次ラウンド「日本-キューバ」戦のパブリックビューイングを開催。スタンドには60人ほどの野球ファンが集まり、熱く応援しました。この事業は、宝くじの助成金を活用しました。

# カマタマーレ讃岐

【4月の試合日程】

日	キックオフ	対戦相手	会場
2日(日)	午後2時	湘南ベルマーレ	Pikaraスタジアム
8日(土)	午後2時	名古屋グランパス	愛知県
16日(日)	午後1時	ファジアーノ岡山	Pikaraスタジアム
23日(日)	午後2時	FC岐阜	Pikaraスタジアム
29日(祝)	午後6時	松本山雅FC	長野県

おしろまつり  
みんなてしんじょ  
みんなのまじり

5/3 祝 午前10時 午後9時  
5/4 祝 午前10時 午後8時

丸亀お城まつり協賛会事務局(文化観光課内) ☎24-8816



開催期間中はシャトルバスを運行します。  
駐車場は、まるがめポートレール場の一部を使用し、同駐車場から丸亀通町バス停までを20分ごとに運行します。

毎年5月2日に開催していた前夜祭(日本の太鼓まつりなど)の開催はありません。

# おしろまつり協賛 市民展覧会

- 書道展……………4月23日(日)~27日(木)
- 絵画展……………4月30日(日)~5月4日(祝)
- 生花・サヌキ彫り・バラ・写真展など……………5月3日(祝)・4日(祝)

時間：午前9時~午後5時(最終日は午後4時)  
場所：生涯学習センター

## ●茶会……………5月4日(祝)

時間：午前9時半~午後3時  
場所：生涯学習センター・ひまわりセンター

# 讃岐富士マウンテンウィーク2017 4/22~4/28

市観光協会 ☎22-0331

4/22(土) 第8回里山まつり  
場所：飯野山  
★山開き式・登山安全祈願(午前9時)  
★カンパッジ422個配布(なくなり次第終了)  
★午前11時11分~頂上で安養寺大祭

4月22日(土)~28日(金)  
期間限定 422円・4220円  
スペシャルメニュー  
標高422mにちなみ、協力店舗・宿泊施設がスペシャルメニューを提供します!!

4/1(土)~4/30(日) 讃岐富士PR展  
登山愛好家に人気の雑誌「山と渓谷」で富士山に似ているランキング5位に選ばれた飯野山をPRしています。ぜひ、ご覧ください。  
場所：JR丸亀駅 改札内ギャラリー

ダブルダイヤモンド 讃岐富士ウィーク  
日時：4月14日(金)~24日(月)頃の日の出時(晴天で風のない穏やかな朝)  
場所：宮池(土器町西)  
※15日(土)・16日(日)に宮池でダイヤモンド讃岐富士を鑑賞する人にお茶のお接待あり  
※近隣に住んでいる人の迷惑にならないようご注意ください

# 築城420周年記念 丸亀城スプリングフェスタ

市観光協会 ☎22-0331



日時 4月9日(日)  
午前10時~午後3時  
場所 丸亀城内

丸亀城鉄砲隊砲術実演披露  
ゆるキャラたちのおもてなしステージ など  
ほかにもイベント盛りだくさん!  
桜舞う丸亀城へぜひお越しください。

詳しくは市観光協会ホームページをご覧ください。http://www.love-marugame.jp/



# 地方創生に向けた 未来の基盤構築予算

総額  
**406億円**  
前年比2億円減

平成29年度の一般会計予算は406億円で、前年度に比べて2億円、率にして0.5%の減となっています。市税収入の大幅な回復は見込めず、地方交付税の合併算定替えの縮減による影響などにより厳しい歳入環境となる中、目下の課題に対応し、地方創生に向けた各種施策を執行する「未来の基盤構築予算」として編成しました。

**歳入** 市税や地方交付税、臨時財政対策債など、経常的な一般財源の総額は249億6600万円となり、前年度に比べ2億8000万円の増加となっています。地方交付税と臨時財政対策債をあわせた交付税総額が前年相当額となる中、市税収入の増額を見込んでいます。

市税は、所得環境の改善などによる個人市民税での増額や、前年実績見込みからの法人市民税の増額のほか、企業の設備投資などによる固定資産税の増額などにより、前年度と比べ4億円、率にして3.0%の増を見込んでいます。

譲与税および交付金は、消費低迷の影響により、前年度と比較して地方消費税交付金が1億3000万円、率にして6.3%の減と見込んでいます。

国・県支出金は、公共事業関係費に係る補助金等が減額となることから、全体として1億9300万円、率にして2.3%の減となっています。

諸収入では、モーターボート競走事業からの収益収入として前年同額の1億円を計上しています。

市債は、保育所施設やコミュニティセンターのほか、学校教育施設などの施設整備に合併特例債を活用するな

ど、臨時財政対策債を除く建設地方債で30億円を発行予定です。

繰入金のうち財源不足を補う基金からの繰入金は、交付税総額が前年相当額となる中、地方消費税交付金などが減額となるものの、市税収入の一定程度の回復見込みにより、前年度と比較し3億1300万円、率にして15.7%の減となっています。

**歳出** 人件費、扶助費、公債費の義務的経費は、合計220億3500万円で歳出全体の54.3%を占めており、前年度と比べ3億4100万円、率にして1.6%の増となっています。

定年退職者数の増などにより人件費が1億900万円の増額となるほか、制度の充実や対象者の増加などにより扶助費が1億2100万円の増、公共施設の耐震化事業のため発行した市債償還などにより公債費が1億1100万円の増となっています。

物件費は、固定資産税に係る家屋現況調査や航空写真などの委託業務が終了することなどから前年度と比べ2億9200万円、率にして5.4%の減となります。

また補助費等は、生活バス路線を維持するための補助金や、空家の除却費用に対する補助金の増額などから、

前年度と比べ7600万円、率にして2.4%の増となっています。

基金への積立金では、前年度と同様に、運用利子やモーターボート競走事業収益金の1億円を積み立てます。

各特別会計への繰出金は、引き続き社会保障関係の特別会計に対する繰出しが増加することから、前年度と比べ2700万円、率にして0.6%の増となっています。

投資的経費は、主に垂水保育所の施設整備や資料館の耐震補強事業が終了することなどに伴い、前年度と比べ3億1900万円、率にして6.1%の減となっています。

## 経常収支比率

財政の弾力性を示す経常収支比率は、義務的経費などが増加するものの、市税収入の増額見込みにより97.3%となり、前年度と比べ0.1ポイントの改善となっています。

## 特別会計と公営企業会計

特別会計では、高齢化の進行などに伴い介護保険特別会計や後期高齢者医療特別会計、国民健康保険特別会計の増額が続く一方、ポンプ場の耐震化や長寿命化に係る事業量の減などに伴い公共下水道特別会計の予算規模が大きく減少となるなど、8つの特別会計の総額は291億8800万円となり、前年度と比べ4億2300万円の減となっています。

水道事業会計では、引き続き老朽化している施設や設備の計画的な更新に取り組むとともに、民間委託などによる経費削減や事務の効率化を図り、水道水の一層の安定供給に努めます。

モーターボート競走事業会計は、SGオーシャンカップのほか、G1京極賞や四国地区選手権を開催するとともに、新規の顧客層の開拓を図るなど、安定した経営を継続できるよう積極的な営業展開を図っていきます。

## 特別会計および公営企業会計の規模

会計名	当初予算額	増減率(%)
国民健康保険特別会計	153億 900万円	1.9
国民健康保険診療所特別会計	1億 870万円	▲9.0
公共下水道特別会計	33億9800万円	▲22.7
農業集落排水特別会計	1億7400万円	▲3.5
駐車場特別会計	1億1610万円	▲3.8
後期高齢者医療特別会計	12億8500万円	2.8
介護保険特別会計	87億 300万円	3.4
介護保険サービス事業特別会計	9460万円	▲12.2
特別会計 合計	291億8840万円	▲1.4
水道事業会計	40億9242万円	▲9.6
モーターボート競走事業会計	653億5335万円	1.6



## 平成29年度の主な重点的施策(抜粋)

人口減少に備え・挑む地方創生に向けた次の施策(抜粋)に予算を重点的に配分しました。

子育て環境の充実	
■ワーク・ライフ・バランス推進業務委託料	170万円
仕事と家庭の両立を目指す中小企業にコンサルタントを派遣し、経営者と従業員が一体となったワーク・ライフ・バランスの推進を支援する。	
■男性の育児休業取得促進奨励金	70万円
男性の育児参画を促すため、育児休業制度を利用する男性労働者が出た事業主に対し奨励金を支給する。	
地域産業の活性化	
■丸亀うちわ東京オリパラ活用促進事業費	500万円
地場産業の活性化に向け、県うちわ協同組合連合会などと連携し、2020東京オリンピック・パラリンピックでの丸亀うちわの活用を目指したJOCへの誘致活動のほか、海外の宿泊施設でのPR活動や販売促進に取り組む。	
■丸亀版DMO推進業務委託料	300万円
丸亀版DMOの設立を目指し、法人化する市観光協会と連携して観光データの収集や調査分析に取り組むほか、研修会を開催する。	
■丸亀城築城420周年記念イベント業務委託料	300万円
丸亀城築城420周年を記念し、丸亀城に特化した記念イベントを実施する。	

安心を高める基盤整備	
■市庁舎等複合施設整備事業費	5億1100万円
市庁舎・市民交流活動センター複合施設の整備に向け、基本設計・実施設計に取り組むほか、市民会館・旧消防庁舎の解体工事を実施する。	
■市道昭和町田村線他交差点カラー化事業費	1100万円
通学路に続き、新たに交通事故件数が多い交差点のカラー化に取り組む。	

※丸亀版DMO：農林漁業、商工業、文化、交通、飲食などの観光関連事業者と行政、地域市民などが、観光地経営の視点に立って魅力的な地域づくりを推進する組織の丸亀版。

■一般会計予算・歳入・歳出(性質別)構成比

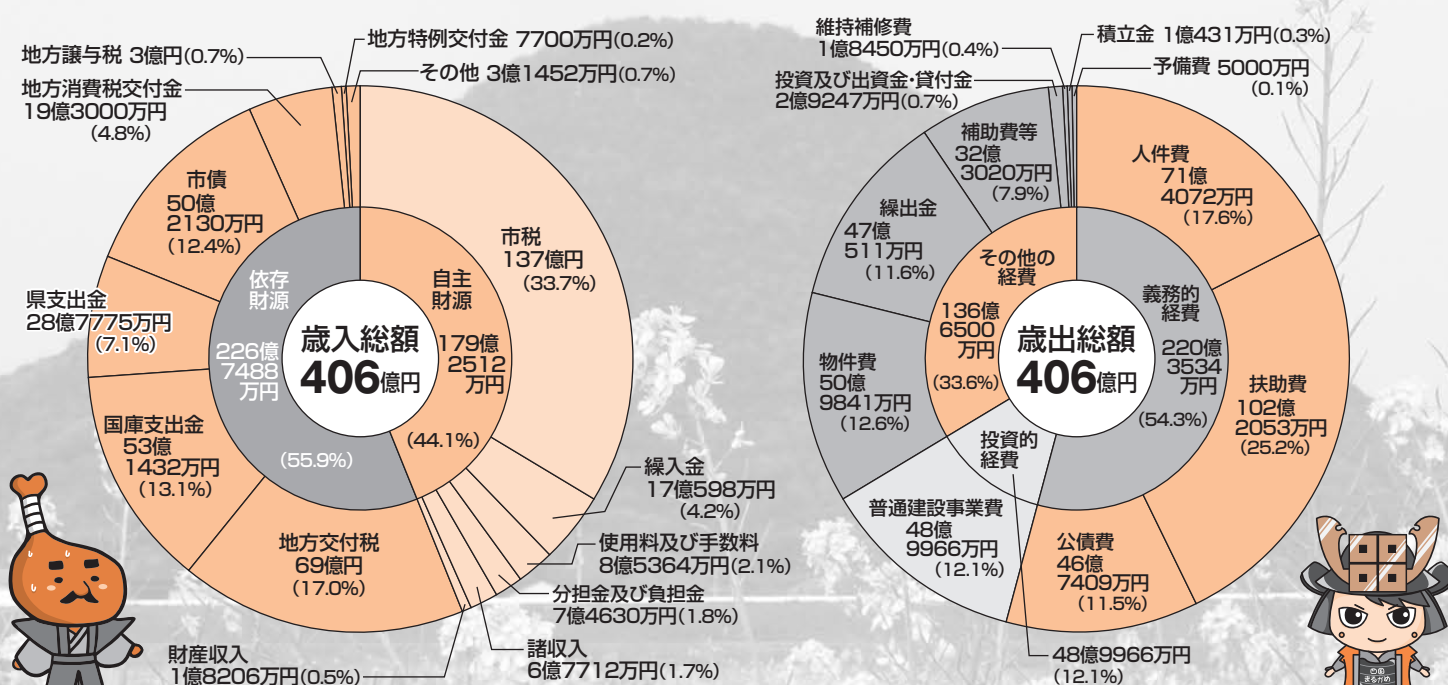



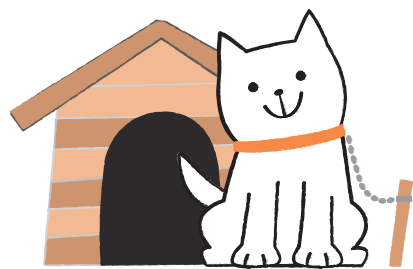

# 平成29年度 狂犬病予防注射日程

環境安全課 ☎24-8836  
綾歌市民総合センター ☎86-5510  
飯山市民総合センター ☎98-7953

- 案内ハガキの問診票に事前に記入し、持参してください。
- 丸亀市内どこの会場でも受けられます。
- 集合注射日程で都合の悪い人は、最寄りの香川県獣医師会指定の動物病院で注射を受けさせてください。
- 犬の登録に変更がある場合(現在は飼っていないなど)は、手続きをしてください。

【旧丸亀市内】	【旧丸亀市内】	【綾歌・飯山地区】
4月8日(土) 土器駒ヶ林自治会館 9:00~ 9:15 土器山辺南自治会館 9:30~ 9:45 土器コミュニティセンター 10:00~10:20 城東小学校 10:35~10:55	4月22日(土) 城北コミュニティセンター 9:00~ 9:15 中府大鳥居自治会館 9:30~ 9:45 城南コミュニティセンター 10:00~10:25 丸亀市役所 10:45~11:15	4月7日(金) 富熊コミュニティセンター 9:10~ 9:20 奥川内公民館 9:35~ 9:45 大原公民館 10:00~10:10 本村公民館 10:25~10:35 西沖公民館 10:50~11:00
4月9日(日) 郡家コミュニティセンター(旧)JA垂水事業所 9:00~ 9:30 岡崎酒店(垂水町) 9:45~10:15 10:30~11:00	<b>【島しょ部】</b> 4月4日(火) 本島町笠島 9:00~ 9:10 本島町甲生 9:25~ 9:35 本島町福田 9:50~10:00 本島市民センター 10:15~10:30	4月20日(木) 岡田神社 9:20~ 9:30 向王子公民館 9:45~ 9:55 岡田東団地集会所 10:10~10:30 宿母・小津森公民館 10:45~10:55 赤坂公民館 11:10~11:20
4月11日(火) 外濠緑道公園 9:00~ 9:10 JAたまねぎ冷蔵倉庫(三条町) 9:25~ 9:35 日吉神社(三条町) 9:50~10:05 辻自治会館(郡家町)(旧)JA垂水事業所 10:20~10:30 10:45~11:00	4月19日(水) 広島町茂浦 9:00~ 9:10 広島町青木 9:20~ 9:30 広島町甲路 9:40~ 9:50 広島町釜ノ越 10:00~10:10 広島町江ノ浦 10:20~10:30 広島町小手島 10:50~11:00	4月23日(日) 飯山総合学習センター 9:10~ 9:40 荒・徳部公民館 9:55~10:05 定連・宮の浦集会所 10:20~10:30 勝福寺 10:45~10:55 住吉公民館 11:10~11:20
4月12日(水) 吉岡西自治会館(飯野町)(旧)JA飯野支店 9:00~ 9:10 9:25~ 9:45 飯野下代自治会館 10:00~10:10 東光寺(川西町) 10:25~10:35 土器西村集会所 10:50~11:05	<b>【綾歌・飯山地区】</b> 4月2日(日) 岡田コミュニティセンター 9:30~10:00 綾歌市民総合センター 10:15~10:40 富士見坂団地集会所 10:55~11:25	4月29日(祝) 東小川児童センター 9:10~ 9:30 飯山南コミュニティセンター 9:45~10:10 飯山市民総合センター 10:25~10:55 ニューヤマザキデイリーストア丸亀東坂元店(三谷団地入口) 11:10~11:30
4月13日(木) 労住協丸亀第2団地集会所 9:00~ 9:10 原田西三分一集会所 9:25~ 9:35 原田団地集会所 9:50~10:00 (旧)JA川西支店 10:20~10:35 川西コミュニティセンター 10:50~11:05 JA川西南出張所跡 11:15~11:25	4月6日(木) 飯山総合学習センター 9:10~ 9:40 東小川児童センター 9:55~10:15 飯山総合保健福祉センター 10:30~10:45 飯山総合運動公園 11:00~11:20 飯山地域子育て支援センター駐車場 11:35~11:45	
4月15日(土) 幸町自治会館 9:00~ 9:10 新浜集会所 9:25~ 9:35 うちわ会館前(塩屋町) 9:50~10:10 城坤幼稚園北駐車場 10:25~10:45 (旧)JA報徳支店 11:00~11:20		

※昨年から会場が変更になった所があります。詳しくは環境安全課にお問い合わせください。

## 「飼い主のいない犬や猫」へのエサやりは、絶対にやめましょう。エサをやるなら、責任をもって飼ってあげましょう。



動物をいたわる気持ちは、動物愛護の観点からはとても大切なことです。一方でエサやりにより増えてしまった、飼い主のいない犬や猫には、狂犬病や伝染病の危険性があります。また、追いかけれられ怖い思いをする人や、ふん尿被害に困る人もいます。結果的に住民にとって迷惑な存在になってしまい、不幸な命を増やしてしまうことになります。人と動物が心地よく共生できる社会づくりのために、ご協力をお願いします。



# わたしたちのまち 丸亀市の選挙です

選挙管理委員会 ☎24-8825



(市ホームページ)

## 丸亀市長選挙 丸亀市議会議員選挙

### 投票日 4月16日(日)

午前7時~午後8時  
(島しょ部は午前6時~午後7時)

【投票できる人】  
誕生日が平成11年4月17日以前の日本国民で、平成29年1月8日までに住民票が作成され、丸亀市に引き続き住民票のある人

【期日前投票】  
仕事や旅行などの用事で投票日に投票所に行けない人は、期日前投票をご利用ください。

- 期日前投票所 丸亀市役所  
栗熊コミュニティセンター  
飯山市民総合センター
- 期 間 4月10日(月)~15日(土)
- 時 間 午前8時半~午後8時

【注意】投票所の変更のお知らせ  
郡家小学校 ⇒ 郡家コミュニティセンター

- 【不在者投票】
- 滞在地での不在者投票  
出張などで投票日まで丸亀市に戻ってこれない人は、滞在地の市町選挙管理委員会に不在者投票ができます。丸亀市選挙管理委員会に投票用紙などを請求してください。郵送などでのやり取りとなりますので、早めのご請求をお願いします。
  - 病院などでの不在者投票  
不在者投票指定施設に入院・入所している人で、投票日当日に投票所に行けない見込みの人は、その施設で不在者投票ができます。施設にお問い合わせください。
  - 郵便などによる不在者投票  
身体障害者手帳、戦傷病者手帳または介護保険の被保険者証をお持ちの人で、下記に該当する人は、郵便などによって不在者投票ができます。事前に手続きが必要です。お早めにお問い合わせください。

区分	障害などの程度	
身体障害者手帳	両下肢・体幹・移動機能の障害	1・2級
	心臓・腎臓・呼吸器・ぼうこう・直腸・小腸の障害	1・3級
	免疫・肝臓の障害	1~3級
戦傷病者手帳	両下肢・体幹の障害	特別項症~第2項症 特別項症~第3項症
	心臓・腎臓・呼吸器・ぼうこう・直腸・小腸・肝臓の障害	
介護保険の被保険者証	要介護状態区分	要介護5

## ~丸亀市国民健康保険の加入者~

保険課 ☎24-8842

# 人間ドック費用の一部を助成します

昨年度より  
5千円  
増額  
6月1日から  
受け付け

4月以降に人間ドックを受診した人に、診査料の一部を助成します。ただし、脳ドック、歯科ドック、PET検査、一般健康診断などは助成対象外です。

- ◎対象(次の要件をすべて満たす人)
- 平成29年4月1日~平成30年3月31日に保険医療機関で人間ドックを受診した人
  - ★原則、「必須検査項目」を満たしている場合のみ(ただし、市が特別の事情があると認める場合を除く)
  - 受診日において満40歳~74歳で、丸亀市国民健康保険に加入しており、市の特定健診・がん検診(肺がん・胃がん・大腸がん)の受診券を使用していない人
  - 人間ドック結果報告書中の「特定健診検査項目」を特定保健指導等に活用することに同意する人
  - 申請時に納期限の到来している国保税を完納している世帯の人
- ◎助成金額(申請後に口座振り込み)  
被保険者1人につき  
1日ドックは1万5千円、1泊2日ドックは2万円
- 支払った診査料が助成金額に満たない場合は、助成できませんのでご了承ください。

「人間ドック必須検査項目」

<1日ドック>  
問診・視診・聴打診・触診・既往歴の調査(自覚症状・服薬歴・喫煙習慣の状況を含む)・身長・体重・腹囲・BMI・視力検査・聴力検査・眼底検査・血圧(収縮期・拡張期)・心電図検査・尿糖・尿蛋白・尿潜血・赤血球数・血色素量(ヘモグロビン濃度)・ヘマトクリット値・白血球数・血小板数・中性脂肪(トリグリセライド)・HDLコレステロール・LDLコレステロール・総コレステロール・GOT(AST)・GPT(ALT)・γ-GTP・ALP・総ビリルビン・総蛋白・アルブミン・血清クレアチニン値・尿酸・ヘモグロビンA1c・空腹時血糖値・便潜血(大腸がん検査)・腹部超音波・胸部X線(肺がん・結核検査)・上部消化管X線または内視鏡(胃がん等検査)

<1泊2日ドック>  
上記検査項目に加えて  
眼圧検査・呼吸機能検査・尿比重・PH・ウロビリノーゲン・MCV・MCH・MCHC・LDH・尿素窒素・血糖(ブドウ糖負荷)・CRP検査(感染症検査)

※太文字は「特定健診検査項目」です。(特定保健指導などに活用します。)  
※申請時に必要なものは、広報6月号でお知らせします。

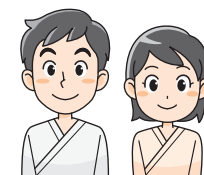



がんばる中小企業を  
応援します

# 産業振興支援 補助事業

産業振興課  
☎24-8844

市は、販路開拓や人材育成などに積極的に取り組む中小企業を支援するために、「市産業振興支援事業」を実施しています。今年度の補助金メニューは次のとおりです。

1事業者  
補助金  
メニューは  
1つまで

資金繰りが  
難しい 商品が  
売れない 後継者が  
いない

企業のお悩みございませんか？  
県よろず支援拠点の専門スタッフがどんな悩みにも対応します。

## 「よろず丸亀サテライト」

毎月1回開催  
第4木曜日

相談  
無料

要  
予約

4月の相談は16日暮らしのカレンダーをご覧ください。

申し込み・問い合わせ 産業振興課 ☎24-8844 FAX 24-8863  
香川県よろず支援拠点 ☎087-868-6090

### 平成29年度 丸亀市産業振興支援補助金メニュー一覧

募集期間/4月3日(月)から随時(予算状況により受付終了)

補助対象事業		補助対象経費	補助率	補助限度額など
区分	内容			
人材確保・定着	企業インターンシップ	求職者の職業観を向上させ、また企業は自社をPRし優秀な人材の発掘につなげるための職業体験や職場実習	参加者賃金、講師謝金、広告宣伝費、教材費	10万円 (年度内に1回限り)
	職場環境改善	ワーク・ライフ・バランスの推進、従業員の福利厚生サービスを提供する中讃勤労者福祉サービスセンターへの新規加入など職場環境改善にかかる取り組み	謝金(専門家、講師)、規則等改正費用、委託費や外注費用(専門家、コンサル、システム作成業者)、システム導入費、中讃勤労者福祉サービスセンターに新規加入した企業の会費1/2相当額×6か月分など	
	人材確保	市外で開催される合同企業説明会への出席、人材紹介サービスの活用(労働者派遣サービスは不可)	出展料、備品リース料、旅費、運搬費、人材紹介事業者への報酬など	
人材育成	業務に関連する研修と資格の新規取得(普通自動車運転免許を除く)	研修受講料、資格試験の受験料、講師謝金		
新規事業 広告宣伝	新製品などのPRや新規事業分野での広告宣伝(販売・事業開始後3年以内)	広告宣伝費、出張旅費など		20万円 (年度内に1回限り)
販路開拓	展示会出展	販路開拓を目的とした展示会などへの出展(販売目的は不可)	出展料、備品リース料、旅費、運搬費など	10万円 (年度内に1回限り) ※県内の活動は5万円
	IT等活用	自社ホームページなどの新規作成・リニューアル、インターネット(オンライン)ショップの新店開設	委託費、作成ソフト・マニュアル購入費、プロバイダー契約料、サーバー契約料、新規回線加入料、独自ドメイン取得料、ネットショップ入会金など	10万円 (年度内に1回限り)
	自社PR ツール作成	自社PRを目的とした会社案内、カタログ、パンフレットの作成(DMやチラシ、広告、POPなどの一時的または簡易的なものや紙媒体ではないものは不可)	デザイン委託費、印刷製本費	10万円 (年度内に1回限り)
経営革新	経営革新に係る専門家の招へい、各種学校や企業などとの連携による研究、事業承継または6次産業化に向けた取り組み、その他必要と認められるもの	専門家謝金、連携による研究にかかる経費、6次産業化に向けた取り組みにかかる経費、その他必要と認められる経費		30万円 (年度内に1回限り)
ブランド開発	特産品開発・改良	市内の地域資源などを活用した新たな特産品の開発や既存商品の改良	専門家謝金、出張旅費、原材料費(試作品作成)、委託費、印刷製本費(パッケージなど)、マーケティング調査費、広告宣伝費など	20万円 (年度内に1回限り)
	デザイン等活用	デザイナーや専門家を活用したパッケージデザインなどの開発や改良、自社ブランドの構築	専門家謝金、出張旅費、デザイン委託費、印刷製本費など	10万円 (年度内に1回限り)
	知的財産権取得	知的財産権のうち、特許権や実用新案権、意匠権、商標権の取得にかかる出願	弁理士等謝金、出願料など出願に要する経費	30万円 (年度内に1回限り)
創業	創業後の販路開拓の際に要する広告宣伝(創業後1年以内)	広告宣伝費、出張旅費など		30万円 (年度内に1回限り)

補助対象  
経費の  
2/3  
以内  
(千円未満  
切り捨て)

# すべての事業者に 個人情報保護法が適用

5月30日から

市民相談室  
☎35-8891



## 自治会、同窓会、非営利組織にも適用……

《法律改正のポイント》

- 法律改正前では対象外だった5000人以下の個人情報を取り扱う事業者も適用
- 人種、信条、病歴など差別や偏見が生じる可能性がある個人情報を取得する場合には本人の同意が必要
- 特定の個人を識別できないように加工して個人情報を有効に活用
- 「名簿屋対策」で、個人データの第三者提供には確認記録作成を義務化するなど……

## 自治会などで個人情報を取り扱う場合

	(例) 会員名簿を作成し配布する場合
個人情報を本人から集めるとき	「会員名簿を作成し名簿に掲載される会員に対して配布するため」と利用目的を特定し明示する。
個人情報を保管しているとき	事務局で、盗難や紛失または転売しないよう管理し、会員に対しても同様に注意を呼び掛ける。
個人情報を第三者に提供するとき	原則として本人の同意が必要。「名簿に掲載している会員に配布するため」と伝えて任意で個人情報を提供してもらえば同意を得たことになる(警察からの照会、災害時の安否確認などは同意不要)。

\*\*\*\*\*

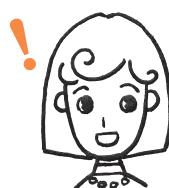

避難準備情報などの名称を変更

避難準備・高齢者等避難開始に

高齢者などの避難開始段階を明確に

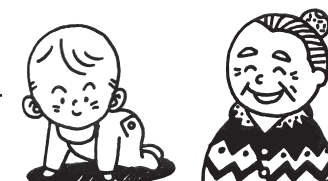

高齢者などの要配慮者が避難を開始する段階を明確にするため、「避難準備情報」の名称が変更されました。とるべき避難行動について再度確認してください。

危機管理課  
☎25-4006

変更前	変更後	避難行動
避難準備情報	避難準備・高齢者等避難開始	● 避難に時間がかかる要配慮者(高齢者、障害者、乳幼児など)とその支援者は避難を開始する。 ● それ以外の人は、気象情報に注意し、危険を感じた場合には、早めに避難する
避難勧告	避難勧告 ※変更なし	● 速やかに避難場所へ避難する
避難指示	避難指示(緊急)	● 避難していない場合、ただちにその場から避難する。 ● 外出が危険な場合は、自宅内のより安全な場所に避難する。

※必ずしもこの順番で発令されるとは限りませんのでご注意ください。

※これらの情報が発令されていなくても、身の危険を感じる場合は避難を開始してください。



満18歳以上から  
応募できるように  
なりました

## 平成29年度 委員募集

皆さんの意見を市政に  
生かしてみませんか？



	締め切り 4/20(木) 少年育成センター 運営協議会	締め切り 4/21(金) 丸亀市国民健康保険 運営協議会
委員の任務	少年育成センターの運営に関し、市長の諮問に応じ調査、審議	国民健康保険事業の運営に関する重要事項を審議
応募資格	6月1日現在、市内に在住または通勤・通学している満18歳以上の人 ※市議会議員、市職員、2つ以上の審議会の委員に委嘱されている人は除く	6月1日現在で、次の要件を全て満たす人 (1)丸亀市の国民健康保険に加入している人 (2)満18歳以上73歳未満の人 (3)国民健康保険に深い関心がある人 ※市議会議員、市職員、2つ以上の審議会の委員に委嘱されている人は除く
任期	2年(6月1日～平成31年5月31日)	2年(6月1日～平成31年5月31日)
定員	2人	2人
応募方法	応募用紙に必要事項を記入し、少年育成センターへ提出(郵送、ファクス、直接持参、メール)。	応募用紙に必要事項を記入し、「医療費の適正化について」「国民健康保険税の収納対策について」「国民健康保険制度の課題について」のうち、いずれか1点の小論文(800字程度)を作成し、保険課へ提出(郵送、ファクス、直接持参、メール)。
応募用紙など	各担当課、市役所案内所、市民総合センター、市民センター、コミュニティセンター、市ホームページで入手可。	
選考方法	応募用紙の記載内容や作文、応募理由などを総合的に審査して選考(結果は全員に通知)。	
問い合わせ	少年育成センター (☎22-6886、FAX 22-1367) メール(ikusei@city.marugame.lg.jp)	保険課 (☎24-8842、FAX 24-8832) メール(hoken-k@city.marugame.lg.jp)

	締め切り 4/28(金) 丸亀市 都市景観審議会委員	締め切り 4/28(金) 丸亀市福祉推進委員会 公募委員	締め切り 5/2(火) 農業委員と農地利用 最適化推進委員
委員の任務	都市景観計画に関する事項についての審議	社会福祉(高齢者・障がい者福祉などを含む)に係る重要な事項についての審議	農地法、農業委員会法などに関する業務
応募資格	任期開始現在で、次の要件を全て満たす人 (1)市内に在住または通勤・通学している満18歳以上の人 (2)都市景観に深い関心がある人 ※市議会議員、市職員、2つ以上の審議会の委員に委嘱されている人は除く	7月1日現在、市内に在住している満18歳以上の人 ※市議会議員、市職員、2つ以上の審議会の委員に委嘱されている人は除く	農業委員：農業に関する識見を持ち、農業委員会の事務を適切に行うことのできる人 農地利用最適化推進委員：担当区域での農地利用最適化業務に熱意と識見を持ち活動できる人(担当区域別定数など詳しくは、農業委員会へ) ※年齢制限はありません
任期	委嘱日から2年(委嘱日は6月頃を予定)	2年(7月1日～平成31年6月30日)	3年(7月20日～平成32年7月19日)
定員	2人以内	2人	16人(農業委員)、30人(農地利用最適化推進委員)
応募方法	応募用紙に必要事項を記入し、都市計画課へ提出(郵送、ファクス、直接持参、メール)。	応募用紙に必要事項を記入し、800文字程度の応募理由を記載した作文を添えて福祉課へ提出(郵送、ファクス、直接持参、メール)。	適任と思われる人を本人の同意を得て、5人以上の農業者または農業者で構成する団体名で推薦、もしくは自らの応募により、農業委員会まで所定の用紙を提出(持参、郵送期間内必着)。
応募用紙など	各担当課、市役所案内所、市民総合センター、市民センター、コミュニティセンター、市ホームページで入手可。		
選考方法	応募用紙の記載内容や作文、応募理由などを総合的に審査して選考(結果は全員に通知)。		
問い合わせ	都市計画課 (☎24-8812、FAX 24-8866) メール(toshikei-k@city.marugame.lg.jp)	福祉課 (☎24-8873、FAX 24-8861) メール(fukushi-k@city.marugame.lg.jp)	農業委員会 (☎24-8826、FAX 24-8863) メール(nogyo@city.marugame.lg.jp)

## 募集 MJC 丸亀ジュニアリーダークラブ生

市子ども会育成連絡協議会事務局 市民活動推進課内 ☎24-8809  
市内の中学1年生～高校3年生を中心に、子ども会行事のサポート(指導補助)や、将来の指導者として各種研修会に参加しています。  
自分自身の成長につなげたい人、レクリエーションが好きな人など一緒に活動してみませんか？

- 《活動内容》
- 石川県七尾市と丸亀市の少年団体交歓研修会
  - 防災サバイバル合宿 IN 国分寺
  - 亀っ子ドンドン
  - MJC内部研修など



## 平成29年度事業を実施する 団体を募集

### 丸亀市健やか子ども基金

安心して子どもを生き育てられる環境づくりを目指すため、「丸亀市健やか子ども基金」を活用した事業を実施する団体を募集します。



## 新事業 4月から廃食油を 回収します

クリーン課 ☎58-7453  
4月から、ごみ減量化やリサイクルの推進を更にするため、廃食油の回収を開始します。  
《持込日》  
平日と特別持込日の午前9時～正午、午後1時～4時  
《持込場所》  
クリーンセンター丸亀(川西町)のみ  
※その他の場所では回収できません  
《注意》  
●回収できる油は、家庭で使用した食用油のみ(鉱油や営業などの事業活動で生じた廃食油は回収できません)  
●場内では事故防止のため、必ず係員の指示に従い、持ち込んだ本人が油を降ろしてください。



## 4月1日から 子育て応援育児用品 貸出事業の運用を 一部変更します

- 更新手続き：1年ごとの更新手続きが不要になります。
- 貸出期間：以下のように変更します。
  - ベビーベッド 2歳の誕生日前日
  - チャイルドシート\*、ベビーカー 4歳の誕生日前日



- ジュニアシート\* 4歳から小学校就学前
  - ゲートサークル、ベビーチェア 小学校就学前  
※は一部例外があります
  - ③自動車の保有：チャイルドシート、ジュニアシートは、用品を装着可能な自動車を保有していれば、貸出可能となります(リース車にも装着可能)。
- 問い合わせ：社会福祉協議会 ☎22-5700

## 児童扶養手当、特別児童扶養手当額の改定

平成29年度の各手当額は、平成28年全国消費者物価指数により0.1%引き下げられるため、平成29年4月分から次のとおり変更されます。

■特別児童扶養手当(児童一人あたりの月額)

等級	平成28年4月分～平成29年3月分	平成29年4月分から
1級	51,500円	51,450円
2級	34,300円	34,270円

■児童扶養手当

支給区分	平成28年8月分～平成29年3月分		平成29年4月分から
	全部支給	42,330円	42,290円
本体額	一部支給	9,990円～42,320円	9,980円～42,280円
	全部支給	10,000円	9,990円
第2子加算額	一部支給	5,000円～9,990円	5,000円～9,980円
	全部支給	6,000円	5,990円
第3子以降加算額	一部支給	3,000円～5,990円	3,000円～5,980円



3.11



**プロ野球オープン戦開催!**

晴天の中、四国Cスタ丸亀で「北海道日本ハムファイターズ対東北楽天ゴールデンイーグルス」の試合が行われ、約6000人の観客でにぎわいました。

**3.10 日本モーターボート選手会香川支部から寄付**



「子どもたちにたくさん本を読んでもらいたい」と秋山支部長と河上理事長が市役所を訪れ、梶市長に寄付金を手渡しました。今後、ボートレースまるがめの施設内にある図書コーナーの充実のために使われます。

**地産地消 給食コンテストで表彰**

1月24日、香川県産の野菜を使ったドライカレーなどの給食メニューが、中国四国農政局長賞を受賞しました。受賞したグループホーム桃の木(飯山町)の桑内さんは、「生産者とのつながりを大切に、入所者も施設の外で収穫体験をするなど、みんなの協力で受賞できました」と喜びを語りました。



いつもの場所を、価値ある空間に

**四国化成** 住まいの壁を自然素材でDIY!  
はじめませんか。ローラーで簡単リフォーム!

内装材 **テダートップけいそう** 外装材 **RoCo-Wall** ロココウォール

塗り壁の魅力や体験者の声を紹介しています。

**ぬるもり** nuru-mori  
暮らしに、塗り壁のぬくもり

ぬるもり

四国化成工業株式会社  
お問い合わせは ☎0120(212)459  
受付時間 平日9:00~17:00(年末年始・夏期休暇を除く)

2.20



**Ongi etorri! ようこそ丸亀市へ**

丸亀市と姉妹都市のサンセバスティアン市(スペイン)のエネコ・ゴイア市長一行が市役所を訪れ、梶市長を表敬訪問しました。今後も末永く交流を続けていくことを誓い合いました。

3.11



**コミュニティ 総合防災訓練**

6年前の東日本大震災を風化させてはならないと、この日行われた訓練には市内各コミュニティからおよそ250人が参加しました。2回目となる今回は、要援護者支援訓練などが行われたほか、「熊本地震の体験談」と題した講演会も開かれました。

**夏休み スペインへ行こう!**

**中学生姉妹都市親善使節団員募集** 秘書広報課 ☎24-8800



姉妹都市サンセバスティアン市(スペイン)で、中学生との交流やホームステイを経験しませんか?一緒にスペインを訪問して、夏休みの楽しい思い出を作しましょう!

期間: 7月29日(土)~8月5日(土)  
対象: 市内在住の中学生20人(希望者が定員を超えた場合は抽選)  
費用: 30万円程度(うち約30%を市が補助します)  
派遣先: サンセバスティアン市(スペイン)  
事前説明会: 4月30日(日) 午後2時  
生涯学習センター4階講座室3  
希望者は保護者同伴で必ずご出席ください。  
申込締切: 5月15日(月)必着  
☎詳細は、4月下旬に市のホームページでお知らせします。



「キラキラ夏まつり」で地域活性化

岡田コミュニティは、昨年4月に第2期まちづくり計画をスタートさせました。  
まちづくり計画では、「助け合い・支え合い」「こどもの育成」

住み続けたいまちおかだ



**いいね! コミュニティ**

岡田コミュニティ  
事務局長 引田 真人さん



好評「だれでもカフェ」

を中心とした「おかだキラキラ夏まつり」を開催しました。地域の団体・商店・PTAなどとコミュニティで実行委員会をつくり企画しました。予想を大幅に超える来場者があり、地域の活性化につながったものと思います。  
また、毎週金曜の午前中に100円の入室料で本格コーヒーや紅茶が飲み放題となる「だれでもカフェ」をスタートさせました。楽しいおしゃべりができると好評で、毎月100人を超える人にご利用いただいています。  
アイデアをひとつひとつ形にし、だれもが住み続けたいと思えるまちとなるよう、努力を続けていきます。

「地域の活性化」をキーワードとした取り組みを行っています。8月には、

**国民年金から 2つの制度を紹介**



市 民 課 ☎24-8945  
綾歌市民総合センター ☎86-5510  
飯山市民総合センター ☎98-7953

●納付が困難な人には**学生納付特例制度**があります  
20歳になると、学生も国民年金に加入する義務があります。しかし、納付が困難な人には、「**学生納付特例制度**」があり、承認されると**納付が猶予**されます。年金手帳、印鑑、学生証の写し(有効期限)または在学証明書を持って申請してください。**28年度に承認されており、引き続き同じ学校に在学予定の人は4月上旬に日本年金機構から送られてくる「学生納付特例申請書(ハガキ)」に必要事項を記入して返送**してください。

●**お得な現金払いによる保険料前納制度**  
4月から、現金払い(納付書)による2年前納が始まります。年金事務所へ2年前納を申し出て、現金払いで2年分を前納すると **393,960円→379,560円**  
**毎月納める場合より14,400円の割引**  
申し込み後送付される専用の納付書を持参し、金融機関(郵便局を含む)で納付してください。【納期限は5月1日(月)】  
また、**希望する月分から翌年度末までの前納も**できます。  
詳しくは、普通年金事務所国民年金課(☎62-1662)にお問い合わせください。

**いつも笑顔で!**



生涯学習センターのロビー。10人ぐらゐの人が談笑中。「おはよう。ここで、ほぼ毎朝仲間とお城

を散歩した後、モーニングコーヒーや(笑)「これといって趣味は無いけれど、週1回、高校のときの同級生と喫茶店で『放談』してストレスを解消」がっちりした体にジャンパーが似合う。読者に一言「最近、個人主義がはびこり、近所の助け合いが減っている」と嘆く。好きな言葉は「感謝」です「ね」「感謝」(中年男)

磯崎 愛雄さん (津森町・83歳)



# 4月

# 暮らしのカレンダー

## 《夜間の救急電話相談》

午後7時～翌朝8時

発熱など急病のときの対応について、看護師が電話で相談に応じます。

一般：☎087-812-1055

小児：☎#8000 か ☎087-823-1588

当番医は変更することがあります。内容などは、「医療ネットさめき」で確認できます。QRコード



## 休日当番医



2日(日)	岩本病院	☎28-6311
	内 岸本医院	☎22-5629
9日(日)	内 おおくぼ内科医院	☎86-6500
	眼 しょうじ眼科医院	☎58-2233
	内 今田医院	☎28-7526
16日(日)	内 平川クリニック	☎98-0710
	外 香川クリニック	☎22-2311
	内 瀬戸内クリニック	☎28-1511
23日(日)	整 石川整形外科クリニック	☎23-8100
	外 笠井外科胃腸科	☎23-4666
29日(祝)	小 おかだ小児クリニック	☎58-0707
	耳 三崎耳鼻科クリニック	☎98-7696
	内 こうの内科クリニック	☎23-1119
30日(日)	内 藤田耳鼻咽喉科医院	☎25-3311

## 【歯科】 診療時間 午前9時～正午

2日(日)	島田歯科診療所(多度津町)	☎32-2772
9日(日)	眞室歯科医院(まんのう町)	☎79-1418
16日(日)	おくの歯科矯正歯科クリニック(多度津町)	☎33-0955
23日(日)	かわむら歯科医院(まんのう町)	☎75-6480
30日(日)	じょう歯科医院(宇多津町)	☎49-6480

## 健康行事



●こころの健康相談 (要予約 ☎24-8806)		
27日(木)	飯山総合保健福祉センター	午前9時半～11時半
●栄養相談 (要予約 ☎24-8806)		
3日(月)	ひまわりセンター	午後1時半～3時半
24日(月)	綾歌保健福祉センター	
●理学療法士による相談		
11日(火)	飯山総合保健福祉センター	午前9時半～11時半
●歩行プール夜間説明日 (前日午前中までに要予約 ☎24-8806)		
11日(火) 男性	飯山総合保健福祉センター	午後6時～7時
21日(金) 女性		
●すこやか体操教室(ウォーキング)		
12日(水)	飯山総合保健福祉センター	午前10時～11時半

## 母子保健行事



●マイナス1歳から始まる子育て講座《プレバパママ編》		
9日(日)	飯山総合保健福祉センター	午前9時半～11時半
●マイナス1歳から始まる子育て講座《プレバパママ・シニア編》		
30日(日)	飯山総合保健福祉センター	午前9時半～11時半
●離乳食講習		
21日(金)	ひまわりセンター	午前10時～11時半
●3か月児健康診査		
14日(金)	飯山総合保健福祉センター	午前9時半～10時半
18日(火)	ひまわりセンター	
25日(火)		
●1歳6か月児健康診査		
13日(木)	ひまわりセンター	午後1時半～2時半
20日(木)	飯山総合保健福祉センター	
26日(水)	ひまわりセンター	
●3歳児健康診査		
6日(木)	綾歌保健福祉センター	午後1時半～2時半
12日(水)	ひまわりセンター	
27日(木)		

※乳幼児健診の対象者には、個別案内します。

## 4月の市税など

納付は  
便利な  
口座振替で

固定資産税/1期分  
(納期は4月1日～5月1日)

## 暮らしの相談



●人権相談		
12日(水)	市役所	午前10時～午後3時
●行政相談		
3日(月)	市役所	午前10時～正午
	飯山市民総合センター	
	綾歌市民総合センター	
●行政書士相談 (予約可 ☎087-866-1121)		
20日(木)	市役所	午前9時～正午
●定例農家相談		
5日(水)	市役所	午前9時～正午
11日(火)	栗熊コミュニティセンター	
27日(木)	飯山市民総合センター	
●身体障がい者相談員による相談 (要予約 ☎24-8805)		
20日(木)	飯山市民総合センター	午前10時～正午
●発達障がい児個別相談 (要予約 ☎85-6613)		
28日(金)	市役所西館2階 こども未来部分室	午前9時～正午 午後1時～4時
●障がい者(児)相談会 (要予約 ☎24-8805)		
20日(木)	市役所	午前9時半～11時半

	相談日(祝日を除く)	相談場所	時間
市民相談 (電話相談不可)	月～木曜、第5金曜日	市役所	午前9時～正午・ 午後1時～4時
	第1・3金曜日	栗熊コミュニティセンター	
	第2・4金曜日	飯山市民総合センター	
交通事故相談	火曜、第5金曜日	市役所	午前9時～正午・ 午後1時～4時
	第1・3金曜日	飯山市民総合センター	
	第2・4金曜日	栗熊コミュニティセンター	
問い合わせは、市民相談室 ☎35-8891			

## ■その他の相談

- 無料税務相談＝毎週月曜(午後1時～3時)・四国税理士会丸亀支部 ☎22-0041
- 少年相談＝平日・少年育成センター ☎0120-734970
- 家庭児童相談・女性相談、母子自立支援相談＝平日・子育て支援課 ☎24-8808
- ボランティア相談＝平日・丸亀市社会福祉協議会 ☎22-5700

## 2017.April

日	月	火	水	木	金	土
						1
2	3	4	5	6	7	8
9	10	11	12	13	14	15
16	17	18	19	20	21	22
23 30	24	25	26	27	28	29

## まる育サポート～あだあじお～ (子育て支援総合相談窓口)

日時：毎週月曜～金曜の午前9時～正午、午後1時～4時  
場所：市役所西館3階  
問い合わせ：同相談窓口 ☎35-8282(予約可)

●よろず丸亀サテライト(無料経営相談所) (要予約 ☎24-8844)		
27日(木)	ひまわりセンター	午前9時～午後5時
●弁護士無料法律相談 (要予約 ☎35-8891) 受付開始		
15日(土)	ひまわりセンター	午前9時～午後0時20分 4/3から 次回5月13日(土)の相談は、5月1日(月)から受付開始
●無料法律相談 (要予約 ☎22-5700)		
11日(火)	ひまわりセンター	午前9時～正午 【定員:各回6人】
13日(木)	飯山総合保健福祉センター	
19日(水)	綾歌保健福祉センター	
●司法書士相談 (要予約 ☎22-5700)		
25日(火)	ひまわりセンター	午前9時～正午

## ■問い合わせ申し込み

健康行事	健康課 ☎24-8806
母子保健行事	健康課 ☎24-8806
行政相談	市民相談室 ☎35-8891
弁護士無料法律相談	市民相談室 ☎35-8891
行政書士相談	県行政書士会 ☎087-866-1121
無料法律相談	社会福祉協議会 ☎22-5700
司法書士相談	社会福祉協議会 ☎22-5700
障がい者(児)相談	福祉課 ☎24-8805
人権相談	人権課 ☎24-8811
定例農家相談	農業委員会 ☎24-8826
子育て相談(まる育サポート～あだあじお～)	☎35-8282

## 資料館だより ☎22-5366

### 資料館移転のお知らせ

資料館は、耐震補強工事などで旧平山保育所(北平山町2丁目1-25)に移転していましたが、4月24日(月)から丸亀城内にもどります。

※なお、資料移動など開館準備のため引き続き7月28日(金)まで休館します。展示以外の業務＝月曜～金曜の午前8時半～午後5時15分(祝日を除く)

4月21日(金)まで：旧平山保育所  
4月24日(月)から：丸亀城内資料館

BOAT RACE まるがめ

BOATRACE まるがめホームページ  
www.marugame-kyotei.jp

まるがめポート 検索

4月	1	2	3	4	5	6	7	8	9	10	11	12	13	14	15	16	17	18	19	20	21	22	23	24	25	26	27	28	29	30	
丸亀開催(ナイター)																															
モニング	丸亀	津	津	津	津	津	津	津	津	津	津	津	津	津	津	津	津	津	津	津	津	津	津	津	津	津	津	津	津	津	
デー	丸亀	津	津	津	津	津	津	津	津	津	津	津	津	津	津	津	津	津	津	津	津	津	津	津	津	津	津	津	津	津	
ナイター																															

※1=GIII浦部企業杯 ●=BPまるがめBP朝倉のみで発売 ※日程は変更になる場合があります。

まちづくりのお手伝い!! ～ボートレース事業の収益は、住民福祉の向上に役立てています～

### アイレックス

☎86-6800 (水曜休館)  
URL http://www.marugame-ilex.org/

桂米朝一門会 好評発売中

6月4日(日) 午後2時開演  
出演＝月亭八方、桂南光、桂雀三郎、桂南天、桂吉弥、桂鯛蔵  
●入場料＝3500円(全席指定席)

名作inシネマ「オケ老人」  
4月30日(日) 好評発売中  
①午前10時半  
②午後1時半  
出演＝杏、坂口健太郎、笹野高史、左とん平、小松政夫、藤田弓子ほか  
●入場料＝1100円(全席自由席)

丸亀ふるさと味な祭り  
郷土芸能発表とバザーを開催します  
5月21日(日) 午前10時～午後3時  
※お楽しみ抽選会は、入場整理券(無料)の番号で抽選します(要持参)。

月亭八方

桂南光

丸亀市猪熊弦一郎現代美術館 ☎24-7755  
URL http://mimoca.org

開館25周年記念 MIMOCAコレクション じつはいろいろあるんです!

5月28日(日)まで開催中 ※会期中無休  
開館時間：午前10時～午後6時  
(入館は午後5時半まで)

出品作家のやなぎみわによるアーティストトーク  
日 時：4月22日(土) 午後2時  
場 所：2階ミュージアムホール  
聞き手：植松由佳さん  
(国立国際美術館主任研究員)  
定 員：170人(申込不要)  
料 金：無料

やなぎみわ(寓話シリーズ 眠り姫)2004年  
©Miwa Yanagi



# 行政情報便

時日時 場所 対象 定員 内容  
 料金 他 その他 申 申し込み 問 問い合わせ  
 ①=綾歌市民総合センター  
 ②=飯山市民総合センター  
 ③=コミュニティセンター

## 募集

**日本語教室受講生**  
 市内在住または在勤の外国人のための日本語教室  
**《水曜教室》入門、初級の2クラス**  
 時 4月～9月の毎週水曜午後7時～9時  
 所 生涯学習センター  
 定 1クラス20人  
 料 6か月2000円  
**《日曜教室》ボランティアによる個別または小グループ指導**  
 時 毎週日曜午前10時～正午  
 所 生涯学習センター  
 料 1回100円  
 申 国際交流協会 ☎56-1771

## 生涯学習センターから

4月から市民会館のカルチャー教室事業は、同センターへ移ります。  
**●うたごえ喫茶**  
 時 4月15日(土) 午前10時～正午  
 所 小ホール  
 定 60人(申込順)  
 料 1200円(ドリンク1杯、貸し歌詞集付き)  
**●フラダンス教室**  
 時 4月7日～5月19日の毎週金曜 午後1時半～3時(全7回)  
 所 2階大広間

**市の動き** 3月1日現在(前月比)

人口	109,919人(-17)
男	53,220人(+3)
女	56,699人(-20)
世帯数	44,350世帯(+7)

\*平成27年国勢調査結果から集計しています。

**交通事故** (2月)

事故	64件
死者	1人
負傷者	78人

**救急・火災件数** (2月)

救急出動	398件
火災の発生	1件

定 20人(申込順)  
 料 5000円(受講料)  
**●ピラティス教室**  
 時 4月6日～5月18日の毎週木曜 午前10時半～11時半(全7回)  
 所 2階大広間  
 定 20人(申込順)  
 料 5000円  
**●音楽教室**  
 4月・5月度受講生。歌声コーラス、ウクレレ、フォークギター教室。  
 所 5階小ホールなど  
 料 5200円から(教室により異なります)  
 申 同センター ☎23-1091  
**●「讃州丸亀烈女仇討ち伝 ～尼崎里也～」**  
 江戸時代に丸亀であった仇討ちをもとにした演劇  
 時 4月30日(日) 午後2時  
 所 同センター3階ホール  
 料 前売り300円、当日500円  
 問 同センター ☎23-1091

**●そうさく絵本読み聞かせ**  
 時 4月12日(水) 午前10時半～11時10分  
 対 幼児親子  
 料 無料  
 他 講師は平岡穰さん  
 問 児童館 ☎23-1091



**クリントピア丸亀から**  
**●古布講座「額の中に咲くお花」**  
 時 4月13日(木) 午前9時半～正午  
 対 一般  
 定 5人  
 料 850円  
 他 裁縫道具持参  
**●牛乳パックで作る紙すき体験**  
 時 4月15日(土) 午前10時～11時半  
 対 一般・親子  
 定 5組  
 料 3枚まで無料  
**●古布講座「パズルを作ろう!」**  
 時 4月16日(日) 午前9時半～11時半  
 対 一般  
 定 10人  
 料 300円から(サイズによる)  
**●ガラスで作る赤ちゃんの足型**  
 時 4月16日(日)、23日(日) (要予約)  
 対 足のサイズが12cm以下の赤ちゃん  
 料 8000円  
**●リユース品無料募集**  
 再利用可能な学生服、着物、ネクタイ、陶磁器類、おもちゃ、自転車、家具など無料で譲りいただけませんか(要事前予約)。  
**●リユース家具オークション**  
 時 4月1日(土)～23日(日)  
 対 一般  
 内 リユース家具(タンス、テーブル、ガラスケースなど約10点)のオークション  
 問 クリントピア丸亀 ☎56-1144



## 催し

**みどりの月間丸亀フェスタ**  
 「花と緑のまちづくり」をテーマに、花苗販売や寄せ植えコーナー、地元アマチュアバンドの演奏など、様々なイベントを行います。  
 時 4月29日(祝) 午前9時半  
 所 市民ひろば  
 問 都市計画課 ☎24-8843

**児童館から**  
**●こいのぼりづくり**  
 時 4月16日(日)、22日(土) 午後9時～午後4時  
 対 幼児・小学生  
 定 各10人(先着順)  
 料 無料

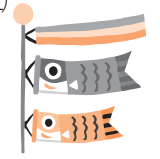

## 東小川児童センターから

児童センターさくらまつり  
 時 4月23日(日) 午前11時～午後1時半  
 内 アトラクション、バザーなど  
**《平成29年度子ども向け講座》**  
**●ハンドメイド～親子で手作り～**  
 時 毎月1回土曜・午後3時～4時  
**●マザーグース～英語であそぼ～**  
 時 偶数月の土曜(月1回) 午後1時半～2時半  
**●3B体操～楽しいリズム体操～**  
 時 毎月1回日曜・午前10時半～11時45分  
**●ファンタジー～歌や創作紙芝居～**  
 時 毎月1回日曜・午前11時～正午  
**●親子体操～親子でリフレッシュ～**  
 時 毎月1回木曜・午前10時半～11時  
 問 詳しくは同センター ☎56-8778



## お知らせ

**税務課から**  
**●休日納税相談を開設します**  
 平日に来られない人は、この機会にぜひご利用ください。  
 時 4月23日(日) 午前9時～午後4時  
 所 市役所別館・税務課  
**内 納税相談(市税全般・介護保険料後期高齢者医療保険料)**  
 他 市営駐車場を利用してください。  
 問 税務課徴収担当 ☎24-8856  
**●固定資産課税台帳の閲覧**  
 時 4月3日(月)～5月1日(月) 午前9時～午後5時(土・日曜、祝日を除く)  
 所 税務課、(綾、飯)  
 内 所有者本人および世帯員(要本人確認)、所有者の委任状を持参した

人、所有者の納税管理人など  
**内 期間中は固定資産課税台帳の写しを無料交付。ただし、証明書が必要な人は印鑑(法人は法人印も)と1件につき350円が必要。**  
**●土地・家屋価格等縦覧帳簿の閲覧**  
 時 4月3日(月)～5月1日(月) 午前9時～午後5時(土・日曜、祝日を除く)  
 所 税務課、(綾、飯)  
 問 税務課 ☎24-8858 ☎24-8859

## 保険証の有効期限をご確認ください

平成28年度国民健康保険税の納め忘れがある人には、有効期限の短い保険証を送付しています。有効期限が4月30日までの保険証が届いている人で、平成28年度の国保税を既に完納している人は、税務課での更新手続きが必要です。お手元の保険証の有効期限を確認してください。  
 問 税務課 ☎24-8856  
 保険課 ☎24-8842

## 高齢者におむつ・介護用品などの購入補助

**●介護用品等購入補助**  
**内 市内に1年以上住所があり、生計を同じくする、常時寝たきりなどで介護用品が必要な高齢者を、在宅で半年以上介護している人。**  
**補助金**=介護用品などの購入補助として、月額1万5000円を3か月ごとに支給。  
**●おむつ購入補助**  
**内 市内に6か月以上住所がある住民税非課税世帯の高齢者で、在宅での生活において、尿失禁などにより、おむつの使用が必要な人。**  
**補助額**=おむつ購入補助として、月額5000円を半年ごとに支給。

**内 申請にあたり支給要件がありますので、事前にご相談ください。**  
**問 高齢者支援課 ☎24-8831**

## 4月から骨髄等移植ドナー支援事業が始まります

**内 市内在住の骨髄等の提供者(ドナー)と、ドナーを雇用している市内事業所**  
**補助金**=ドナー：骨髄等移植提供のための通院、入院1日あたり2万円(上限10万円)  
 事業所：骨髄等提供1回あたり5万円  
**問 健康課 ☎24-8806**

## 戦没者等のご遺族の皆さんへ第10回特別弔慰金の請求はお済みですか?

戦没者などの死亡当時のご遺族で、平成27年4月1日時点で公務扶助料や遺族年金などを受ける人がいない場合、所定の先順位のご遺族一人に対し、特別弔慰金(額面25万円、5年償還の記名国債)が支給されます。平成30年4月2日(月)までに請求してください。  
**問 福祉課 ☎24-8873**

## 狩猟免許などの取得費を補助します

有害鳥獣による農作物被害や生活環境被害への対応策として、狩猟免許などを新たに取得するために要した経費について補助金を交付します。平成29年度の補助金対象は、新たに取得した免許に限ります。過年度に取得したものや、更新に係る経費は対象になりませんのでご注意ください。  
**問 農林水産課 ☎24-8845**

**医療法人社団 秀聡会**  
**こはし内科・耳鼻咽喉科**  
 KOHASHI  
 丸亀市郡家町234番地  
 TEL:(0877)28-6110

診療時間	月	火	水	木	金	土
午前8:30～12:00	●	●	●	/	●	●*
午後2:30～6:00	●	●	●	/	●	/

※土曜は午後1:30までの診察です  
 木曜、日、祝祭日は休診です

**英語で預かる学童保育**  
 申込受付中 ☎0877-43-3003

「英語耳」を育てるなら「今」  
 英語で「聞く・話す」の土台を作る  
 40,000円 ▶ **20,000円**  
※定員になり次第締切

英語教室+学童保育  
 長時間の英語環境で無理なく身につける

対象：小1～小3  
 体験説明会：10:00～11:30  
 詳細はお気軽にお問合せください

★放課後は英語で過ごす  
 ★ネイティブ講師に多彩なプログラム  
 ★小学校卒業時に英検3級レベルの英語力が身につく

YouYouアフタースクール  
 住所：丸亀市郡家町2705-1

**マンホールカードを配布します!** 下水道課 ☎24-8850

下水道のデザインマンホール蓋は、各自治体の特色を生かしたデザインが施されています。下水道広報プラットホーム(GKP)(事務局:公益社団法人日本下水道協会)では、全国のマンホール蓋をデザインしたコレクションカードを発行しています。4月3日(月)から、丸亀城とうちわがデザインされた丸亀市のマンホールカードも追加されます。希望する人は配布場所にお越しください。



配布時間：月曜～金曜の午前8時半～午後5時15分(土・日・祝日、12月29日～1月3日を除く)  
 配布場所：下水道課 窓口  
 数量：1人1枚まで(無料)  
 ※事前予約や郵送などは不可。



# みんなの掲示板

日時 場所 対応資格対象  
 定員 内容 料金 他 その他  
 申し込み 問い合わせ

## 試験

### 労働基準監督官

時 6月11日(日) (二次試験)  
 所 香川労働局(高松市)  
 対 平成30年4月1日現在で満22歳以上30歳以下の人、満21歳以下で大学などを卒業した人、または平成30年3月31日までに卒業見込みの人  
 申 3月31日(金)午前9時～4月12日(水)(インターネット)  
 問 受験資格など詳しくは、同局(☎087-811-8915)

### 国税専門官

時 6月11日(日) (二次試験)  
 所 高松市内および松山市内  
 対 平成30年4月1日現在で満22歳以上30歳以下の人、満21歳以下で大学などを卒業した人、または平成30年3月31日までに卒業見込みの人  
 申 3月31日(金)午前9時～4月12日(水)(インターネット)  
 問 受験資格など詳しくは、同局(☎087-811-8915)

### 四国学院大学から

● オープンキャンパス  
 時 4月29日(祝)午前11時～午後3時  
 所 同大学(善通寺市)  
 対 どなたでも  
 内 モデル授業 個別相談会、キャンパスツアーなど  
 他 無料送迎バスあり(要予約)  
 問 同大学入試課(☎0120-4509-4306)

### 丸亀武道館一中全会の初心者剣道教室

時 4月18日～5月16日の火木土曜午後6時半～8時  
 所 丸亀武道館2階剣道場  
 対 幼稚園児～小学生  
 料 無料  
 他 持参物なし(同会で用意)  
 問 白石さん(☎03-6020)  
 セレナータギター  
 アンサンブルから  
 ● クラシックギター教室発表会  
 時 4月23日(日)午後1時半開演  
 所 飯山北コミュニティセンター  
 料 無料  
 問 尾崎さん(☎98-011)

## 募集

### 河川や海岸の清掃をやってみませんか

県では、ふるさと香川の美しい川や海を守るため、環境美化や保全活動を担う地域の団体を募集しています。「リフレッシュの川」・「さぬき瀬戸」パートナーシップ事業。  
 問 詳しくは、県河川砂防課(☎087-832-3353)

## 催し

### 自衛隊一般幹部候補生

時 5月13日(土)  
 所 善通寺市内  
 対 22歳以上26歳未満(大学院卒者は28歳未満)の男女  
 問 締め切りは5月5日(祝)  
 問 詳しくは、自衛隊丸亀地域事務所(☎23-6420)

### 県司法書士総合相談センター

時 4月15日(土)の午後(要予約)  
 所 生涯学習センター4階講座室4  
 内 一般相談(登記・法律相談)、法テラス相談、成年後見相談、30分無料(法テラス相談優先)  
 問 前日までに、県司法書士会(☎087-821-5701)

### 警察官(大卒程度)

時 5月13日(土)、14日(日)  
 対 平成30年4月1日現在で満22歳以上30歳以下の人、満18歳以上21歳以下で大学などを卒業した人、または平成30年3月31日までに卒業見込みの人  
 申 4月12日(水)まで  
 問 詳しくは、県人事委員会のホームページか丸亀警察署(☎22-0110)

### 体育協会から

● 「運動会必勝塾」参加者  
 時 ①4月29日(祝)②4月30日(日)午前10時～11時半  
 所 ①飯山総合運動公園多目的広場  
 ②市総合運動公園陸上競技場  
 対 市内の小学生  
 定 各30人(申込多数の場合は抽選)  
 内 走り方の基本など運動会に役立つポイントを指導。定型測定会を同時開催(午前9時受け付け)  
 料 500円(当日集金)  
 他 運動できる服装、タオル、室内用運動靴、飲み物持参  
 申 参加申込書に必要事項を記入し、4月14日(金)午後5時までに同協会に持参、またはファクス(☎24-7966)  
 ● 親子ふれあい体操塾  
 時 5月～10月の第3土曜(毎月1回)  
 所 市民体育館  
 対 市内在住で就学前の子ども(3～5歳)と、その保護者  
 定 15組(申込多数の場合は抽選)  
 料 3000円(全6回)  
 申 4月20日(水)午後5時までに、

### ボイスカウト丸亀第2回

時 4月2日(日)午前10時～午後3時  
 所 丸亀城内資料館前芝生広場  
 対 小学1年生以上の男女  
 問 詳しくは、同団植野さん(☎25-11413)

### 手話奉仕員養成講座・入門編

時 6月～平成30年2月の毎週土曜(全22回・祝日を除く)  
 所 ひまわりセンター  
 対 義務教育を終了している人で、講座および手話サークル体験聴覚障害者協会行事に参加できる人  
 定 40人(申込多数の場合は抽選)  
 料 4320円(テキスト代)  
 問 申込方法など詳しくは、県聴覚障害者福祉センター(☎087-868-9200)

### 郡家剣道少年団員

時 毎週月・土曜午後6時～8時  
 所 郡家小学校新体育館  
 対 幼児～大人  
 料 月額2000円  
 他 稽古日は自由見学可  
 問 日浦さん(☎28-6479)  
**求職者支援訓練**  
 パソコン基礎医療事務などの職業訓練を活用して早期就職を

### 法テラス相談、成年後見相談

30分無料(法テラス相談優先)  
 問 前日までに、県司法書士会(☎087-821-5701)

### 第3回水の恩人岡田久次郎まつり

時 4月30日(日)午前10時～午後3時  
 所 岡田コミュニティセンター  
 内 香川県警察音楽隊&カラオケド隊、ミニオペラ、岡田保育所・あやうたこども園おゆうぎ、岡田小展示など  
 料 入場、うどん1000円杯無料  
 問 同まつり実行委員会(☎090-8699-2644)

### 「看護の日」記念行事

時 5月10日(水)午前9時～午後3時  
 所 香川労災病院1・2階ロビー  
 内 健康相談、禁煙相談、骨密度測定、血管年齢測定など  
 料 無料  
 問 同病院総務課(☎23-3111)

### 第8回アートフェスティバル

時 4月15日(土)午前10時～午後5時、16日(日)午前10時～午後4時  
 所 生涯学習センター1階  
 内 昭和36年丸高卒業生による作品展や演奏会、抹茶・和菓子(有料)コーナー、丸高コーラス部特別出演など  
 料 無料  
 問 同病院総務課(☎23-3111)

### 不動産鑑定無料相談会

時 4月7日(金)午前10時～午後4時  
 所 市役所本館2階相談室(都市計画課で受け付け)  
 内 不動産鑑定士による不動産価格や土地取引の相談会  
 問 県不動産鑑定士協会(☎087-1822-8785)

### 劇団カッパ座「てるのおんがえり」

時 5月7日(日)午後1時半開演  
 所 アイレックス  
 料 前売券大人1600円、子ども1100円  
 問 西讃カッパ友の会(☎22-2185)

### 四国医療専門学校「健康教室」

時 4月20日(木)午後2時～3時半  
 所 同校附属鍼灸治療院・接骨院(宇多津町)  
 内 健康講座「筋膜ストレッチについて」や、お灸体験など  
 料 無料  
 問 同校(☎41-2345)

### さぬき広島お大師まいり

時 4月17日(日)午前6時半～正午頃  
 所 広島島内  
 問 広島島コミュニティセンター(☎29-2030)

### 目指しませんか。募集コース情報

報など詳しくは、高齢障害求職者雇用支援機構香川支部ホームページ(<http://www.jeed.or.jp/location/shibu/kagawa/>)  
 受講相談申し込みは八ローワーク丸亀(☎21-8609)へ。  
 料 受講無料(テキスト代は必要)  
 問 同機構香川支部(☎087-867-6720)

### 医療事務・調剤事務の仕事を目指しませんか

● 求職者支援訓練  
 時 6月1日(木)～8月31日(木)午前9時半～午後4時10分  
 所 (有)アクセス(土器町東) 定10人  
 料 無料(テキスト代は必要)  
 申 5月1日(月)までに、最寄りの八ローワークへ申し込み、(有)アクセスへ持参  
 問 同社(☎22-0121)

### ソフトテニスを始めませんか

時 4月15日から毎週水曜・金曜午後7時～9時  
 所 総合運動公園テニスコート  
 対 一般(初心者・経験者)  
 料 1000円(半月体験コース、全4回)  
 申 葉月クラブ・大林さん(☎41-2116)

### 求職者支援訓練

目指しませんか。募集コース情報など詳しくは、高齢障害求職者雇用支援機構香川支部ホームページ(<http://www.jeed.or.jp/location/shibu/kagawa/>)  
 受講相談申し込みは八ローワーク丸亀(☎21-8609)へ。  
 料 受講無料(テキスト代は必要)  
 問 同機構香川支部(☎087-867-6720)

医療事務・調剤事務の仕事を目指しませんか  
 ● 求職者支援訓練  
 時 6月1日(木)～8月31日(木)午前9時半～午後4時10分  
 所 (有)アクセス(土器町東) 定10人  
 料 無料(テキスト代は必要)  
 申 5月1日(月)までに、最寄りの八ローワークへ申し込み、(有)アクセスへ持参  
 問 同社(☎22-0121)

ソフトテニスを始めませんか  
 時 4月15日から毎週水曜・金曜午後7時～9時  
 所 総合運動公園テニスコート  
 対 一般(初心者・経験者)  
 料 1000円(半月体験コース、全4回)  
 申 葉月クラブ・大林さん(☎41-2116)

■内科・胃腸内科・内視鏡内科・腎臓内科・透析内科

## 宮野病院

丸亀市中府町4-13-28 TEL22-3171  
<http://www.miyano-hp.com>

- 特別養護老人ホーム 青の山荘
- 特別養護老人ホーム 宝樹リノ
- 介護老人保健施設 あおのやま
- 養護老人ホーム 綾歌荘
- グループホーム あやうたま
- デイサービス くりくま

関連施設

丸亀駅

せんとう 法律事務所

女性弁護士がご相談に対応致します。

要予約 TEL0877-85-6070  
 相談料/1時間あたり1万円+税

香川県弁護士会所属  
 弁護士 仙頭 真希子  
 弁護士 芳地 美希

## 春 短期水泳教室

楽しくて笑っちゃう春体験!

丸亀校日程	3日間コース 4/3(月)～5(水)
レディネススポーツクラブ日程	3日間コース 4/3(月)～5(水)

※時間・料金などは、各校へお問い合わせください。

伊藤スイミングスクール・レディネススポーツクラブ  
 丸亀校 丸亀市土器町東6丁目441 TEL0120-25-0450  
 レディネススポーツクラブ 丸亀市郡家町1556-1 TEL0120-28-6811

事前相談 随時開催中

一目一家族様全館貸し切り

## 邸宅型家族葬ホール

### 丸亀セレモホール 花水木

丸亀市郡家町3151-1 まごころ はなみずき

# 0120-056-873



# 図書館へ行こう!

**●おはなし会**  
綾歌=4月8日(土) 午前10時半  
飯山=4月8日(土) 午後2時  
中央=4月22日(土) 午後3時

**●ブックスタート**  
(3か月児健康診査時)  
ひまわりセンター= 4月18日(火)、25日(火)  
飯山総合保健福祉センター= 4月14日(金)

**●郷土にまつわる歴史講座**  
(協力:明治文庫の会)  
『丸亀城の石垣 ~石垣の積み方について~』  
日時=4月27日(木) 午後2時半  
場所=中央図書館会議室  
講師=東 信男さん (市文化財保護室長)

**●ブックバンク(本の交換会)**  
飯山=4月9日(日)、23日(日) 両日ともに 午前9時半~午後2時  
綾歌=4月16日(日) 午前9時半~午後2時  
中央=4月16日(日) 午前10時~午後2時



**『ときめく和菓子図鑑』**  
高橋マキ(文) 内藤貞保(写真)/山と溪谷社  
日本の文化の粋である和菓子の魅力を紹介。12か月別の季節の和菓子をはじめ、生菓子、半生菓子、干菓子の美しい写真を素材、用途、豆知識、合う飲み物とともに掲載。和菓子の知恵や和菓子の町を訪ねる旅も収録する。

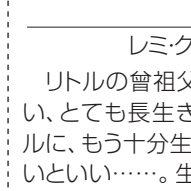

**『銀杏堂』**  
橋 春香(作・絵)/偕成社  
骨董屋「銀杏堂」の女主人・高田さんが世界中を旅して集めた、自慢の品々。そのひとつひとつに、めくるめく冒険物語が秘められているのです。高田さんが話してくれた、14の冒険のお話。

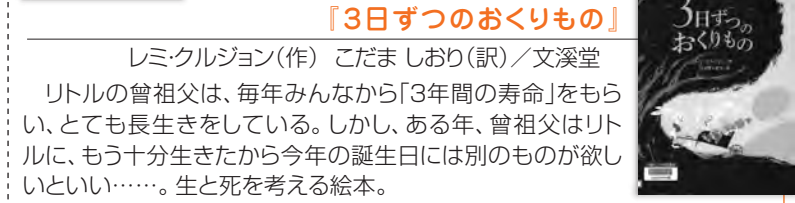

**『3日ずつのおくりもの』**  
レミクルジョン(作) こだましお(訳)/文溪堂  
リトルの曾祖父は、毎年みんなから「3年間の寿命」をもらい、とても長生きをしている。しかし、ある年、曾祖父はリトルに、もう十分生きたから今年の誕生日には別のものが欲しいといい……。生と死を考える絵本。

**4月の休館日**  
●中央図書館(☎22-3746) 10日、24日  
●綾歌図書館(☎86-5915) 3日、10日、24日  
●飯山図書館(☎98-2666) 3日、17日  
※綾歌図書館は、綾歌市民総合センターの耐震工事にともない、9月から休館します。

**移動図書館車「はくちょう号」**  
あなたの近くに本を届けます。  
絵本や紙芝居など約2500冊の本を積み、毎月1回71か所のステーションを巡回しています(小手島は年4回)。今年度からは、コープかかわコープ郡家(郡家町)、フジグラン丸亀(川西町)、綾歌保健福祉センター、綾歌ふれあいプラザ(綾歌町)の4か所が新たなステーションとして加わり、9月からは、アイレックス、富郷・岡田各コミュニティセンターに毎週日曜日巡回します。ぜひ、ご利用ください。  
※巡回日程表は、市内図書館3館、市役所、綾歌・飯山市民総合センター、各コミュニティセンターにあります。

**4月23日(日)~5月12日(金) 第59回 こども読書週間**  
「小さな本の大きなせがい」  
中央図書館では、こども読書週間にあわせて職場体験で中学生たちが作った紹介カードとその本の展示を行います。  
**読書通帳ができました**  
図書館では、読書通帳を配布しています。「丸亀市立図書館利用カード」を持参し、カウンターで手続きをしてください。

**ほっと一息**  
●数量期間限定の「さぬきのめざめ」。ぜひ食べてほしい!(凛)●マルカメラのコンテストにどんどん応募してください!(てん)●18歳以上の機会にマンホールカードを集めてみようかな(S)●14歳以上段「カフェ」いいですね。下段「放談」楽しそう。(中年明)

**綾歌市民総合センター 耐震改修工事を行います**  
綾歌市民総合センター ☎86-2311  
9月頃から約1年間の予定で、耐震改修工事を行います(この間、綾歌保健福祉センター内に仮庁舎を設置)。なお、綾歌市民総合センター2階の綾歌図書館は休館します。また、栗熊コミュニティセンターの耐震改修工事も同時に行います。期間中はご不便をおかけしますが、ご協力をお願いします。※仮庁舎への移転日程などは、決まり次第お知らせします。

**丸亀テニスクラブ** 宇多津インドアテニスクラブ スクール生募集中!  
広報持参で「体験無料」入会後に特典あり!  
さらに、体験当日入会者は入会金(3,240円)無料!  
※特典は丸亀店にてご利用ください。  
**丸亀 テニス** でネット検索! ※期間 H29/4/30まで  
エアコン付き! インドアコートで日焼けなし!  
インドアコート3面・アウトコート9面  
丸亀市川西町南2 TEL&FAX 0877-28-7219

花輪・寝台車・葬式一式(会館葬)  
**(有)花輪のよしだ**  
〒763-0082 丸亀市土器町東6丁目195  
寝台車受付 24時間 (0877) 23-5500 Fax (0877) 23-7890  
**吉田葬祭会館**  
〒763-0082 丸亀市土器町東7丁目153  
TEL・FAX (0877) 21-5045

# M arugame Bulletin Board

## みんなの掲示板

**募集**  
スキット英会話クラブ  
時 毎週日曜午前10時~正午  
所 生涯学習センター4階講座室3  
内 海外旅行など、中高年向けの英会話スキット実習  
料 受講回数により月額1000~3000円(テキスト代含む)  
問 中山さん(☎0800-3167-9772)

**丸亀ジュニアソフトテニス**  
スポーツ少年団員  
時 土・日曜、祝日の午後1時~4時  
所 運池公園・丸亀総合運動公園テニスコート  
内 ペテランコーチやお父さん、お母さんコーチと、男子学年関係なく練習しています。まずは、無料体験レッスンへ。  
問 大山代表監督(☎24-0003)

**まるがめじろさんまきり**  
2017  
時 6月11日(日)  
所 飯山北第一保育所西側の田んぼ  
内 どうろこバレー(中学生以上)、親子ソリレース、宝探しなど  
募 集 期 間 4月3日(月)~5月12日(金)  
問 飯綾商工会(☎080-223000)

**第15回里山ハイキング**  
時 4月23日(日)午前8時受付開始  
所 綾歌森林公園(口グハウス)駐車場  
内 つつじが咲く城山周辺をハイキング(小雨決行)  
料 3000円  
他 うどん接待あり  
申 綾歌町内の各コミュニティセンター  
問 NPO法人あやうた(☎080-9664-0125)

**平成29年度 JICAボランティア**  
あなたの技術・経験を開発途上国で生かしてみませんか?  
●青年海外協力隊、日系社会青年ボランティア  
●シニア海外ボランティア、日系社会シニア・ボランティア  
申 5月10日(水)までに、JICAウェブ応募サイトまたは郵送  
問 詳しくは、JICA四国(☎087-821-8824)

**お楽しみ手芸講座「金太郎」**  
時 4月20日(木)午前10時~正午  
所 市シルバー人材センター(塩屋町)  
定 15人  
料 6500円  
他 裁縫道具持参  
申 4月15日(土)午前11時~正午

**着付け教室 4月生**  
時 毎週火曜午前10時~正午  
毎週金曜午後1時~3時  
所 城西コミュニティセンター  
内 自分で着物を着る練習など  
他 見学・無料体験あり。着物の販売や乾洗はありません  
料 1回7500円  
問 三谷さん(☎0900-2896-23007)

**藤井学園から**  
●ジュニア体操体験教室  
時 4月15日(土)午前11時~正午

申 吉田さん(☎0800-5661-0913)  
車いす空手道教室体験  
空手道を通して、武道の精神と技能を育みませんか。  
時 毎週火・金曜午後7時~9時  
所 飯山総合運動公園体育館  
対 身体が不自由な人(健常者も可)  
問 宮本さん(☎0900-1003-9821)

**油絵アコンズ丸亀会員**  
白いキャンバスを自分色で染めてみませんか?  
時 第一・第三月曜午後1時~4時(毎月2回)  
所 生涯学習センター5階音楽室  
料 月額1500円  
問 小橋さん(☎22-25662)

**大人のための韓国語・英会話入門講座**  
時 5月11日から毎週木曜午後6時~7時(英会話)、午後7時半~8時半(韓国語)(全8回) 所 ひまわりセンター  
定 各講座15人(先着順)  
内 基本的なあいさつから買い物、道案内などの簡単な会話まで  
料 8000円(全8回分、テキスト代含む)  
申 国際文化交流協会・前田さん(☎0900-6489-2803) ※平日午前10時~午後6時のみ

**視覚障害者のためのパソコンボランティア養成講習会**  
時 5月8日(月)、10日(水)午後1時半~4時半、5月11日(木)午前10時~午後4時(全3回)  
所 香川県視覚障害者福祉センター  
対 県内在住で、パソコンの基本的な操作ができる人  
定 5人  
料 無料  
申 4月21日(金)までに、同センター(☎087-812-5506)

所 同校ユリカホール体操場  
対 小学生  
料 無料  
他 能力に合わせて指導。初心者歓迎  
問 同校体操部(☎22-25662)

**大人のための韓国語・英会話入門講座**  
時 5月11日から毎週木曜午後6時~7時(英会話)、午後7時半~8時半(韓国語)(全8回) 所 ひまわりセンター  
定 各講座15人(先着順)  
内 基本的なあいさつから買い物、道案内などの簡単な会話まで  
料 8000円(全8回分、テキスト代含む)  
申 国際文化交流協会・前田さん(☎0900-6489-2803) ※平日午前10時~午後6時のみ

**視覚障害者のためのパソコンボランティア養成講習会**  
時 5月8日(月)、10日(水)午後1時半~4時半、5月11日(木)午前10時~午後4時(全3回)  
所 香川県視覚障害者福祉センター  
対 県内在住で、パソコンの基本的な操作ができる人  
定 5人  
料 無料  
申 4月21日(金)までに、同センター(☎087-812-5506)

**着付け教室 4月生**  
時 毎週火曜午前10時~正午  
毎週金曜午後1時~3時  
所 城西コミュニティセンター  
内 自分で着物を着る練習など  
他 見学・無料体験あり。着物の販売や乾洗はありません  
料 1回7500円  
問 三谷さん(☎0900-2896-23007)

**藤井学園から**  
●ジュニア体操体験教室  
時 4月15日(土)午前11時~正午

**父さん、英語54点アップ!**  
(25点⇒79点)  
**生徒募集中**  
★グループ指導  
・中学生 英語と数学 月額15,000円  
★個別指導(1対2)  
・「学習の診断テスト」対策  
・大手前中、藤井中、附属中生  
・小学生エリート・高校英語 他  
おまえが? オーマイガー!  
**ただ塾** 丸亀市田村町1365-2(丸亀第2団地内)  
TEL (0877) 25-2815

**三浦内科**  
みちこ小児科  
●内科・消化器内科・循環器科・リハビリテーション科  
●小児科・アレルギー科  
丸亀市土器町東七丁目886 ☎0877-22-7311  
サービス付高齢者向住宅  
**はなみずき** 土器町  
さくら デイサービス  
入居者募集中 空室わずかです!  
丸亀市土器町東七丁目886 ☎0877-22-8833





重さ約1トンの緞帳を間近で撮影



辻井伸行さんらが演奏したスタインウェイピアノ

SINCE 1969  
**47**年間  
ありがとうございました  
丸亀市民会館

## 文化の殿堂 共に歩んだ47年

3月14日(火)、市民会館で「市民会館見納め見学会」が行われました。市内外から参加した57人は、大ホールの緞帳や調光室、楽屋、音響室などを見学したほか、舞台演出のひとつである、せり上がり<sup>どんちゅう</sup>を体験。参加者は、写真やビデオを撮影しながら、目に焼き付けていました。



調光室も見学



瀬戸内海をイメージした壁画「太陽のほほえみ」



出演者気分で奈落からせり上りを体験

編集と発行 丸亀市役所市長室秘書広報課  
〒763-8501 丸亀市大手町二丁目3番1号

**引京極賞**  
開設五周年記念特選

4/5(水)  
オープニングライブ  
**mimika**  
パワフルライブ  
①13:20 ②17:00  
イベントホール

4/7(金)  
**奈月れい**  
歌謡ショー  
①13:00  
②16:00  
イベントホール

4/9(日)  
**原口あきまさ**  
ものまねライブ  
①13:00  
②15:00  
イベントホール

仮面ライダーエグゼイド ショー  
4月8日(土)  
①11:00  
②15:30  
屋外ステージ  
観覧無料

4/8(土)  
ロボットショー &  
ロボット操縦体験  
①13:00  
②17:00  
イフオアメゾン付近

4/5(水)・10(日) ブルーナイターエンジェルによる  
「ラウンド&チェッカーガール」  
海上ステージ

**BOAT RACE まるがめ**  
開門は10:00からとなります。  
未成年者は、保護者引率者同伴で入場できます。  
(14:00以降は、入場料100円)

～主な開催日程～  
**引京極賞**  
開設六十五周年記念特選

4/5(水) 6(木) 7(金)  
8(土) 9(日) 10(月)

安岐良人杯争奪 **瀬戸の大魔神大賞**

4/30(日) 5/1(月) 2(火)  
5/3(祝) 4(祝) 5(祝)

丸亀のいいところを、セカイへ発信 #marucamera

**マルカメラ**

産業振興課 ☎24-8844

ここにこウオーク  
フォトコンテスト開催!!

優秀作品には  
飯南の桃を  
進呈!

飯南の見頃の桃の花を撮影して投稿!

詳しくは、ホームページをご覧ください。  
期限: 4月15日(日)まで



さわのひろみちゃん  
澤野寛未 (H27.5.7生)  
山北町  
元気で健康に  
これからも育ってね♥



おがわえいとちゃん  
小川瑛人 (H27.7.21生)  
土器町  
いつもかわいい笑顔をありがとう♥  
これからも詩月と仲よくね♪

## わが家のアイドル

★1歳から3歳までのお子さんを紹介します!  
★申し込みは、秘書広報課 ☎24-8801へ

