

12

平成30年
(2018)

P.2-3 特集

旧重元果物店から始まる物語



JR丸亀駅周辺の商店街などを舞台にした
フェスティバル「おしるのまちの市」の様子

旧重元果物店から始まる物語

都市計画課 ☎24・8812

JR丸亀駅から南東に徒歩1分の場所にある旧重元果物店(浜町1-5-2・表紙参照)。かつて丸亀の商店街の玄関口としてにぎわいました。現在は普段シャッターが降りていますが、近年まちづくりの拠点としていろいろなイベントで利用され、今後の活用方法が注目されています。



どんな建物？

1階は元店舗、2階は外壁を黒漆喰塗と黒色タイル貼で仕上げられており、県内では丸亀と多度津で限定的に見られる手法で大正12年に建築されました。地域色のある建築意匠の遺構として貴重で、登録有形文化財に選ばれています。

近年の使われ方

駅から徒歩1分の立地や、建物の歴史的価値などを考え、にぎわいづくりに生かそうと市が数年前から旧重元果物店を借り、管理しています。2013年には、瀬戸内国際芸術祭で丸亀を訪れた人をおもてなしする場所として活用。その後、駅周辺で開催される「おしろのまちの市」、「まるがめみちあかりプロジェクト」などのイベントで活用されています。また、2016年に開催された、遊休不動産の利活用を県内外の人で考える「リノベーションスクール」の対象物件の1つとして活用方法を議論しました。その後も有志が集まり、旧重元果物店の活用方法を議論する会が定期的に開かれています。

最近、旧重元果物店を会場にしたイベントなどが増えてきました。市では、中心市街地にぎわうような活用方法を、今後も考えていきます。

建物所有者のコメント

旧重元果物店(重元青果物問屋・小売部)は、明治30年の創業に遡り、時代の変化の中で広く内外の果物を扱う専門店として歩んで参りました。かつては紡績工場の女性従業員たちが、お盆、年末の帰省時に故郷へのお土産として果物を求め、長い列を作ったそうです。店に並ぶ果物の種類には戦前は中国や台湾産が、戦後は広く環太平洋地域のモノが加わり、各時代の反映がありました。店舗建物は築100年近くなりますが、多くの方々のご尽力で種々の催事に利用いただきという新たな出番を頂戴し、町の活性化に少しでもお役に立てているのであればありがたいことだと存じます。

今般MIMOCAの長期休館に伴い、ここに一部機能が移転され未来を担う子どもたちが多く集い、遊び、学ぶ場となれば望外の喜びです。

地味な建物ですが、歴史の味わいを多少でも醸しつつ次世代に繋がって欲しく、ぜひと願っております。



昭和16年に撮影した重元果物店

旧重元果物店で、今後こんなイベントやります!

重元果物店+ オープントーク Vol.3

丸亀に関わるテーマについて、様々な角度から探るイベントです。第3回目は「旅ベーグル」店主の松村純也さんを招き、「マルナカとミモカ-移住者からみた丸亀」をテーマにお話を伺います。

- 【日時】12月8日(土) 午後7時~8時半
- 【定員】20人(要申込)
- 【料金】500円(ベーグル付き)
- 【申し込み】重元果物店+ (メール: shigemotoplus@gmail.com)



いしがきのまちの市

丸亀駅周辺の商店街などを舞台に「おしろのまちの市」を定期的で開催している「いち実行委員会」が、丸亀城の崩れた石垣のために企画したイベントです。同委員会は、参加店舗からの参加費全額や、販売価格の一部を、石垣修復のために丸亀市に寄附する予定です。

- 【日時】12月1日(土)~8日(土) 午前10時~午後4時
- 【内容】県内から12店舗の美味しいモノや素敵なモノが集まります
- 【問い合わせ】同委員会(メール: oshironomachi@yahoo.co.jp)

詳しくは

いしがきのまちの市



フィールドミュージアム丸亀 断面マチヤ・プロジェクト

町家解体後の空き地で見える残された壁面からは、そこにあった町家のカタチや建築時の技術などを知ることができます。そんな町家のカタチを「断面マチヤ」と名付け、これを平面的作品で表現し、丸亀城下町のことを語り合う交流会を開催します。まちを知ることから、その再生につなげようとする催しです。

- 【日時】トーク交流会 / 12月15日(土) 夕方から 展示 / 12月14日(金)~16日(日)
- 【問い合わせ】NPO法人土壁ネットワーク・大西さん ☎85-5126
- ホームページ: <http://www.field-museum-marugame.org>



丸亀ここがMIMOCA

小さなお子さんから大人まで、多くの人にMIMOCAを楽しんでもらえるプログラムを、旧重元果物店で行います。

- 【日時】平成31年1月5日(土)~3月31日(日) 午前10時半~正午、午後1時~4時半 ※火・水曜はお休みです。詳細は、美術館ホームページをご覧ください。
- 【内容】●MIMOCAでひとやすみ(MIMOCAや猪熊についての資料が見られます。) ●造形体験(簡単な工作などを楽しめます。) ●対話型鑑賞(猪熊の作品を印刷したカードを見ながらお話やゲームを楽しめます。)
- 【料金】無料
- 【問い合わせ】同美術館 ☎24-7755

4つの内容でお待ちしています



新春初歌い
カラオケイベント
出場者募集 **20人**

日時 2019年1月12日(土) 午後1時受け付け、午後2時開始

場所 ポートレースまるがめ 特別観覧施設「ROKU」
丸亀市富士見町4-1-1

参加費 無料! 軽食や記念品あり

イベントスケジュール

午後1時~	出場者受け付け
午後2時~	カラオケスタート
午後3時~	休憩(ティータイム) ポートレース体験(参加費別途)
午後4時~	カラオケ再開
午後5時半	イベント終了(予定)

申込方法 「郵便はがき」からお申し込みください!

【記載事項】 (1)郵便番号、(2)住所、(3)氏名、(4)年齢、(5)電話番号、(6)来場人数(出場者1人・観覧者1人まで)、(7)歌う曲目・歌手名

【あて先】 〒763-0066丸亀市天満町1丁目12番18号
中讃ケーブルビジョン「カラオケイベント事務局」係

【申込締切】 郵便はがき/12月10日(月) <必着>

※応募多数の場合は抽選になります。当落結果は、12月20日(木)までに当事者のみに書面送付にて通知します。通知が無い人は落選になります。ご了承ください。未成年の人の出場は保護者の同伴が必要です。来場者はイベント終了までの観覧をお願いします。

※主催者や中讃ケーブルビジョンが当日の様子を撮影します。

イベントの様子は中讃テレビ「CVCニュース(121ch)」で放送予定!
【問い合わせ】 中讃ケーブルビジョン カラオケイベント事務局
☎24-6110(平日午前9時~午後5時)

丸亀ドイツ兵俘虜楽団の足跡を辿る音楽フェスト 2018まるがめ第九演奏会

ドイツ兵俘虜楽団の足跡を辿って……
響け、歓喜の歌

日時 12月9日(日) 午後2時開演
場所 アイレックス
指揮 加藤 完二
演奏 丸亀シティフィルハーモニックオーケストラ(MCO)
独唱 田井友香(ソプラノ)、藤井麻美(アルト)、
芹澤佳通(テノール)、長船伸夫(バリトン)

料金 一般 2000円 【全席自由】
高校生以下 1000円



2018まるがめ第九プレコンサート

日時 12月2日(日) 午後2時開演
場所 本願寺塩屋別院(塩屋町)
内容 ドイツとの交流に関する講演、MCOのミニコンサート、ソリストとまるがめ第九合唱団による合唱、ドイツ兵俘虜のパネル写真展

料金 無料
その他 駐車場はありません
問い合わせ 丸亀ドイツ兵俘虜楽団の足跡を辿る会事務局(アイレックス内) ☎86-6800

あの美しい石垣をもう一度

広聴広報課 ☎35-8891

現在、丸亀城の石垣の一部(7月に丸亀城跡の南西部に位置する帯曲輪石垣、10月に帯曲輪西面石垣、三の丸坤櫓跡石垣)が崩落したことを受け、市では、修復に向けた推進体制をとり「丸亀城石垣崩落対策本部」を設置しました。

また、早急な工事着工を目指し、熊本城を修復する熊本市へ土木技師など5人を派遣し、視察してきました(10月31日~11月1日)。

視察で得たことや今後の流れなど

崩落した石垣の保管場所や最適な工事の進め方、発注(契約)方法などについて教わりました。

今後は、文化財価値の保全と、文化・観光資源としての活用に配慮しながら、崩れた部分の緊急対策工事を行い、その後、本格的な復旧工事に着手します。

一部通行可能に

石垣崩落に伴って立ち入り禁止にしていた城内南西部に、う回路を設置し、通行可能にしました。
(天守・資料館・城内案内所は通常営業しています)



石垣修復や募金などの呼び掛けとして、骨付じゅうじゅうのシンボルマークを作成。丸亀城関連イベントや職員の名刺でアピールしていきます。

ご支援をよろしくお願いいたします

早期の修復が望まれますが、長い年月と多額の費用が見込まれます。全国の皆さんからありがたい励ましの言葉や寄附を賜り感謝しています。今は一部立ち入り禁止となっている丸亀城ですが、一日も早く元の姿に戻れるようがんばっています。

今後ともご支援・ご声援をよろしくお願いいたします。

なお、寄附金・募金の状況は下記のとおりです。(11月13日現在)

- | | |
|---|---|
| ■「がんばれ!丸亀城応援募金」
募金箱13か所 836,202円 | ●株式会社高橋造園 50,000円
(個人2人)ふるさと納税は除く
計1,100,000円 |
| ■企業・団体・個人などからの寄附金(団体) | ■「がんばれ丸亀城支援金」30件
(専用口座振込) 273,000円 |
| ●もみじ祭り実行委員会(募金) 6,118円 | ■丸亀市ふるさと納税
(ふるさと丸亀応援寄附金)による寄附金
「丸亀城を守り後世に残す事業」
(4月1日~10月26日) 977件
16,928,300円 |
| ●丸亀男声合唱団コール・メル
(コンサート2018・募金) 6,265円 | 「日本一の高さを誇る丸亀城石垣を
修復する事業」
(10月27日~11月13日) 161件
4,240,000円
(敬称略・順不同) |
| ●ふれ愛の町 みなみをつくる会(募金) 40,967円 | |
| ●土器川ロマンの会 500,000円 | |
| ●丸亀グラウンド・ゴルフクラブ
(企業) 24,100円 | |
| ●丸亀市建設業協会 1,000,000円 | |
| ●丸亀市設備業協会 500,000円 | |
| ●拓東工業株式会社 300,000円 | |

ご支援の方法は以下の3通りです。

「がんばれ!丸亀城応援募金」の募金箱を設置しています

設置場所: 市役所本館ロビー、生涯学習センター1階、ひまわりセンター1階、飯山・綾歌市民総合センターの各1階、本島・広島島の各市民センター、市観光案内所(JR丸亀駅構内)

がんばれ丸亀城支援金

寄附金控除の対象になります。
【振込先口座】
百十四銀行 丸亀支店 普通口座
口座番号:2214389
口座名義:がんばれ丸亀城支援金(ガンバレ マルガメジョウシエンキン)
※百十四銀行各店舗から専用の振込用紙を使用すれば、手数料は無料です。詳しくは、市ホームページをご覧ください。

ふるさと丸亀応援寄附金 ふるさと納税

寄附金の使い道に「日本一の高さを誇る丸亀城石垣を修復する事業」を選択し、寄附をお願いします。
パソコン、スマートフォンからでもご寄附可能です。
※丸亀市民の人には返礼品はありません。

ふるさとチョイス丸亀 検索



丸亀城「正月三が日おもてなし」

新年を迎え丸亀城を訪れた人に、あめ 飴湯の接待と、丸亀城人力車芸人による新年初笑いをお届けします。

日時 2019年1月1日(祝)~3日(木)

午前10時~正午

場所 丸亀城大手門広場



問い合わせ: 丸亀市観光協会 ☎22-0331

丸亀城「正月事始め」

12月13日は“正月事始め”と言われています。新年に丸亀を訪れる観光客を気持ちよく迎えるため、丸亀城大手門のすす払いを行います。

日時 12月13日(木) 午後1時~3時

場所 丸亀城大手門



問い合わせ: 丸亀市観光協会 ☎22-0331

問い合わせ：同センター ☎22-6974

子育て中、「ほんの少しの間でいいから助けてほしい」と思うことはありませんか？ファミサポは、子育ての援助をしてほしい人と援助をしたい人が会員となって、一時的に子育てを助け合う有償ボランティアです。



丸亀市ファミリー・サポート・センター
アドバイザー

1 援助の申し込み

2 援助の依頼

3 事前打ち合わせ/活動開始

5 活動報告

4 活動終了
料金支払い

おねがい会員

(子どもの送迎や預かりなど
子育ての援助を受けたい人)

- 市内在住または在勤の人で、おおむね生後6か月から小学6年生までの子どもをお持ちの人

両方会員

おねがい会員と
まかせて会員の
両方を兼ねる人

まかせて会員

(子育ての援助を行いたい人)

- 市内在住または在勤の20歳以上の人
- 自宅で子どもを預かることができ、「まかせて会員養成講座(ファミサポ開催)」を修了した人

12月1日スタート!

マイチャレかがわ!

健康ポイントを貯めよう!

県は、健康づくりを後押しする環境づくりを推進するため、かがわ健康ポイント事業「マイチャレかがわ!」を開始します。

◎どうやって健康ポイントを貯めるの?

スマートフォンアプリまたは、記録シート(紙)を用いて…

- ウォーキングや朝ごはんを食べるなどの目標「マイチャレンジ(マイチャレ)」の達成
- 健康診断やがん検診の受診、献血などの社会参加

◎健康ポイントが貯まったら?

一定の健康ポイント数を獲得した人は、下記の受付窓口で「マイチャレカード」を受け取り、県内の協力店で同カードを提示するとサービスを受けることができます。

また、賞品が当たる抽選にも参加できます。

実施期間：12月1日(土)から平成31年3月1日(金)まで

対象：小学生以上の県民

受付窓口：中讃保健福祉事務所、丸亀市役所保険課、ひまわりセンター(健康課)、飯山・綾歌各市民総合センター、広島・本島市民センター

問い合わせ：同運営事務局 ☎087-861-8139(平日の午前10時～午後5時のみ)

※参加方法など詳しくは、県広報の12月号または

マイチャレかがわ 検索 (https://mychalle-kagawa.com)

12月3日～9日は「障害者週間」

福祉課 ☎24-8805



障がい、障がい者って?

- ▶障がい：身体・知的・精神(発達を含む)障がい、そのほかの心身の機能障がいの総称
- ▶障がい者：上記の障がいや社会的障壁により、日常生活や社会生活において継続的に制限を受ける人

社会的障壁って?

障がいのある人が、日常生活や社会生活を送るうえで壁になるもの

事物：段差などバリアフリー化されていない施設や設備など

制度：使用しにくい制度など
慣行：障がいのある人を意識していない習慣、文化など

観念：障がいのある人への偏見など意識上のもの

障がい者にとって、日常生活でどんな社会的障壁があるのか、どうすればその壁を取り除くことができるのかをこの機会に考えてみませんか?

一人一人が障がいを理解し、だれもが心豊かな生活を送れる社会をともにつくっていきましょう。



パパ、ママ休みとれた?

市キッズウイーク推進協議会 ☎22-2371

有給休暇を取得してキッズウイークを楽しもう!



市では、今年度から親子が一緒にまとまった休日を過ごす機会を増やそうと、「キッズウイーク」を全国で初めて導入しました。

知ってる? キッズウイーク

幼稚園や認定こども園、小学校など、学校行事の振替休日を、ほかの時期の土・日曜や連休と組み合わせで新たな連続した学校休業日にすること。

この子どもの休みに合わせて、親も有給休暇を取得し、一緒に過ごす時間を増やすことで、家庭教育の充実や地域社会のふれあいを促進するとともに、働く人たちが有給休暇を取得しやすい職場環境づくりに努めます。

実施した結果は……

同協議会では、4月27日から7月16日までに“キッズウイーク”を先行実施した小学校5校、中学校3校、認定こども園1園、幼稚園3園の計12校(園)の保護者を対象に、同制度に対するアンケート調査を行いました(インターネット上に設置した回答ページにて集約。保護者数3177人に対して回答者数438人と、約15%が回答)。

※平成30年度実施の“キッズウイーク”は、全国一斉ではなく、幼稚園、認定こども園、学校ごとに設定されています。

例) 6月11日(月)を振替設定日とする

(この日に有給休暇を取得)

6月9日(土)～11日(月)の3日間はキッズウイーク

◎認知度

「漠然と知っていた」を含め、約7割の人が「知っていた」と回答しました。

◎休暇を取得できたか?

全体の4分の1程度(24.70%)が取得できたが、過半数以上の保護者は取得できなかった。

◎キッズウイークの過ごし方は?

- 子どもを遊びに連れて行った
- 家でゆっくりと休養した
- 家族で食事に行った など

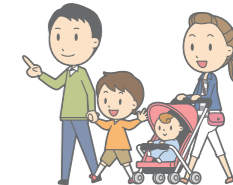

◎休暇を取得できなかった人はなぜか?

取得できなかった保護者は、全体の4分の3(75.30%)と非常に多かった

その理由は……

- 休むと同僚の迷惑になる
- 仕事量が多くて休んでいる余裕がない
- 人手不足で交代する人がいない
- 職場環境や雇用形態などで、有給休暇が自由に取得できない など



今後の課題

長期連休の前後は有給休暇が取得しにくい

有給休暇が取得しやすい職場環境の改善

全市一斉にしてほしい

この調査結果を参考に、学校と幼稚園などの連携を協議していく

職場の人手不足の現状から、自主的ではなく有給休暇取得の義務化を

平成31年4月から労働基準法の改正を施行

こんな効果も

親子で過ごす時間が増えると、遠出するなど観光需要が創出され、地域活性化も期待できます。協議会では、今後も更なるキッズウイークの普及に努めます。

●級別職員数の状況

(30.4.1現在)

区分	1級	2級	3級	4級	5級	6級	7級	8級	計
標準的な業務内容	主事、技師	副主任	主任	主査	副課長、担当副主幹	課長、副課長	部長、課長	部長	
職員数	157人	155人	149人	210人	194人	69人	28人	4人	966人
構成比	16.3%	16.1%	15.4%	21.7%	20.1%	7.1%	2.9%	0.4%	100%

●職員手当の状況

■期末・勤勉手当(30年度支給割合)

区分	期末手当	勤勉手当
6月期	1.225月分	0.9月分
12月期	1.375月分	0.9月分
計	2.6月分	1.8月分

(注)期末・勤勉手当は国に準じて職制上の段階、職務の級などによる加算措置をしています。勤勉手当の支給割合は、標準のものです。人事院勧告などにより、今後変更の場合があります。

平成29年度の退職手当の一人当たり平均支給額は1,830万円です。

■退職手当

区分	自己都合	勤奨・定年
勤続20年	19.6695月分	24.586875月分
勤続25年	28.0395月分	33.27075月分
勤続35年	39.7575月分	47.709月分
最高限度額	47.709月分	47.709月分

●特別職の報酬などの状況

(30.4.1現在)

区分	月額	期末手当(30年度支給割合)
給料	市長	97万3000円
	副市長	76万7000円
	教育長	69万3000円
	モーターボート競走事業管理者	64万2000円
報酬	議長	58万7000円
	副議長	51万3000円
	議員	45万8000円

(注)人事院勧告などにより、今後変更する場合があります。



市職員採用試験のお知らせ

職員課 ☎24-8802

職種	採用予定人数	第一次試験日	受付期間
土木(職務経験者)	1人程度	平成31年 1月13日(日)	11月30日(金)~ 12月14日(金)
建築(職務経験者)	1人程度		

■試験案内は、11月28日(木)から市役所案内所、綾歌・飯山市民総合センター、ハローワーク丸亀で配布します。受験資格など詳しくは、試験案内をご覧ください。

「環境にやさしい事業所」に登録しませんか?

環境安全課 ☎24-8836

市では、環境に配慮した自主的な活動を行っている事業所を応援する「環境にやさしい事業所」登録制度を設けています。

登録すると……

- 企業のイメージアップ
- 入札指名簿登録時の発注者別評価点数で加点あり
- 総合評価方式の一部の評価項目で加点あり
- 入札加点対象の環境講演会の招待状が個別に届く

登録の対象は営利・非営利を問いません。支店・支社なども含みます。

現在、市内の160以上の事業所が登録。登録方法など詳しくは、市ホームページをご覧ください。

丸亀市 環境にやさしい事業所 検索 ※登録には審査があります。

太陽熱利用システム設置費の補助金が出ます

(付け替えも補助対象)

環境安全課 ☎24-8836

■要件

- 設置完了時、市に住民票のある人
- 市内の自ら居住する住宅に太陽熱利用システムを設置またはシステム付きの住宅を購入する人
- 市税の滞納が無い人
- 市の太陽熱補助金の交付を受けたことがない人

■補助金額

- 補助対象経費(機器と設置工事費)に1/10をかけた額(千円未満切り捨て)
- 補助上限額
 - 自然循環型：3万円
 - 強制循環型：10万円

自然循環型：太陽熱を集めて給湯するもの
強制循環型：不凍液などを強制循環するもの

(注)財団法人ベターリビングの優良住宅部品の認定を受けた未使用のもの

予約申請締め切り：平成31年2月28日(木)
交付申請締め切り：平成31年3月22日(金)

予約の申請額が予算額に達した時点で受け付けを終了します。
市のホームページもご覧ください。

市職員の給与状況をお知らせします

職員課 ☎24-8802

市職員の給与は、人事院勧告やほかの地方自治体との均衡を考慮して、条例で定められています。ここでいう給与には、基本給である給料のほかに期末・勤勉手当、扶養手当、住居手当、通勤手当などがあります。

1 職員数の状況

●職員の状況

■部門別職員数の状況

(各年4.1現在)

区分	職員数		
	平成29年	平成30年	増減数
一般行政部門	7人	7人	0人
議会	134人	128人	△6人
総務	35人	35人	0人
税務	232人	236人	4人
民生	93人	92人	△1人
衛生	0人	0人	0人
労働	28人	27人	△1人
農林水産	20人	14人	△6人
商工	53人	51人	△2人
土木	602人	590人	△12人
小計	133人	138人	5人
特別行政部門	119人	119人	0人
教育	252人	257人	5人
消防	854人	847人	△7人
小計	33人	32人	△1人
普通会計	14人	13人	△1人
水道	29人	30人	1人
下水道	45人	44人	△1人
モーターボート	121人	119人	△2人
その他*	975人	966人	△9人
小計			
合計			

*その他：国保事業、介護保険事業など

■職員の採用状況(30年度)

職種	採用者数	前年度退職者数(参考)
行政事務	10人	12人
消防	4人	4人
土木	1人	5人
電気	1人	0人
保育士・幼稚園教諭	14人	14人
保健師	0人	1人
調理員	3人	2人
衛生清掃員	1人	2人

(注)再任用職員などを除く

■年齢層別職員数の状況

(30.4.1現在)

年齢層	職員数(966人)
56歳~	128人
52歳~55歳	76人
48歳~51歳	110人
44歳~47歳	131人
40歳~43歳	120人
36歳~39歳	62人
32歳~35歳	80人
28歳~31歳	111人
24歳~27歳	92人
20歳~23歳	56人
20歳未満	0人

2 職員の給与状況

●人件費の状況(普通会計決算)

区分	住民基本台帳人口(平成29年3月31日現在)	歳出額(A)	人件費(B)	人件費率(B/A)
29年度	113,474人	398億3659万円	70億1184万円	17.6%

(注)人件費には、特別職に支給される給料、報酬などが含まれています。

普通会計とは：一般会計と特別会計のうち、水道及びモーターボート競走事業会計などの公営事業会計を除いた会計を言います

●職員給与費の状況(普通会計決算)

区分	職員数(A)	給与費				一人当たり給与費(B/A)
		給料	職員手当	期末・勤勉手当	計(B)	
29年度	854人	30億6165万円	5億4475万円	12億926万円	48億1566万円	563万円

(注)職員手当には、退職手当は含まれていません。

●職員の初任給の状況(30.4.1現在)

区分	全職種	初任給
市	大学卒	18万5800円
	高校卒	15万1500円
国	大学卒	17万9200円
	高校卒	14万7100円

●経験年数・学歴別平均給料月額

(30.4.1現在)

区分	学歴	経験年数	経験年数	経験年数
		10~15年	15~20年	20~25年
一般行政職	大学卒	26万5000円	32万8100円	37万1400円
	高校卒	21万8900円	28万4700円	32万7500円
技能労務職	高校卒	21万5600円	—	34万2200円

(注)100円未満を端数処理(四捨五入)した値です。

●職員の平均給料・給与月額および平均年齢の状況

(30.4.1現在)

区分	平均給料月額	平均給与月額	平均年齢
全職員	31万1399円	37万4337円	41.7歳
一般行政職	32万4528円	39万2367円	43.3歳
技能労務職	32万8145円	37万8887円	46.3歳

(注)内訳の職種は代表的なものであり、全職種ではありません。期末・勤勉手当は含まれていません。

丸亀市の市外局番 0877

まちづくり大賞は飯山北地区に

市民活動推進課
☎24-8809

丸亀市コミュニティ協議会・自治会長研修会が、10月10日(水)生涯学習センター3階ホールで開催され、コミュニティの事例発表や講演会がありました。当日は、コミュニティ功労者・自治会功労者表彰が行われ、36人の皆さんが受賞されました。

また、今年度から新たに団体表彰が行われ、住みよい地域づくりに大きく貢献した6自治会が受賞されました。地区コミュニティ協議会の活動を通して、まちづくりの発展に貢献し、その功績が顕著なコミュニティに対しては、平成28年度から「まちづくり大賞」を贈呈しています。今年度の受賞コミュニティは次のとおりです。

◆まちづくり大賞

- 飯山北地区コミュニティ推進協議会
「地域子ども会支援事業」

◆優秀賞

- 岡田コミュニティ
「地域で子どもを包む未来へ向けたまちづくり」

◆敢闘賞

- 住みたくなるまち土器
「私たちの防災マップ作成を通じたコミュニティ活動の活性化」
- 川西地区地域づくり推進協議会
「共助社会の構築に向けて
～自治会加入促進活動」



おめでとう!
飯山北地区コミュニティ推進協議会

コミュニティではこんな活動をしています

- | | |
|--|--|
| ◎ 広報事業
コミュニティ広報誌の発行、
ホームページでのPR | ◎ 福祉
高齢者慰問、介護予防事業、
居場所づくり事業 |
| ◎ 健康
健康講演会、各種料理教室 | ◎ 防災・防犯
防犯パトロール、地域防災訓練 |
| ◎ 環境美化
清掃活動 | ◎ 地域の交流事業
ふれあいまつり |

城坤コミュニティセンターが完成

利用開始日：12月3日(月)

耐震不足と老朽化などにより平成28年6月から休館し、建て替え工事を行ってきた城坤コミュニティセンターが完成しました。場所は以前と変わらず、建物の広さがほぼ倍になり、より利用しやすくなりました。

- 住所：今津町283番地
- 問い合わせ：☎23-8129(城坤コミュニティセンター)



年末年始の業務案内

市役所代表
☎23-2111

市役所の業務は、年末は12月28日(金)まで、年始は1月4日(金)からです。ただし、出生・死亡・婚姻など戸籍の届け出は、市役所・市民総合センターの守衛室で受け付けます。

■主な施設の業務案内

施設名	年末12月	年始1月	施設名	年末12月	年始1月
市役所	28日(金)まで	4日(金)から	資料館	16日(日)まで (資料整理のため)	4日(金)から
本島・広島市民センター			エコ丸工房	27日(木)まで	5日(土)から
綾歌・飯山市民総合センター			市民体育館・飯山総合運動公園・サン・ビレッジ土器川	27日(木)まで	4日(金)から
ひまわりセンター			中央図書館・綾歌図書館・飯山図書館	28日(金)まで	5日(土)から
綾歌保健福祉センター			ミモカ(美術館)	24日(振)まで	以後は改修工事による休館予定
飯山総合保健福祉センター 入浴施設は12月27日(木)まで、1月5日(土)から 歩行プールは12月27日(木)まで、1月7日(月)から			アイレックス	28日(金)まで	4日(金)から
生涯学習センター・児童館			湯舟道	30日(日)まで	3日(木)から
東小川児童センター					
飯山総合学習センター (ただし、飯山図書館は5日(土)から)					

年末年始

ごみ収集・し尿くみ取りの業務案内

クリーン課
☎58-7453

燃えるごみの収集

収集地区	12月最終	1月最初
月・木コース地区	31日(月)	7日(月)
火・金コース地区	28日(金)	4日(金)
本島・広島地区	26日(水)	4日(金)



クリーンセンター丸亀(川西町南)への持ち込み ☎58-7453

ごみの種類	年末年始	持込時間
資源ごみ	12月28日(金)まで	午前9時～正午
	1月4日(金)から	午後1時～4時

※資源ごみは透明・半透明の袋で持ち込みできます。

クリントピア丸亀(土器町北)への持ち込み ☎56-1144

ごみの種類	年末年始	持込時間
可燃・不燃ごみ 粗大ごみ	12月27日(木)・28日(金)	午前9時～11時 午後1時～4時
	1月4日(金)から	午後1時～4時

※家庭ごみを可燃・不燃ごみに分別して透明な袋に入れてください。分別できていない場合は、持ち帰っていただくことがあります。なお、分別のうえ指定ごみ袋に入れた可燃・不燃ごみは、無料です。

※2トントラック以上の車両で持ち込む場合は、搬入許可書が必要です。クリーン課(☎58-7453)にお問い合わせください。

粗大ごみ収集の受け付け 専用電話 ☎58-7455

年内に収集を希望する人は、12月20日(木)までにお申し込みください。

し尿くみ取りの受け付け ☎58-7453

年内にくみ取りを希望する人は、12月20日(木)までにお申し込みください。

※締切日までにお申し込みの人は12月28日(金)までのくみ取りとなります。締切日を過ぎてお申し込みの人は来年年始以降のくみ取りとなります。申し込みの日付にはご注意ください。

12月10日～平成31年1月10日

年末年始の交通安全県民運動

丸亀市交通対策協議会
(環境安全課内) ☎24-8836



日没前後の時間帯は、車と歩行者の死亡事故の1時間当たりの発生件数が、昼間と比べて約4倍です。これからの時期は、日没が早くなり、年末年始は帰省・初詣などに伴って交通量が増え、交通事故の多発が予想されます。

いつもの道と油断せず、確実な安全確認をして、交通事故に気をつけましょう。



【ドライバー】

- ◎早めにライトを点灯し、こまめに切り替えましょう。ライトは上向きが基本です。下向きライトでは、照射距離が短いため事故の危険性が高まります。対向車や先行車がないときはライトを上向きにして走行しましょう。

【前照灯の照射範囲】

- 下向き……前方約40メートル
- 上向き……前方約100メートル

(上向きにした場合、約100メートル先の歩行者や落下物、障害物を発見できる。)



【歩行者・自転車】

- ◎夕方以降の外出は、明るい服装で必ず反射材を着用しましょう。
- ◎道路を横断するときは横断歩道を利用し、左右の安全をよく確かめましょう。



第50回 交通安全ポスター展

年末年始の交通安全県民運動期間中、市内の小・中学生が描いたポスターの入賞作品を展示します。

期間◆12月10日(月)正午～平成31年1月10日(木)

場所◆ゆめタウン丸亀 2階 緑のエスカレーター南側



いきいき健康教室

地域包括支援センター ☎24-8933

口腔機能を高める方法について、みんなで楽しく学べる教室。歯科衛生士が指導します。

コース	冬コース①	冬コース②
日程	(火曜日) 12月11日・25日 1月8日・22日 2月5日・19日	(水曜日) 12月5日・19日 1月16日・30日 2月6日・20日
時間	午後1時半～3時	午後1時半～3時
場所	ひまわりセンター 4階 研修会議室3	栗熊 コミュニティセンター

対象＝市内在住の65歳以上の人
定員＝各コース20人（申込順）
料金＝無料

その他＝全6回で1コースの教室です。過去にすでに受講された人も再度申込可能。

申し込み＝各コース開始3日前までに、地域包括支援センターへ



平成31年度からの敬老祝金を見直します

高齢者支援課 ☎24-8831

多年にわたり社会に貢献してきた高齢者を敬愛し、長寿をお祝いするために、毎年9月に敬老事業の一環として敬老祝金を贈呈しています。

しかしながら近年、超高齢化や平均寿命がのびたことなどから、今後は、医療や介護などに多くの費用がかかることが予想されます。

そこで、敬老事業のあり方を高齢者施策の充実なども含めて再検討しました。

市ではこれまで、『敬老事業についてのアンケート』などを実施し、市民の皆さんの声も聞きながら、見直しを進めてきました。これからも、高齢者が住み慣れた地域で安心して生活を続けていけるような福祉行政を目指していきます。ご理解・ご協力をお願いします。

- これまで
- 77歳のとき1万円
- 88歳のとき2万円
- 99歳以上 3万円

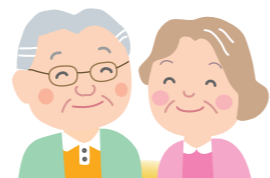

- 平成31年度から
- 88歳のとき2万円
- 99歳のとき3万円

※1月1日から12月31日までの間に、その年齢になる人が対象。（ただし、その前年の12月31日から9月1日まで引き続き丸亀市に住所がある人）

男女共同参画川柳コンテスト結果

(テーマ) 家庭における男女共同参画

◆最優秀賞

ありがとう それより聞きたい 俺やるよ 前場 智子さん
【作品に関するエピソード】

結婚している友達と2人で、女性の名も無き家事について話していたところだったので、応募しました。

◆特別賞(男女共同参画審議会会長賞)

明日から 家事をするよと everyday 古川 映海さん

◆優秀賞

「イクメン」があるのになぜない「イクママ」は ママとパパ 赤瀬 真桜さん
見せる背中が 子の未来 矢野 敬明さん

■審査員講評

9歳から91歳までの幅広い応募があり、世代による男女共同参画への考え方の違いを感じた。中でも、高校生をはじめとする若い人たちの新しい感覚に期待が持てた。

瀬戸内中讃定住自立圏 女性活躍推進協議会

人権課
男女共同参画室
☎24-8823

昨年8月28日、丸亀市、善通寺市、琴平町、多度津町、まんのう町の自治体および圏域内の経済団体、報道機関、国の機関で構成する「瀬戸内中讃定住自立圏女性活躍推進協議会」を設置しました。

- こんなことを行っています!
- 職場の環境整備や制度設計の支援事業など、有益情報の提供
 - 講演会などによる啓発活動

詳しくは、市ホームページ「男女共同参画」をご覧ください。



企業などを対象にした「女性活躍推進講演会」が、11月8日(木)アイレックスで開催されました。

講師の松本晃さん(RIZAPグループ(株)代表取締役、カルビー(株)シニアチェアマン)は、多様な人材を活かす戦略として、あらゆる人が仕事に取り組みやすい制度・仕組みを、トップマネジメントで取り入れる重要性を説き、聴講した約200人の参加者は、プロ経営者からの刺激を大いに受けました。

お薬を使うすべての人に知ってほしい制度です。

医薬品 副作用被害 救済制度



お薬は正しく使っていても、副作用の起る可能性があります。万一、入院治療が必要になるほどの健康被害がおきたとき、医療費や年金などの給付をおこなう公的な制度があります。いざという時のために、暮らしに欠かせないお薬だからあなたもぜひ知っておいてください。

◎救済制度についての詳細は、PMDAにご相談ください。詳しくは **副作用 救済** または **PMDA** で検索

☎0120-149-931

電話番号をよくお確かめのうえ、おかけください。受付時間：午前9：00～午後5：00/月～金(祝日・年末年始を除く) Eメール：kyufu@pmda.go.jp



いつもの場所を、価値ある空間に

四国化成

住まいの壁を自然素材でDIY!
はじめませんか。ローラーで簡単リフォーム!

内装材 **テダートップけいそう** 外装材 **RoCo-Wall** ロコウォール

塗り壁の魅力や体験者の声を紹介しています。

ぬるもり nuru-mori

暮らしに、塗り壁のぬるもり

ぬるもり

四国化成工業株式会社
お問い合わせ ☎0120(212)459
受付時間 平日9:00～17:00(年末年始・夏期休暇を除く)

丸亀テニスクラブ

宇多津インドアテニスクラブ スクール生募集中!

広報持参で「体験無料」入会後に特典あり!
さらに、当日入会者は入会金3,240円無料! ※特典は丸亀店にてご利用ください。

アクティビティクラス新設
アクティビティクラスでは遊びを通して神経の発達を向上していきます!!
受講料 **2,160円(税込)/月4回**
対象：年少

1期(2カ月)受講料
土日・平日ナイター 24,408円(税込) ▶半額!!
※時間帯に応じて金額が変わります。
※2期(4カ月)継続の方に限ります。
※P+S40、キッズ、アクティビティ、Jr強化クラスは対象外。

※上記の詳細につきましては、当クラブまでお問い合わせください。

でネット検索! ※期間 H30/12/29まで

エアコン付き! インドアコートで日焼けなし!
丸亀市川西町南2 TEL&FAX 0877-28-7219

ホッとコラム

人権課 ☎24-8811

世界人権宣言70周年!

今年、世界人権宣言70年の節目の年です。世界人権宣言は、「基本的人権の尊重」の原則を定めており、初めて人権保障の目標や基準を国際的にうたった画期的なものです。20世紀には、世界を巻き込んだ大戦が二度も起こり、特に第二次世界大戦は世界規模で尊い多くの生命が失われました。このような経験から、人権は国際社会全体に関わる問題であり、人権の保障が世界平和の礎という考えが主流になってきました。そこで、1948年(昭和23年)12月10日、第3回国連総会で「すべての人民とすべての国とが達成すべき共通の基準」として、同宣言が取り上げられました。日本でも、1949年(昭和24年)に毎年12月4日から10日までを「人権週間」と定め、全国各地で人権尊重思想の普及を図る啓



発活動が行われています。また、市でも、12月16日(日)に「市民のつどい」をアイレックスで開催しますので、ぜひご参加ください。人権は、すべての人が生まれながらに持ち、幸せに生きるための大切な権利です。しかし現状では、児童虐待、部落差別、障がい者差別、性的少数者の人たちに對する偏見や差別など、すべての人にとって生きやすい社会とは言えません。2020年には、東京オリンピック・パラリンピックが開催されます。オリンピック憲章では、すべての差別が禁止されています。人権尊重の精神を日本の風土として確立すると同時に、国際交流や異文化への理解、多様性を尊重する社会に繋がっていくことを期待したいと思います。



永久平和を願って 次世代に戦争体験を語り継ぎたい

私の戦争体験談 18

広聴広報課
☎24-8801

私の夫順一は、5人兄弟の長男で、海軍の特攻「蛟龍」の搭乗員でした。出撃の前日に終戦を迎え、戦争体験記を書いていました。その手記を基に、夫の弟の寛が、表題のような本を出版して、訴えています。このたび、本紙の広報担当の人からのお話もあり、横井寛の快諾を得て掲載させていただきますことになりました。

五分間の決断

昭和19年8月27日、夕暮れどき



横井順一（17歳）

強く二重丸を書く。
選考の結果、選ばれた者は全体の一割でちょうど百人。私の名前も入っていた。
数か月を待たずに戦地に行くため、遺骨の代わりに髪と爪を切って両親に送った。

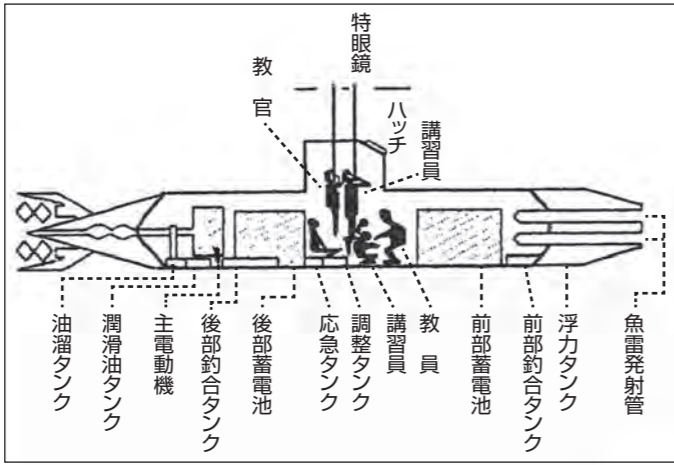

訓練艇の略図

帰郷
昭和20年8月23日に、小豆島基地から艇を広島県の倉橋島にある特殊潜航艇の基地に回航して任務は終了した。
運良く徴用した船便を利用して愛媛県の三津浜に渡った。国鉄松山駅から上り列車に乗り携帯用工

のことである。滋賀海軍航空隊の練兵場に、予科練甲飛十三期生の全員が集められた。重大な話があるとのことで周りの人払いをして、上級幹部だけが残った。
海軍少将森本司令がゆっくり

五分間の決断

「特殊潜航艇『蛟龍612号艇』横井順一の手記」

(平成23年株式会社発行)

横井寛編から抜粋

炸原町 横井 康代

号令台に立った。普段とは少し違う。無言のまま私たちを見渡し両手で手招きして、
「皆もつと近くへ寄つて来い」

司令の目には、涙がこぼれ落ちそうである。へこれは大変なことが起きそうだ」と感じた。しばらく黙っていた司令が思いつめた表情で口を開いた。
「今や敵の反撃は激しさを増し、

戦局は急激に緊迫、祖国はまさに危機にさらされている。今までのような戦法ではとうてい立ち向かえない。そこで、このたび我が海軍においては、画期的な〇(マル)兵器を開発した」

司令は話の途中で黙った。私たちをじーっと見回してから、言葉を続けた。
「一撃必殺の兵器で、極めて危険が伴う。この要員には、攻撃精神旺盛な諸君のような若者が必要である。2、3か月の訓練を受けた

後、ただちに実戦に参加する」
副長が司令に代わって号令台に立った。
「熱望者は二重丸、命令どおりにする者一重丸

希望しない者は何も書かずに提出せよ。考える時間は五分間、良く考えて決断すること。私語もよそ見も禁止する」
小さな白紙が配られてきた。背筋に冷水が流れる感じがして、白紙を受け取る手が震えた。
へどうしよう。応募すれば、2、3か月の命である。5分間で決めなければならない。17歳の私たち

帰ったとき、私の七つボタンの二種軍装(白い夏服)姿を見た年下のK君が、予科練に憧れて若い命を失っていた。休暇の時の出会いがなければ死ななかつたのかも知れないと悔やまれてならない。
「飛行機乗り！よう生きて帰ったのう」
「私は飛行機から、特殊潜航艇に乗っていた」
「真珠湾に行った二人乗りか？」
「その艇を改良した五人乗りの蛟龍だ」
「そうだったんか。そこで、内緒の話じゃが、あなたの艇をどこぞに隠したいんか？」
「元気なAじいさんは、戦争に負けたが間もなく再起すると思っっているらしい。艇は呉に集結させて武装解除する。搭乗員は直ちに帰された」と話して納得してくれた。
「あなた海軍で鍛えた腕で、いろんなことを皆に教えてくれ、頼むぞ！早く帰って親に元気な顔を見せるんだ」Aじいさんは私の肩を軽くたたいた。
神棚と仏壇に手を合わせ無事に帰れたことを報告し、家族で喜び合うのも家の内だけである。隣や裏の家には世帯主が戦地に行ったままで安否が気づかわれており、

の命が、たった一つの符号の選択で決まることになる。
横目で他の人を盗み見た。弟がいる右隣のMは、感激したらしくすぐに記入してしまった。左側の一人息子のTは、鉛筆を握りしめて目を閉じ、うつむいたまま考え込んでいた。この〇兵器は、水上を走るか水中を潜るか全く分からないが、生きては帰れない体当たり兵器だと思った。
白紙を見つめたまま迷っている。父母の顔、弟たちや妹の顔も浮かんでくる。だが、誰も黙ったまま何も言ってくれない。
叔母の顔も浮かぶ。9か月前に入隊することを知らせたとき、
「なんで志願したの。死に急ぐことないやろ。今から止められないの」
戦争で夫を亡くした叔母が寂しそうに言ったのを思い出す。鼓動が高鳴り刻々と時が経っていく。
へもう時間が無い

水に溺れかけた弟(三男の實)を飛び込んで助けたときのことを目に浮かんできた。へ家族や周りの人たちを守るためには、やっぱり自分が捨てるにせざるべきではないか。〇兵器に乗るんだ」やっとな断することができ、震える手で力

近くに戦死者の出た家も数軒ある。村の中で早く帰れた私はなんだか肩身の狭い思いがした。
蟬の声に誘われて裏庭に出た。木漏れ日の井戸端で汗を流した。
平成21年12月5日、夫順一の葬儀が行われました。その棺には軍艦旗がかけられ、『海ゆかば』の曲が静かに流れていました。
(本紙掲載にあたり、編者の許可を得て、修正、割愛などを行っています。また、この本は中央図書館に寄贈されています。)



特殊潜航艇『蛟龍』の模型

12月

暮らしのカレンダー

《夜間の救急電話相談》

午後7時～翌朝8時 発熱など急病のときの対応について、看護師が電話で相談に応じます。
 一般：☎087-812-1055
 小児：☎#8000か☎087-823-1588
 当番医は変更することがあります。内容などは、「医療ネットさぬき」で確認できます。QRコード

休日当番医

日	診療時間	施設名	電話番号
2日(日)	9時～18時	三谷医院 田村クリニック 小林医院	☎22-4719 ☎22-8391 ☎86-3038
9日(日)	9時～18時	中山クリニック 津森クリニック	☎24-3000 ☎21-1212
16日(日)	9時～18時	丸亀林医院 整川井整形外科クリニック	☎22-8181 ☎23-4010
23日(日)	9時～18時	石田医院 国もりした耳鼻咽喉科 内吉野医院	☎22-4857 ☎23-3387 ☎98-2012
24日(月)	9時～18時	小もりもとこどもクリニック 内藤田耳鼻咽喉科	☎25-9228 ☎25-3311
30日(日)	9時～18時	厚仁病院 内おおくぼ内科医院 整柴田整形外科クリニック	☎23-2311 ☎86-6500 ☎28-2700
31日(月)	9時～18時	内三浦内科・みちこ小児科クリニック 外香川クリニック	☎22-7311 ☎22-2311
1月1日(祝)	9時～18時	内岩本病院	☎28-6311
2日(火)	9時～18時	内アイファミリークリニック 眼科しょうじ眼科医院	☎28-1333 ☎58-2233
3日(水)	9時～18時	内須崎内科医院 整石川整形外科クリニック	☎23-1030 ☎23-8100
【歯科】	診療時間 午前9時～正午		
2日(日)	9時～18時	マハロ。デンタルクリニック	☎35-7039
9日(日)	9時～18時	丸尾歯科クリニック	☎57-2113
16日(日)	9時～18時	丸尾歯科医院	☎86-5757
23日(日)	9時～18時	三木歯科医院	☎98-1551
30日(日)	9時～18時	三崎歯科クリニック	☎98-1567

健康行事

- **こころの健康相談** (要予約 ☎24-8806)

18日(火)	飯山総合保健福祉センター	午前9時半～11時半
--------	--------------	------------
- **栄養相談** (要予約 ☎24-8806)

3日(月)	ひまわりセンター	午後1時半～3時半
17日(月)	綾歌保健福祉センター	午後1時半～3時半
- **理学療法士による相談**

18日(火)	飯山総合保健福祉センター	午前9時半～11時半
--------	--------------	------------
- **歩行プール夜間説明日** (前日午前中までに要予約 ☎24-8806)

11日(火) 男性	飯山総合保健福祉センター	午後6時～7時
21日(金) 女性		
- **すこやか体操教室(膝痛について)**

12日(水)	飯山総合保健福祉センター	午前10時～11時半
--------	--------------	------------

母子保健行事

- **マイナス1歳から始まる子育て講座(プレバママ編)**

7日(金)	飯山総合保健福祉センター	午前9時半～11時半
-------	--------------	------------
- **マイナス1歳から始まる子育て講座(プレバママ・シニア世代編)**

26日(水)	飯山総合保健福祉センター	午前9時半～11時半
--------	--------------	------------
- **離乳食講習**

14日(金)	ひまわりセンター	午前10時～11時半
--------	----------	------------
- **3か月児健康診査**

11日(火)	ひまわりセンター	午前10時～11時
21日(金)	飯山総合保健福祉センター	
25日(火)	ひまわりセンター	
- **1歳6か月児健康診査**

12日(水)	ひまわりセンター	午後1時半～2時半
13日(木)		
20日(木)	飯山総合保健福祉センター	
- **3歳児健康診査**

5日(水)	綾歌保健福祉センター	午後1時半～2時半
6日(木)		
19日(水)	ひまわりセンター	

※乳幼児健診の対象者には、個別案内します。

12月の市税など
 ●固定資産税/3期分 ●国民健康保険税/6期分
 ●介護保険料/5期分 ●後期高齢者医療保険料/6期分
 (納期は12月10日～27日)

暮らしの相談

- **人権相談**

5日(水)	飯山北コミュニティセンター	午前10時～午後3時
12日(水)	市役所	
- **行政相談**

3日(月)	市役所	午前10時～正午
10日(月)	綾歌市民総合センター	
10日(月)	飯山市民総合センター	
- **行政書士相談** (予約可 ☎087-866-1121)

20日(木)	市役所	午前9時～正午
--------	-----	---------
- **定例農家相談**

5日(水)	市役所	午前9時～正午
10日(月)	綾歌市民総合センター	
27日(木)	飯山市民総合センター	
- **身体障がい者相談員による相談** (要予約 ☎24-8805)

20日(木)	飯山市民総合センター	午前10時～正午
--------	------------	----------
- **発達障がい者(児)個別相談(ま〜る)** (要予約 ☎85-6613)

5日(水)	市役所 西館2階 幼保運営課分室	午前9時～正午
10日(月)		午後1時～4時
17日(月)		午前9時～正午
- **子育て支援総合相談窓口(まる育サポート)** (☎35-8282)

月～金	市役所 西館3階	午前9時～正午 午後1時～4時
-----	----------	--------------------

	相談日(祝日を除く)	相談場所	時間
市民相談 (電話相談不可)	月～木曜、第5金曜日	市役所	午前9時～正午・午後1時～4時
	第1・3金曜日	栗熊コミュニティセンター	
	第2・4金曜日	飯山市民総合センター	
交通事故相談	火曜、第5金曜日	市役所	午前9時～正午・午後1時～4時
	第1・3金曜日	飯山市民総合センター	
	第2・4金曜日	栗熊コミュニティセンター	
	問い合わせは、広聴広報課 ☎35-8891		

- **その他の相談**
 - 少年相談＝平日・少年育成センター ☎0120-734970
 - 家庭児童相談・女性相談、母子自立支援相談＝平日・子育て支援課 ☎24-8808
 - ボランティア相談＝平日・丸亀市社会福祉協議会 ☎22-5700

健康づくりに取り組む「きっかけ」となるよう、健幸10か条を設定しました。
 みんなで日頃の生活を振り返り、できることから始めましょう！

毎月10日は **健幸の日**

元亀(げんき)くん

～10か条続けて健康10(寿)命を延ばそう！～

- **障がい者(児)個別相談** (要予約 ☎24-8805)

20日(木)	市役所	午前9時半～11時半
--------	-----	------------
- **大人の発達障がい個別相談** (要予約 ☎24-8805)

20日(木)	市役所	午前9時半～11時半
--------	-----	------------
- **よろず丸亀サテライト(無料経営相談所)** (要予約 ☎24-8844)

27日(木)	ひまわりセンター	午前9時～午後5時
--------	----------	-----------
- **弁護士無料法律相談** (要予約 ☎35-8891) 受付

1日(土)	ひまわりセンター	午前9時～午後0時20分	11/30(金)まで
14日(金)		午後1時20分～4時40分	12/3(月)～13(木)

次回1月18日(金)の相談は、1月7日(月)から受付開始
- **無料法律相談** (要予約 ☎22-5700)

11日(火)	ひまわりセンター	午前9時～正午 【定員:各回6人】
13日(木)	飯山総合保健福祉センター	
19日(水)	綾歌保健福祉センター	
- **司法書士相談** (要予約 ☎22-5700)

25日(火)	ひまわりセンター	午前9時～正午
--------	----------	---------
- **無料税務相談** (予約優先 ☎22-0041)

3日(月)、17日(月)	四国税理士会丸亀支部 (丸亀商工会議所会館1階)	午後1時～4時
10日(月)		午後1時～3時

問い合わせ・申し込み

健康行事	健康課 ☎24-8806
母子保健行事	
行政相談	広聴広報課 ☎35-8891
弁護士無料法律相談	
行政書士相談	県行政書士会 ☎087-866-1121
無料法律相談	社会福祉協議会 ☎22-5700
司法書士相談	
障がい者(児)相談	福祉課 ☎24-8805
人権相談	人権課 ☎24-8811
定例農家相談	農業委員会 ☎24-8826
子育て相談(まる育サポート～あだあじお～)	☎35-8282

資料館だより ☎22-5366

《企画展》
 浮世絵にみる
 歌舞伎の世界展

- 日 時＝12月9日(日)まで
午前9時半～午後4時半
- 場 所＝資料館1階企画展示室
- 入場料＝一般300円
- ※ただし、18歳以下または65歳以上は無料
- ※12月17日から平成31年1月3日(木)まで、資料整理および年末年始のため休館します。

BOAT RACE まるがめ

まるがめポート 検索
 BOATRACE まるがめホームページ
www.marugame-kyotei.jp

12月	1	2	3	4	5	6	7	8	9	10	11	12	13	14	15	16	17	18	19	20	21	22	23	24	25	26	27	28	29	30	31
	土	日	月	火	水	木	金	土	日	月	火	水	木	金	土	日	月	火	水	木	金	土	日	月	火	水	木	金	土	日	月
丸亀開催(ナイター)																															
モニング		唐津		徳山		鳴門		芦屋		唐津		鳴門		徳山		鳴門		芦屋		唐津		鳴門		徳山		鳴門		芦屋		唐津	
デー		GI浜名湖周年	児島	多摩川	GI唐津タイヤモドカップ	尼崎	SG住之江グランプリ	福岡	宮島	常滑	尼崎	戸田	GI三国周年	尼崎	GI戸田オールレイス	福岡	宮島	常滑	尼崎	戸田	GI三国周年	尼崎	GI戸田オールレイス	福岡	宮島	常滑	尼崎	戸田	GI三国周年	尼崎	
ナイター		大村	下関	住之江	若松	桐生		浦部		若松		浦部		若松		浦部		若松		浦部		若松		浦部		若松		浦部		若松	

※=GIII若松
 まちづくりのお手伝い!! ～ボートレース事業の収益は、住民福祉の向上に役立っています～

アイレックス ☎86-6800 (水曜休館)

URL <http://www.marugame-ilex.org/>

大江戸人形喜劇 弥次さん喜多さん トんちんかん珍道中 好評発売中

平成31年1月14日(日)
 ①午後1時開演 ②午後3時半開演
 出演＝人形劇団ひとみ座

●入場料＝
 大 人(中学生以上) 500円
 子 ども(3歳以上小学生以下) 300円

●3歳未満路上鑑賞は無料。席が必要な場合は子ども券が必要。

MIMOCA 丸亀市猪熊弦一郎現代美術館 ☎24-7755

URL <http://mimoca.org>

12月24日まで毎日開館 開館時間：午前10時～午後6時 (入館は午後5時半まで)

● **12月のイベント**

- 23日(祝) 午前11時～午後3時
 MIMOCAゲートプラザ 文化発信プロジェクトVol.30
 野菜をおいしく食べる市

※他にも多数のイベントを予定。詳しくは、ミモカのホームページをご覧ください。

● 休館のお知らせ／長寿化工事による休館を予定しています。
 休館期間：12月25日(火)～2020年3月31日(火)

行政情報便

時日時 場所 対象 定員 内容
 料金 他 その他 申 申し込み 問 問い合わせ
 ㊟=綾歌市民総合センター
 ㊞=飯山市民総合センター
 ㊟=コミュニティセンター

募集

臨時保育士

市内の公立保育所とこども園で働いてみませんか。実際に現場で保育を体験できる1日保育士職場体験も実施しています。

期間：今年度または平成31年度

対 保育士資格を持つ人

問 幼保運営課 ☎35-8892



催し

防災気象講演会

時 平成31年1月19日(土)
 午前10時～正午(午前9時開場)

所 市消防本部6階会議室

定 150人(予約不要)

料 無料

他 手話通訳あり

問 危機管理課 ☎25-4006

児童館から

●読み聞かせ

時 12月11日(火)午前10時～11時

対 幼児親子(申込不要)

内 読み聞かせと
 プチクラフト

他 講師は図書館
 うさぎさん



市の動き 11月1日現在(前月比)

人口 109,561人(+10)
 男 53,117人(+2)
 女 56,444人(+8)
 世帯数 44,929世帯(+43)

※平成27年国勢調査結果から集計しています。

交通事故(10月)

事故 60件
 死者 1人
 負傷者 74人

救急・火災件数(10月)

救急出動 417件
 火災の発生 4件

防災行政無線の放送内容は、テレフォンサービス(☎22-1607、☎22-1608)で確認できます。

●クリスマス会

時 12月22日(土)午前10時半～11時半

対 幼児・小学生

定 60人(要申込)

料 無料

他 音楽と演劇。

12月1日から申し込み受付開始



●ポンポンの干支マスコット

時 12月27日(木)午前9時～午後4時

対 幼児・小学生

定 15人(申込不要・先着順)

内 イノシシのマスコットづくり

料 無料

問 同館 ☎23-1091

東小川児童センターから

●ハンドメイド

時 12月8日(土)午後3時～4時

対 幼児と保護者、小学生

定 15人

内 クリスマスデコ
 スイーツを作る

料 1人100円

他 講師は伊藤早代さん



●3B体操

時 12月9日(日)午前10時半～11時半

対 幼児と保護者、小学校低学年

内 ポールなどを使った体操

料 無料

申 同センター ☎56-8778

生涯学習センターから

●佐藤勝彦氏講演会
 「宇宙はどのようにして生まれたのか」～物理学と観測で迫る宇宙の始まり～

時 12月8日(土)午後1時半～3時

所 同センター3階ホール

料 無料
 (整理券または申し込みが必要)

●シニアのスマホ講座入門編

時 12月8日(土)午前10時～午後3時半

所 4階講座室1

料 1000円

●手肌ほかほかハンドケア講座

時 12月8日(土)午後1時半～3時

所 3階会議室

料 1300円

●正月向けハーバリウムづくり

時 12月9日(日)午前10時～正午

所 5階音楽室

料 2000円

●ハーバリウムボールペンづくり

時 12月15日(土)午前10時～正午

所 講座室2

料 1800円

申 同センター ☎23-1091

飯山総合学習センターから

●和紙ちぎり絵講座

時 12月9日(日)午前9時半～正午

所 同センター2階和室

定 15人

内 題材は、来年の干支「紅白の亥」

料 1080円(材料費)

他 はさみ持参、講師は吉田幸代さん

●フリーアナウンサーふたりがおくる朗読会XXVII

時 12月2日(日)午後1時半～2時半

所 同センター2階研修室

内 中井今日子さんと藤澤翼さんによる朗読

料 無料(申込不要)

●めざせ!料理男子・料理女子

時 12月16日(日)午後1時半

所 同センター2階調理室

対 20～30代の独身男女

定 各10人

料 無料

他 エプロン、バンダナ、タオル、筆記用具持参。講師は松永美恵子さん、岡加依子さん。

申 同センター ☎98-3319

お酒で悩んでいませんか

時 ①12月16日(日)午後1時半
 ②12月20日(木)午後6時
 ③12月22日(土)午後2時

所 ①県立丸亀病院
 ②ひまわりセンター
 ③三船病院(柞原町)

対 お酒で悩んでいる人や家族

問 (公社)県断酒会仲多度支部 古市さん ☎86-3675、中讃保健福祉事務所 ☎24-9963



クリントピア丸亀から

●牛乳パックを使って紙すき体験

時 12月15日(土)午前10時～正午

対 一般・親子

定 5人(5組)

料 3枚まで無料

他 牛乳パック2個、千代紙、折り紙持参

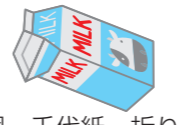

●木工講座「干支の置物を作ろう!」

時 12月16日(日)午前9時半～11時半

対 一般

定 10人

料 300円から(大きさによる)



●木の実で飾るミニぼうし

時 12月16日(日)午後1時～3時

対 一般

定 10人

料 200円

●ガラスで作る赤ちゃんの足型

時 12月9日(日)、16日(日)
 (要予約)

対 足のサイズが12cm以下の赤ちゃん

料 8000円



●古布講座「傘で作るエコバック」

時 12月19日(火)午後1時～3時

対 一般

定 5人
 料 無料
 他 裁縫道具持参
 申 クリントピア丸亀 ☎56-1144

市福祉ママ会議連合会 チャリティバザー

時 12月2日(日)午前9時～午後1時

所 ひまわりセンター4階研修会議室

内 食料品・衣料品・日用雑貨など

他 収益金は、訪問奉仕活動などの地域福祉の向上に役立てます。

問 市社会福祉協議会 ☎22-6974

お知らせ

消防団年末年始特別警戒

市消防団では、年末の火災多発期を迎え、皆さんが火災の災禍に遭うことなく新年を迎えることができるよう、年末特別警戒を実施します。

火の取り扱いに十分注意して、火災予防を心掛けましょう。

時 12月26日(水)～30日(日)
 各日午後8時～午前1時

内 市内全域の巡回

問 消防本部総務課 ☎25-4003

お城の落ち葉を差し上げます

丸亀城内の清掃で集めた落ち葉を配布します。

時 平成31年1月中旬頃まで(なくなり次第終了)

所 丸亀城内からめて林周辺

他 からめて門から30m先右手に、袋に詰めて置いてあります。ご自由にお持ち帰りください(天候次第で落ち葉がない場合もあります)。期間中は配布場所まで車の進入可能。

問 都市計画課 ☎24-8843



『自賠責 切れていませんか?』

万が一の自動車事故のため、原動機付自動車を含むすべての自動車には、自賠責保険・共済の加入が義務付けられています。自賠責保険・共済なしで運行することは法令違反です。ご注意ください。

問 四国運輸局香川運輸支局企画観光輸送・監査部門 ☎087-882-1357

県消費生活センターから

●「お試し」のつもりが定期購入に健康食品の広告を見て1回だけの「お試し」だと思って割引価格で購入したが、実際は定期購入契約だった」という相談が寄せられています。注文する時は定期購入が条件になっていないか、解約・返品できるか、業者の連絡先などをしっかり確認しましょう。

●「簡単に高額収入」という情報商材「インターネットで『事業者が運用するので、お金を預けるだけで利益が出る』という情報商材を買ったが、内容はF X口座の開設手続きだった」という相談が寄せられています。少しでも疑問があったらすぐに契約せず慎重に検討しましょう。

困った時は県消費生活センター ☎087-833-0999または消費者ホットライン188(局番なし)へお電話ください。

人権擁護委員 表彰

人権相談や啓発などの人権擁護活動に対する功績が認められ、表彰されました。

法務大臣表彰 宮崎 茂和さん

おめでとうございます

司法書士・土地家屋調査士・行政書士

高橋誠事務所

当事務所は皆様の身近な法律家です。お客様を全力でサポート致します!

丸亀市土居町二丁目6番5号

(0877) ☎58-4144

- 売買・相続・贈与による名義変更
- 遺言・会社登記
- 成年後見
- 土地境界確定
- 土地測量・分筆・建物登記
- 農地申請・建築業許可

その他法律相談受付中(要予約)

花輪・寝台車・葬式一式(会館葬)

(有)花輪のよしだ

〒763-0082 丸亀市土器町東6丁目195

寝台車受付 24時間(0877)23-5500

Fax(0877)23-7890

吉田葬祭会館

〒763-0082 丸亀市土器町東7丁目153

TEL・FAX(0877)21-5045

ジイちゃん、「虱」って何?

★中学生
 「冬のスパート講習」受付中

★小6生
 「中学上位めざして」進行中

シラミ

ただ塾

丸亀市田村町1365-2(丸亀第2団地内)
 TEL(0877)25-2815

■内科・胃腸内科・内視鏡内科・腎臓内科・人工透析内科

宮野病院

丸亀市中府町4-13-28 TEL22-3171
 http://www.miyano-hp.com

- 特別養護老人ホーム 青の山荘
- 特別養護老人ホーム 宝樹リノ
- 介護老人保健施設 あおのやま
- 養護老人ホーム 綾歌荘
- グループホーム あやうた
- デイサービス くりくま

関連施設

みんなの掲示板

時日時、場所、対応資格対象、定員、内容、料金、その他、申し込み、お問い合わせ

お知らせ

国有地一般競争入札 (第37回期間入札)

四国財務局では、国有地を一般競争入札で売却します。個人、法人どちらでも購入できます。売却物件は塩屋町四丁目333番。

全国一斉「生活保護ホットライン」

時12月18日(火)午前10時～午後1時、電話番号(☎)0120-1158-794 ※相談日のみ開設

自動車事故の被害に遭われた人へ

独立行政法人自動車事故対策機構(ナ斯巴)では、自動車事故が原因で重度の障害を持ち、介護が必要な人へ介護料を支給しています。

「満タシ」灯油「燃費」節約運動

大規模災害が発生すると、複雑なガソリンなどの燃料が入手できない不安があります。こうした事態に備えて、日頃から車の燃料を満タシに、灯油は多めに備えておくなど準備しておきましょう。

常設的財産相談室

日本弁理士会四国支部では、特許・商標の出願・訴訟・調査

など、知的財産権全般について弁理士が相談に応じています。所同会四国支部(高松市)

「保存ですか? 検察審査会」交通事故・詐欺などの被害にあったが、検察官がその被疑者を起訴してくれないなどの相談に応じます。

香川労働局から

①10月1日から香川県最低賃金が「時間額792円」に改定されました。業種によつては、別に特定最低賃金が定められているものがあります。

2・6244

テレビの映像に乱れはありますか?

携帯電話の新しい電波の利用開始により、テレビ映像に影響が出る可能性があります。12月中旬に、影響の可能性のある地域の家庭や企業にはチラシを配布します。

試験

准看護学生入学試験(第2次試験) 時平成31年1月10日(木) 所市医師会附属准看護学院

「古事記を学ぶ会」講習会

時12月14日(金)午後1時半～3時 所中央図書館会議室 定30人

四国学院大学から

第42回メサイア演奏会 時12月1日(土)午後5時開場 所同大学清泉礼拝堂(善通寺市)

音楽劇『くるみ割り人形とネズミの王様』

時12月24日(木)午後2時②25日(火)午前11時 所同大学ノトスタジオ

自衛隊丸亀地域事務所から 《陸上自衛隊高等工科学校生徒》 時平成31年1月19日(土) 所善通寺市内(予定)

催し

社会全体で取り組む子育て支援シンポジウム講演会

時12月8日(土)午後1時半～4時 所ひまわりセン ター4階 定150人

狩猟フィールド体験入門講座

時平成31年1月19日(土)午前10時～午後4時 所屋島少年自然の家(高松市)

香川労災病院から

クリスマスコンサート 時12月5日(水) 午後3時 所同病院1階

市民公開健康講座

時12月10日(月)午後1時半～3時 所同病院管理棟3階会議室

60からの手習い展

時12月6日(木)～9日(日)午前10時～午後6時(最終日は午後4時まで)

初日の出を迎える会

時平成31年1月1日(祝)午前6時 所丸亀城天守前広場

四国医療専門学校「健康教室」

時12月20日(木)午後2時～3時半 所同校附属鍼灸治療院・接骨院

県司法書士総合相談センター

時12月15日(土)(要予約) 所生涯学習センター4階講座室4

製作会員募集 ①うちわストラップ製作 (主に絵付けから) ②廃油せっけんづくり

三浦内科 院長 三浦卓二 三浦美智子 副院長 伊坂聡子(整形外科学会専門医)

せんとう法律事務所 女性弁護士がご相談に対応致します。 要予約 TEL0877-85-6070

「生前整理」しておけばよかった... まだまだ、元気な今のうちに、自分のため残される人のために考えませんか?

催し

社会人学校見学会

時12月15日(土)、平成31年1月12日(日)午前10時半～11時半

所 香川短期大学(宇多津町)

対 介護福祉士に携わっている社会人

内 社会人優遇制度説明、キャンパス見学、個別相談など

問 同校(☎49・80035)

満濃池森林公園から

①クリスマスリース作りと古楽器演奏

②剪定教室と剪定道具手入れ教室

時12月9日(日)午前9時～正午

②12月23日(祝)午前9時～正午

所 同公園学習展示館

定 各25人(先着順)

料 ①800円②無料

申 11月30日(金)～12月7日(金)に、同公園管理事務所(☎57・9520)

シニアのための音楽寺子屋 無料体験会

時12月11日(火)、平成31年1月16日(水)午前10時～11時半

所 城西コミュニティセンター

定 各10人

内 なじみのある曲を歌ったりキーボードで弾いたりします。楽譜の読めない人も大歓迎。



皆さんからの投稿を募集しています。文化、健康、安全など身近なテーマについてのご意見やご提案をお寄せください。詳しくは、広聴広報課(☎24-8801)まで。

本島にアサギマダラがやってきた

本島町 三宅 邦夫さん

アサギマダラは、体長10センチほどで2センチ以上の渡りをする蝶として知られています。好む植物が限定的で、春にはスナビキ



ソウを頼りに北上し、秋にはフジバカマを求めて南下します。日本各地で調査研究と観光資源化が進められており、香川県では観音寺市が熱心で、春には有明浜のスナビキソウへ飛来し、秋には伊吹島のフジバカマへの招来に成功しています。 「アサギマダラ飛来プロジェクト」は、瀬戸芸2019に向けて伊吹島―粟島―高見島―本島の島おこしに熱心な年寄り連中が連携してアサギマダラを呼び寄せ、島民自身が瀬戸芸を盛り上げようという活動です。 今年の5月、私の畑に植栽したフジバカマに、10月初旬アサギマダラがやってきました。多い日には50匹ほどが蜜を求めて飛び交いました。支援していただいた皆さんには、感謝の気持ちでいっぱいです。 来春には苗を島内の何か所に株分けするつもりです。瀬戸芸2019ではあちらこちらにアサギマダラが飛来し、訪れた人が楽しんでいける景観を夢見しています。

料入会後は月2回21600円 問 西坂さん(☎0505・7302・8136)

丸亀市民吹奏楽団 第45回定期演奏会

時12月9日(日)午後2時開演

所 コーポラザうたつ(宇多津町)

内 クラシックアレンジ曲、映画テーマ曲など演奏

料 大人1000円、中学生以下無料

生5000円、小学生以下無料

問 同楽団事務局(☎090・8285・5345)

募集

ELF丸亀スクール会員

●子どもの体力・運動能力アップ教室

時毎週土曜①午前9時半～10時半②午前10時半～11時半

所 城坤小学校体育館

対 ①小学生②幼児

定 各15人

内 マット運動、鉄棒、跳び箱、縄跳びなどを苦手な子も楽しく

料 月額43200円

●シニアいきいき健康クラブ

時毎週火曜午前9時半～11時半

所 新城コミュニティセンター

定 15人

内 ストレッチ、バランス運動、リズムウォーキングなど

料 月額30000円

問 詳しくは、丹下さん(☎080・3161・1708)

お楽しみ手芸講座「貝あわせ」

時12月20日(木)午前10時～正午

所 シルバー人材センター(塩屋町)

定 15人

料 6500円

他 裁縫道具持参

申 吉田さん(☎080・5661・0913)

冬休み宿題塾

時12月25日(火)・26日(水)午前10時～正午

所 新明倫館(通町)

対 小学生

定 15人(申込順)

料 無料

講師 川平川さん

(東京大卒・日本工業大教授、三野さん(元小学校教諭)ほか

申 三野さん(☎090・7623・2389)

「ガーデンセミナー」

時12月16日(日)午後1時半～3時45分

所 坂出市番の州公園管理事務所

定 15人(申込順)

内 NPOかみは・廣瀬典治さん

による講習と園芸相談会 料25000円(材料費)

問 申込方法など詳しくは、坂出緩衝緑地管理事務所(☎45・6820)

香川短期大学カルチャー講座

哲学カフェ 四国初めての「場」

時12月8日(土)午前10時～正午

所 同大学1階ラーニング commons

対 中学生以上

定 10～15人

内 講師は、大久保直幸さん(同大学講師)、杉原あやのさん(進行役)

料 一般3000円・大学生以下無料(お茶・お菓子代)

申 12月6日(木)までに同大学地域交流センター(☎49・5500)

(公財)砂原児童基金平成31年度

校外教育スポーツ奨学金事業

内 経済的な理由などで学校外教育(塾やスポーツ教室など)を十分に受けられない児童・生徒への助成として、月謝などを支払う給付型奨学金事業

締め切り11月15日(火) (必着)

問 同基金(☎087・837・2230)または、ホームページ(http://sjidoukin.or.jp)

いつも笑顔で! 多田 克子さん (郡家町・87歳) 月曜日はペタンク、水曜日はスクエアダンス、土曜日はお抹茶クラブ。「全部認知症対策です(笑)。

全日本シニアソフトテニス選手権大会 ダブルス男子 80歳以上の部 優勝 (左)田万さん (右)ペアの辻さん 9月21日～23日、佐賀県で開催された「第22回全日本シニアソフトテニス選手権大会」で、田村町の田万豊廣さん(85歳)が、男子80歳以上の部(15チーム参加)で見事優勝を果たしました。 今回で3回目となる全国大会での優勝。 田万さんは「好きこそものの上手なれ。テニスが大好きです。来年も再来年もまだまだがんばりたい」と笑顔で話していました。

短期水泳教室 丸亀校日程 4日間コース 12/25(火)～28(金) レディネススポーツクラブ日程 5日間コース 12/24(月)～28(金) 伊藤スイミングスクール・レディネススポーツクラブ

STYLE GARAGE 不用品・粗大ゴミ 心を込めて回収します 生前整理・遺品整理 引越の際の不用品 家屋の解体・売却の際 軒丸ごとお任せください! 0877-86-3971

10月22日



南中美術部ふるさとの絵本に挿絵

絵本「垂水のむかしばなし」が完成し、南中学校で贈呈式が行われました。この絵本は、垂水やすらぎの会が平成29年に発刊した「垂水町誌」収録のむかしばなしから3話を選び、美術部の生徒が挿絵を描いたものです。同会の奥田会長は「ふるさとの歴史や文化を知り、愛着を持ってくれることを願っています」と話しました。

10月26日



丸亀駅バスのりばに電光表示板設置

丸亀駅バスのりばに、「バス案内電光表示板(デジタルサイネージ)」が設置され、除幕式が行われました。バスの行き先や接近表示、運休情報などが表示されます。また、この日同時にバスロケーションシステム「バスきょん?」も運用を開始し、スマートフォンなどでバスの運行状況が確認できるようになりました。

11月3日 4B



「あやうた」の秋の恒例行事

アイレックスで「あやうたふるさとまつり」が開催されました。市文化協会による作品展示や菊花展、和太鼓など今年も多彩な催しが目白押し。また、恒例の焼肉パーティーに加え、地元ボランティア「碧空会」によるうどんも初出店し、参加者は食欲の秋を満喫しました。

11月3日



丸亀バルで優雅なひとときを

市と姉妹都市を結び、美食の街としても有名なスペイン・サンセバスティアン市のバル通りを市でも再現しようと、富屋町商店街で「丸亀バルフェスティバル」が開催されました。約20店舗が出店し、スペイン産の希少なワインに酔いしれる人や家族連れなど、大勢の人でにぎわいました。

11月6日



議場で語り合う議員と高校生

市議会の議場で開催された議会報告会に、市内の高校5校から21人の生徒が参加しました。「若者の政治参加」をテーマに高校生と議員が意見交換を行い、市政や議会に関する質問に議員が丁寧に答えました。参加した高校生が議会や政治を身近に感じるとともに、議員も若者の率直な意見を聞くことができ、お互いの理解を深めました。

11月9日



青パトで郡家校区を見守ります

郡家校区地域づくり推進協議会は、校区内の子どもの安全を見守るため、青色防犯パトロールを始めました。この日、郡家コミュニティセンターで出発式が行われ、青色の回転灯とステッカーを付けた車5台に10人の隊員が分乗し、要注意箇所などあらかじめ設定したコースのパトロールに向かいました。今後、週1回5コースを巡回します。



しおや保育所のエイサー披露



大人気の花鉢プレゼント

城乾コミュニティ

まつりを通して深まる絆

城乾コミュニティでは、毎年6月の第1週目に「ふれあいまつり城乾」を開催しています。毎年1000人以上が参加するまつりの魅力を紹介します。

まちを挙げてのおまつり

「ふれあいまつり城乾」は、城乾小学校・西幼稚園・城乾コミュニティセンターの各施設と、通

止めにした歩行者天国の道路などで行われます。地元園児らによる踊り、ビンゴゲーム、生涯学習クラブの展示・発表など、毎年多彩な催しがあり、屋台や体験コーナーも楽しめます。今年で20周年の節目を迎え、地域の人が楽しめるまつりとして親しまれています。

花鉢を毎年楽しみに

まつりの当日、地域のお年寄り

が育てた花を約300鉢準備して、参加者にプレゼントする催しがあります。女性や年配の人を中心に大変人気があり、配布時間の30分ぐらいい前からずらっと行列ができます。配布を開始すると、あっという間に配布が終了する300の花鉢。皆さんの家庭で大切に育てられていることでしょう。

外国人も多く参加

城乾小学校の外国にルーツのある児童の割合は、市内で最も高く約2割です。日本人と外国人の間には、言葉や文化の違いによる目に見えない壁があると言われます。子ども同士にはそのような壁はあまり無く、仲良くできるようですが、大人同士にはまだ壁があるようです。まつりの日は「香川まるがめ子



地域力を高める

ふれあいまつり城乾 実行委員長 細谷 郁夫さん

毎年まつりの催しを考えると、参加型のイベントを意識しています。うどん早食い大会やクイズラリーなどで、参加者が楽しんでいる様子を見られたらうれしいです。また、地域に関するウルトラクイズは、神社や太助灯籠など地域の問題を出すことで、地域のことをもっと知り、好きになってもらいたいという思いで企画しています。

防災やまちづくりの観点でよく言われますが、「地域の課題は地域の人で協力して解決する」という考え方が大切です。まつりの中で地域の人同士の絆をしっかりと作り、地域力を高められるよう、取り組んでいきたいと思っています。



にほんごひろばで交流

どもにほんごひろば」の交流スペースが設けられ、ゲームやお話を通して交流を深めています。まつりを通してお互いのことを知り、日本人と外国人の垣根を越えるきっかけになることもあります。時代とともにまつりの運営を少しずつ変化させながら、地域の人々が楽しめるよう、城乾コミュニティの取り組みは続きます。



図書館へ行こう!

- おはなし会
飯山=12月8日(土)
午後2時
- ブックバンク(本の交換会)
中央=12月16日(日)
午前10時~午後2時
綾歌=12月16日(日)
午前9時半~午後2時
飯山=12月9日(日)、23日(祝)
午前9時半~午後2時
- ブックスタート
(3か月児健康診査時)
ひまわりセンター
=12月11日(火)、25日(火)
飯山総合保健福祉センター
=12月21日(金)



今月のおすすすめ本

『さがせ! かくれる生き物』
学研プラス
写真の中から、かくれている55種類の生き物を見つけるクイズ図鑑です。生き物の基本データやヒントを参考にしながら、あっと驚く意外な場所にかくれたり、化けたりしている生き物を探してみましょう。



『かっぱちゃんとおおにちゃんとおぼけちゃん』

マリマリマーチ(作・絵)/教育画劇
かっぱちゃんとおおにちゃん、おぼけちゃんが大好き。ある日、おおにちゃんとおぼけちゃんは、おぼけちゃんとおぼけちゃんの手を引っ張りあっていると、おぼけちゃんは大変なことになってしまいました! おぼけちゃんは大丈夫なのでしょうか。みんなで仲良く遊ぶことを考える絵本です。

『明日行きたくなる世界でいちばん素敵な場所』

一迅社/講談社
数々の美しい写真とともに、旅行に役立つ情報を紹介しています。深呼吸したい島、虹がかかる島、光あふれる砂の小屋など、自然が織りなす壮大な風景を堪能して下さい。



12月の休館日

- 中央図書館(☎22-3746) 10・24・29・30・31日
- 綾歌図書館(☎86-5915) 3・10・24・29・30・31日
- 飯山図書館(☎98-2666) 3・17・24・29・30・31日

配布は12月14日(金)から

飯山町のマンホールカード登場!!

マンホールカードは、全国各地の名所や名産物がデザインされているコレクションカード。旅行先で手に入れて集めてみるのも楽しいです。丸亀市では、すでにうちわをデザインしたカードが、平成29年4月に発行されていますが、(こちらは大好評で、これまでの配布枚数は、4000枚を超えています。)このたび新たに、飯山町の桃や飯野山、おじよもの足跡などがデザインされたマンホールカードが登場します。

- 飯山町のマンホールカードは、12月14日(金)から飯山市民総合センター(業務担当窓口)で配布します。(午前8時半~午後5時15分)
土曜・日曜・祝日・年末年始も、飯山市民総合センター守衛室で配布します。
- すでに発行済みのうちわデザインのマンホールカードは、これまでどおり、市役所下水道課窓口(別館2階)のみの配布(休日は丸亀市観光案内所)です。

下水道課 ☎24-8850



●1人1枚まで
●郵送はできません。
配布場所が異なります。
ご注意ください。

●「マイチャレかわ!」に私もアプリで参加します(7P参照)。ポイント貯めるぞ!(凛)●個人的にいろいろな思い出がある旧重果物店が活用されるのは、とてもうれしいです(てん)●23年ぶりに東京へ行く機会をもらいました。都会に染まってきます(いのっち)●「バスきよん?」運用開始。スマートフォンでバスの所在地などがわかるのでとても便利(S)

中津万象園内 丸亀美術館は、丸亀の市民ギャラリーです。

丸亀藩主が詩歌を詠んで愛でた、中津万象園内にある丸亀美術館。市民の皆さまに、展示場としてご利用いただけるようになりました。



■ご利用期間/2018年12月~2019年2月
詳細、お申込み方法などは、中津万象園・丸亀美術館の公式サイトをご覧ください。
中津万象園・丸亀美術館 ☎763-0054 丸亀市中津町25-1
TEL.0877-85-8860 FAX.0877-85-8861
URL http://www.bansyouen.com/ E-mail info@fujiholding.jp

医療法人社団 秀聯会
こはし内科・耳鼻咽喉科
丸亀市郡家町234番地
TEL:(0877)28-6110

診療時間	月	火	水	木	金	土
午前8:30~12:00	●	●	●	/	●	●*
午後2:30~6:00	●	●	●	/	●	/

※土曜は午後1:30までの診察です
木曜、日、祝祭日は休診です

市政に参加

広聴広報課 ☎35-8891

Q 隣の家は、市内の企業が購入し外国人従業員の寮として利用していますが、その敷地内のマンホールから汚水があふれ、自宅横水路に流れてきてひどい悪臭がして困っています。市で対応できませんか?

A 下水道課の職員が現場を確認したところ、油や生ゴミなどを台所のシンクに流していたようで、排水管が詰まっていた。敷地内のことなので、所有

者の企業に連絡して対応をお願いしました。家庭での正しい排水の仕方について、外国語での説明文を企業に配布し、外国人従業員への周知もお願いしました。

〒763-8501 丸亀市大手町2-3-1 丸亀市役所広聴広報課 ☎35-8891 FAX 35-8893
メール kochokoho-k@city.marugame.lg.jp
ホームページ「ご意見・ご質問」

審議会等委員募集

皆さんの意見を市政に生かしてみませんか?
満18歳以上から応募できます。

	丸亀市行政改革推進委員会	丸亀市総合農政推進協議会
委員の任務	平成30年3月に策定した第4次行政改革プランの進行管理についての審議など	農業振興施策について調査および審議
応募資格	市内に在住または通勤・通学している18歳以上の人 ※市議会議員、市職員、2つ以上の審議会に委嘱されている人を除く	
任期	2年(会議の開催は年1~2回程度)	3年
定員	2~3人程度	2~3人程度
応募方法	応募用紙に必要事項を記入し提出(郵送、ファクス、直接持参、メール)	応募用紙に必要事項を記入し、1000字程度の応募理由を添えて提出(郵送、ファクス、直接持参、メール)
応募用紙など	市役所受付、秘書政策課、市民総合センター、市民センター、コミュニティセンター、市ホームページでも入手可	市役所受付、農林水産課、市民総合センター、市民センター、市ホームページでも入手可
選考方法	応募用紙の記載内容を総合的に審査して選考(結果は全員に通知)	
締め切り	12月20日(木) 必着	12月17日(月) 必着
報酬	市の規定に基づいて支払います	
問い合わせ	秘書政策課(☎24-8839、FAX 24-8860) メール(seisaku-t@city.marugame.lg.jp)	農林水産課(☎24-8845、FAX 24-8863) メール(nosui-k@city.marugame.lg.jp)



丸亀城天守のように誇りを持ち、石垣のようにお互いが協力し、城下町の歴史と文化を享受する丸亀市民。「丸亀城が好き」という言葉を、この間たくさん聞きました。色々なアイデア、そして激励の言葉もいただいております。まさにピンチは、明日へのチャンスであり、活力の源となるのではないのでしょうか。また、それは新しい力に変えてくれるものです。丸亀市民の誇りにかけて、必ず早期に復旧を成し遂げます。

ピンチを救う市民の力
「シビックプライド」。都市が発展するために欠かせない要素と言われ、市民やまちの誇り・矜持といった言葉です。心のよりどころとなり、まちの雰囲気醸し出すものでもあります。
今回の丸亀城石垣崩落を受け、市民の皆様がさまざまな取り組みや活動に接しますと、丸亀市のシビックプライドの中心には丸亀城があることを改めて認識いたします。
石垣崩落以降、市内・市外を問わず、多くの皆様からご支援やご声援をいただきました。個人、団体からの支援金をはじめ、城郭に精通した方々からの助言や提言、各種催しの開催、また国・県など関係機関、地元選出国会議員や県・市議会議員、そして報道関係の皆様など、多くの方々のご協力やご尽力に對しまして、心より感謝を申し上げます。
丸亀城天守のように誇りを持ち、石垣のようにお互いが協力し、城下町の歴史と文化を享受する丸亀市民。「丸亀城が好き」という言葉を、この間たくさん聞きました。色々なアイデア、そして激励の言葉もいただいております。まさにピンチは、明日へのチャンスであり、活力の源となるのではないのでしょうか。また、それは新しい力に変えてくれるものです。丸亀市民の誇りにかけて、必ず早期に復旧を成し遂げます。

こんにちは皆さん 56

市長 梶 正治

●お詫びと訂正/広報11月号 23ページ 秋季火災予防運動 小学生ポスター展 県知事賞と県幼少年婦人防火委員会会長賞の作品が逆になっていました。お詫びして訂正します。



ダイヤのA^{エース} 展 in 丸亀

入場無料

まんのう町出身の作者・寺嶋裕二さんが手がける人気野球漫画「ダイヤのA」の特別企画展を開催!

期間 **12月1日(土)~24日(振休)** 午前9時~午後9時

場所 **レクザムボールパーク丸亀**



- 直筆原画の展示
- 特大パネル展示
- 青道高校ユニフォーム試着コーナー
- 単行本展示コーナー ほか



問い合わせ：レクザムボールパーク丸亀 ☎35-8200

ウィンター★イルミネーション 2018

今年もJR丸亀駅前で、イルミネーションを点灯!
光に包まれたひとときを、家族や友人、大切な人と一緒にお過ごしください★



期間 **12月7日(金)~平成31年2月3日(日)**

場所 **JR丸亀駅南口広場**

〈点灯式〉日時：12月7日(金) 午後5時

問い合わせ：丸亀市観光協会 ☎22-0331

12月23日(祝) 午前10時~午後3時

BOAT RACEまるがめ協賛イベント

Xmas Festa

~丸亀城クリスマスフェスタ~

in 丸亀城大手門広場

天守入城でBINGOカードGET!

クリスマスBINGO大会

限定アイドルグッズ、骨付鳥、じゅうじゅうグッズが当たる!

ステージ **アイドルライブ** 会場全体 **ご当地キャラおもてなし**

- きみともキャンディ
- りりこち・虹色★STAR

優希亜ライブ

他にも楽しいイベント盛りだくさん!

問い合わせ：丸亀市観光協会 ☎22-0331

丸亀のいいところを、セカイへ発信 #marucamera

マルカメラ

産業観光課 ☎24-8816

投稿された写真を紹介します

photo by yougorou

投稿募集



なが た そう の すけ
永 田 想ノ助くん
(H28.10.22生)
富士見町

パパとママの子として生まれてきてくれてありがとう♥



いしづか よしき
石塚 賀規くん(左) (H27.3.4生)

まい 雅彩ちゃん(右) (H25.3.5生)
城南町

ずーっと姉弟みんなで仲良くね!!
♥大好きだよー♥

わが家のアイドル

★1歳から3歳までのお子さんを紹介します!
申し込みは、広聴広報課 ☎24・88001へ

