

広報

No.157

丸亀

Municipal Newsletter Marugame

4

平成30年
(2018)



豊かで暮らしやすいまち 丸亀

城の日の朝、丸亀城から讃岐富士を眺める

丸亀のいいところを、セカイへ発信 #marucamera

マルカメラ



撮影：秋山 智輝さん

平成30年度 主な重点的施策 (抜粋)

心豊かな子どもと文化を育むまちづくり	
私立保育園等保育士処遇改善事業補助金	976万円
保育士の確保対策として、私立保育園等が保育士の賃金等を上乗せする場合に補助金(月額3,000円/人)を交付し、保育士の処遇改善を図る。	
新市民会館整備事業費	2269万円
新市民会館の整備に向けて、基本構想の策定を終え、市民座談会を開催しながら、整備基本計画と管理運営計画の策定に取り組む。	
郡家青い鳥教室施設整備事業費	340万円
対象児童数の増加に伴い、郡家青い鳥教室を整備し、放課後の子育て環境の充実を図る。(郡家第3青い鳥教室)	
健康で安心して暮らせるまちづくり	
市庁舎等複合施設整備事業費	3億1027万円
市庁舎と市民交流活動センターの複合施設整備に向け、基本設計・実施設計を完了し、工事に着手する。	
みんなが躍動するまちづくり	
総合運動公園駐車場整備事業費	1250万円
総合運動公園の利便性を高めるため、さらなる駐車場整備に向けた都市計画決定の変更手続や、基本設計業務に取り組む。	
地方創生推進地域商社事業費	8606万円
地域の稼ぐ力を強化するため、特産品の掘り起こしや商品開発を行い、静岡県西伊豆町と共同で委託する地域商社首都圏機能での販売などを通じて、首都圏および海外での商流を確立する。	

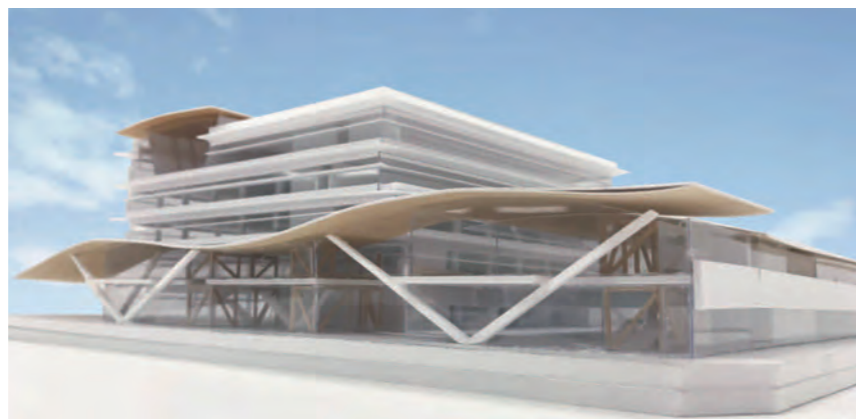

新市庁舎のイメージ図

歳出
人件費、扶助費、公債費の義務的経費は、合計約229億8400万円。歳出全体の52.8%を占めており、前年度と比べ約9億4800万円、率にして4.3%の増となっています。県広域水道企業団に派遣する職員の職員給などで、人件費が約2億6000万円の増となるほか、制度の充実や対象者の増加などで、扶助費が約1億8800万円の増、公共施設の耐震化事業に活用した市債の償還などで公債費が約5億1000万円の増となっています。物件費は、地方創生推進のために展開する地域商社事業委託料などが

歳出

人件費、扶助費、公債費の義務的経費は、合計約229億8400万円。歳出全体の52.8%を占めており、前年度と比べ約9億4800万円、率にして4.3%の増となっています。

特別会計および公営企業会計の規模

会計名	当初予算額	増減率(%)
国民健康保険特別会計	119億3100万円	▲22.1
国民健康保険診療所特別会計	1億720万円	▲1.4
公共下水道特別会計	41億2400万円	21.4
農業集落排水特別会計	1億6740万円	▲3.8
駐車場特別会計	1億1380万円	▲2.0
後期高齢者医療特別会計	13億4100万円	4.4
介護保険特別会計	87億3500万円	0.4
介護保険サービス事業特別会計	1億200万円	7.8
特別会計合計	266億2140万円	▲8.8
モーターボート競走事業会計	818億4624万円	25.2

増加することなどから前年度と比べ約1億8100万円、率にして3.5%の増となります。また補助費等は、産業振興・雇用の拡大を図るために新規計上する企業立地促進奨励金や、保育士の処遇改善のための私立保育園等運営補助金の増額などから、前年度と比べ約4億8600万円、率にして15.0%の増となっています。基金への積立金では、前年度と同様に、運用利子やモーターボート競走事業収益金の1億円を積み立てています。各特別会計への繰出金は、引き続き社会保障関係の特別会計に対する繰り出しが増加するため、前年度と比べ約1億1200万円、率にして

経常収支比率

財政の弾力性を示す経常収支比率は、市税収入などが増加するものの、扶助費や繰出金に加え、公債費が大きく増加することなどから97.9%となり、前年度と比べ0.6ポイントの硬直化となっています。

特別会計および公営企業会計

特別会計では、高齢化の進行に伴う介護保険特別会計や後期高齢者医療特別会計、新浄化センター建設の本格化に伴う公共下水道特別会計は増額となりますが、国民健康保険制度が平成30年度から県主体での運営となることから国民健康保険特別会計が大きく減額となり、8つの特別会計の総額は約266億2100万円となり、前年度と比べ25億6700万円の減となっています。モーターボート競走事業会計は、SGボートレースメモリアルやGI京極賞を開催するほか、来場促進や活性化に取り組み、将来にわたって安定した経営を継続できるよう積極的な営業展開を図っていきます。

前年度比7.1%増
過去最大



435億円

財務課 ☎24-8803

暮らしの安心と元気創造予算

お城の桜も咲き始め、良い時期になってきました。さて、平成30年度の一般会計予算の概要をお知らせします。総額は435億円で、前年度に比べて29億円、率にして7.1%の増となっています。市税や各種交付金などの増加が見込まれますが、扶助費や公債費などの増加で、基金からの繰入金が増加となる厳しい状況の中、暮らしやすさの実感につながるような各種施策を執行する「暮らしの安心と元気創造予算」として編成しました。それでは一緒に見ていきましょう。

歳入

市税や地方交付税、臨時財政対策債など、經常的の一般財源の総額は約253億5300万円で、前年度に比べ約3億8700万円の増加となっています。地方交付税と臨時財政対策債を合わせた実質的な地方交付税総額は4300万円の増額を見

一般会計予算 歳入・歳出(性質別)構成比

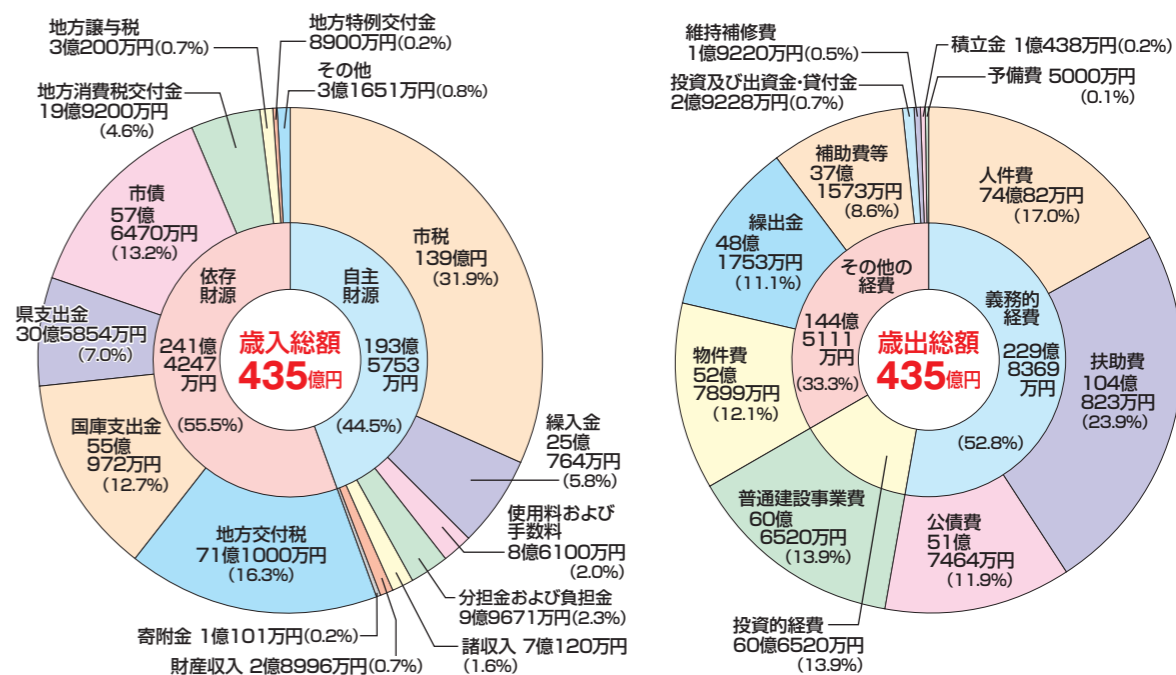

※四捨五入などの関係により、各項目の合計値が一致しない場合があります。

一方で、景気回復に伴う個人市民税の増額や、企業の設備投資などによ

繰入金、建設事業の推進など目的に沿った基金からの繰り入れのほか、不足する財源を補うための財政調整基金などからの繰り入れとあわせて約24億7400万円を予定しています。繰入金は、建設事業の推進など目的に沿った基金からの繰り入れのほか、不足する財源を補うための財政調整基金などからの繰り入れとあわせて約24億7400万円を予定しています。

地域でいきいき 子育て応援！ 母子保健推進員 募集 (ひまわりさん) 募集

健康課 ☎24-8806

母子保健推進員は、妊婦さんや子育て中の家族が安心して妊娠、出産、子育てができるよう活動する地域の身近な相談者です。

- 活動内容：各コミュニティセンターでのウエルカム広場や乳幼児健診への協力
妊婦さんの家庭訪問、研修会の受講
- 母子保健推進員養成講座

	日 時	受講内容
1	5月22日(火) 午前9時半～11時	母子保健推進員の活動内容と役割について 丸亀市の統計情報など
2	6月18日(月) 時間未定	講義(仮) 「乳幼児期の親子のかかわり」

- 場所：ひまわりセンター
※2回の講座のほかに、「マイナス1歳から始まる子育て講座(3回コース)」「ウエルカム広場」の見学があります。
- ※養成講座受講後、平成30年9月から母子保健推進員として活動
- 受講対象者：市内在住のおおむね65歳までの母子保健に関する知識と熱意のある人、または助産師・看護師・保育士などの資格を有する人
- 申し込み：5月10日(木)までに、ひまわりセンター ☎24-8806

丸亀市 ファミリー・サポート・センター

登録・年会費無料

子育てで忙しいとき、ほんの少しでもいいから「助けてほしい」と思う場面はありませんか？ ファミサポは、子育ての援助をしてほしい人と援助をしたい人が会員となって、一時的な子育てを助け合う有償ボランティア組織です。

おねがい会員(子育ての援助をしてほしい人)

対象	市内在住または在勤の人で、おおむね生後6か月から小学校6年生までの子どもをお持ちの人
支援内容	●子どもの送迎や預かり ●その他育児に関して必要な援助

まかせて会員(子育ての援助をしたい人)

対象	市内在住または在勤の人で、自宅で子どもを預かることのできる人 「まかせて会員養成講座」を修了した人	
報酬 (1時間あたり)	月曜～金曜/午前7時～午後7時	700円
	月曜～金曜/上記以外の時間 土・日・祝日、年末年始(12/29～1/3)	800円

- 支援がなくても、交流会やスキルアップの参加のみも可能です。
- 会員には、年3回子育て情報誌「ファミサポ通信」を配布しています。

問い合わせ 社会福祉協議会 ファミリー・サポート・センター ☎22-6974

児童扶養手当、特別児童扶養手当額の改定

子育て支援課 ☎24-8808

平成30年度の各手当額は、平成29年全国消費者物価指数により0.5%引き上げられるため、平成30年4月分から次のとおり変更されます。

■特別児童扶養手当(児童一人あたりの月額)

等級	平成29年4月分～平成30年3月分	平成30年4月分から
1級	51,450円	51,700円
2級	34,270円	34,430円

■児童扶養手当

支給区分	平成29年4月分～平成30年3月分		平成30年4月分から	
	全部支給	一部支給	全部支給	一部支給
本体額	42,290円	42,280円	42,500円	42,490円
	9,980円～42,280円	9,980円～42,280円	10,030円～42,490円	10,030円～42,490円
第2子加算額	9,990円	9,980円	10,040円	10,030円
	5,000円～9,980円	5,000円～9,980円	5,020円～10,030円	5,020円～10,030円
第3子以降加算額	5,990円	5,980円	6,020円	6,010円
	3,000円～5,980円	3,000円～5,980円	3,010円～6,010円	3,010円～6,010円

大切な人を救うために 上級救命講習受講生募集

防災課 ☎25-4005

資格取得・資格更新時に上級救命講習の受講が必要な人は、ぜひこの機会をお見逃しなく。

定員/20人

- 日 時 6月3日(日) 午前9時～午後4時(昼休憩1時間を含む)
- 場 所 消防本部6階大会議室
- 対 象 市内在住、通勤・通学の人優先。実技・筆記試験があります
- 申し込み 5月28日(月)正午までに防災課 ☎25-4005

普通救命講習や応急手当講習は、10人程度から随時受け付けを行っています。女性ばかりの職場では、女性消防団員が応急手当指導員として講習を行う事も可能です。いざというとき、大切な人を救うためにも応急手当を身につけておきましょう。



私たちが応急手当の指導に伺います!!

今年キッズウィーク元年！ 子どもと まとまった休日を 過ごそう

休みの日は
パパと走るのが
楽しみ!!

市キッズウィーク推進協議会 ☎22-2371

丸亀市では、今年度から親子が一緒にまとまった休日を過ごす機会を増やす新制度「キッズウィーク」を、全国で初めて導入します。

国が新たに導入した、「夏休みなどの長期学校休業日の一部を分散し、地域ごとにまとまった連休を作り出す取り組み」です。子どもの学校の休みに合わせて親も有給休暇を取得し、共に過ごす時間を増やして、家庭教育の充実や地域社会とのふれあいを促進することを目的としています。

「なぜ導入するの？」
「パパ、ママ、もっと遊んでよ」という子どもの声、あなたの家庭では聞こえてきませんか？ 忙しくて子どもと過ごす時間が少ないなど、ワークライフバランス(仕事と生活の調和)の崩れが社会的な問題になっています。豊かな生活を送るために、もっと親子で向き合



う時間を増やす必要があります。

全国のモデル地区
今年、4月からのキッズウィーク導入は丸亀市が全国で初めてです。市内の公立小・中学校と幼稚園などの計33か所が対象になります。まず丸亀市で普及させ、全国に広がることを期待しています。

「どうやって実施するの？」
国は「夏休みなどを短縮し、長期学校休業日のない時期の土曜・日曜と抱き合わせ、新たな長期学校休業日とする」を想定していますが、現状の学校現場では多くの課題があります。また、企業・事業所での長期休暇取得は難しいのが現状です。

そこで、市では学校行事の振替休日設定を土曜・日曜と連続させるなど工夫して実施します。新たな連続した休業日の設定は全市一斉ではなく、学校ごとに設定していきます、まずできることから着実に実施するよう計画しています。

「休みが取れるかな……」
キッズウィーク推進の鍵を握るのは、働く人たちが有給休暇を取りやすくし、それを根付かせていく職場環境づくりです。

そのため、丸亀商工会議所では行政の関係機関と連携して、企業・事業所への周知・啓発活動に努めるとともに、企業経営者の意識改革を進めるワークライフ・バランスの取り組みの輪を広げていきます。

「こんな効果も！」
キッズウィークが普及すれば、親子で過ごす時間が増えたり、地域の人どうしの交流が深まったりするだけでなく、親子で遠出する機会が増えることで観光需要が掘り起こされ、地域が活性化することの効果も期待できます。今後市民の皆さんと協力しながら、キッズウィークの普及に努めます。



「豊かで暮らしやすいまち丸亀」の実現に向けて

第二次総合計画

市の新たなまちづくりの指針となる「第二次総合計画」が平成30年度から8年間の計画でスタートします。第二次総合計画で目指していく市の将来の姿は、「豊かで暮らしやすいまち丸亀」です。今回は、総合計画についてよくある疑問をまとめました。

総合計画とは？

「自分たちの住むまちを、将来こんなまちにしたい」という「まちの将来像」の実現に向けて進める市の取り組みを、総合カタログのように体系的にまとめたものです。

他の計画とはどんな関係？

市には総合計画以外にも、こども未来計画など、特定分野のより詳しい取り組みを定めた「個別計画」があります。一方で、市の取り組み全体を見渡して、その内容を確認するために総合計画が必要であり、将来像の実現に向けた市の目標を市民の皆さんと共有し、一緒にまちづくりに取り組んでいただくうえで大切になります。

将来像の具体的なイメージは？

東洋経済新報社が発表している「住みよきランキング」で、毎年丸亀市は四国地方の1位または2位にランキングされ、住みよいまちとして客観的に評価されています。

これまでの暮らしやすさという魅力を一層高めながら、より質の高い「豊かさ」を加えることで、市民一人ひとりが日々の暮らしのなかでそれぞれの豊かさを実感し、安心感や充足感で満たされるまちを目指していく、そのような思いを将来像に込めています。

どんな取り組みに力を入れるのか？

計画期間の前半4年間で市が特に力を入れて進める11の「重点的

計画の進み具合を確認するには？

市では総合計画に基づく取り組みの状況を定期的にチェックし、ホームページなどで公表しています。計画の進み具合がどうなっているか、市民の皆さんにも確認していただきたいと考えています。

秘書政策課
☎24-8839

折り込みの「PR版」をご覧ください！

総合計画の内容については、ポイントをまとめた「PR版」を今月号の広報丸亀と一緒に全戸配布しています。また見た目にもわかりやすく表現した「冊子版」については図書館やコミュニティセンターなどでもご覧いただけます。さらに、「ごとも版」についても中学生を対象に配布し、それぞれホームページにも掲載します。ぜひ手にとっていただき、自分たちのまちがどのような取り組みを進めていくのか、関心を持っていただき、まちづくりに取り組んでいただきたいと考えています。



新しい市役所の組織がスタートします

市民サービスの充実のため、4月1日から新しい市役所組織がスタートします。主な改編内容は次のとおりです。

■広聴広報課

市民の皆さんへの情報提供と市民の皆さんからの意見聴取を効果的に進めていくため、市民相談室と広報担当を統合し、市長公室に広聴広報課を設置します。場所は本館2階の旧市民相談室になります。

■住宅課

都市整備部の建築課を住宅課に名称変更し、市営住宅の業務を合わせて担当します。場所は本館2階になります。

■産業観光課

産業文化部に商工労政と観光行政を担当する産業観光課を設置し、観光担当には丸亀ブランド推進の業務を引き継ぎ、より効果的な観光振興を進めます。

■文化課

(市民会館建設準備室)

文化行政を推進していくため、産業文化部に文化課を設置します。また、新市民会館の建設に向けた具体的な準備を進めていくため、文化課に市民会館建設準備室を設置します。

■香川県広域水道企業団丸亀事務所

水道事業の県広域化に伴い、水道部は香川県広域水道企業団丸亀事務所になります。

このほか、行政管理課に情報政策室を、市民活動推進課に生涯学習推進室、市民協働担当、コミュニティ担当を新設するなどの変更を行います。また、国際交流協会事務所は本館3階へ移転します。

部	課	室・担当	電話番号
市長公室	広聴広報課		24-8801(広報) 35-8891(市民相談)
	秘書政策課	秘書担当 政策推進担当	24-8800 24-8839
総務部	行政管理課	情報政策室	24-8841
	財務課	財政担当	24-8803
		財産管理担当	24-8840
		契約・検査担当	24-8944
生活環境部	市民活動推進課	市民協働担当	24-8809
		コミュニティ担当	
		生涯学習推進室	
		離島振興室	
都市整備部	住宅課	市営住宅担当	24-8814
		建築第一担当、建築第二担当	24-8942
産業文化部	産業観光課	商工労政担当	24-8844
		観光担当	24-8816
	文化課	市民会館建設準備室	24-8822
香川県広域水道企業団丸亀事務所(旧水道部)			24-8846

秘書政策課
☎24-8839

変更された組織の名称と電話番号(抜粋)

便利な丸亀市ごみ分別アプリ 外国語版 4月1日から配信

※右下のQRコードからアクセスできます。

クリーン課 ☎58-7453



英語: "Marugame City Garbage Sorting Guide" app is available in English from April 1st.

※Scan the QR code to open the app.

中国語: 从4月1日开始可供下载「丸亀市簡明易懂的垃圾分类APP!」

※安装请扫以下二维码。

スペイン語: Aplicación "Guía de Separación de Basuras de Marugame" está disponible en español a partir del 1 de abril.

※Escanear el código QR para abrir la aplicación.



Android 用



iPhone 用



あなたの文化芸術発表を 支援します！ 最大30万円助成！

香川県に関わりのある芸術的水準が高い若手芸術家に、市内の公共施設で発表の機会を提供する「丸亀市若手芸術家支援事業」を実施します。あなたの発表の場を市が支援しますので、ぜひ応募してください。

●対象者(以下の条件を全て満たす人)

- (1)芸術的水準が高いプロ、またはプロを目指す人
 - (2)概ね40歳未満の個人、または個人が所属する団体
 - (3)香川県に関わりがある人(県内出身、または県内を中心に活動している人など)
- ※今までに採択された人は応募できません。

●対象施設

市公共施設(アイレックスや美術館など)

●助成内容

- (1)会場使用料(備品などの使用料を含む)の全額
 - (2)市の広報紙やホームページなどへの掲載
 - (3)ポスター、チラシなどの配布
 - (4)その他、生じた経費の助成(上限30万円)
- ※詳しくは、募集要項をご覧ください。

●応募方法

指定の応募用紙(文化課・市民総合センターなどに設置。市ホームページでもダウンロード可)に必要事項を記入し、事務局に提出(5月10日(木)必着)。

●申し込み・問い合わせ

文化課 ☎24-8822

「まるがめ文化芸術祭2018」に 参加しませんか 9~11月開催

文化の秋を盛り上げるため、「芸術祭」で参加事業をPRします。行事の予定があれば、ぜひ応募してください。

●応募規定

- (1)部門
 - 芸術(文学、音楽、美術、写真、演劇、舞踊など)
 - 芸能(講談、落語、浪曲、漫談、漫才、歌唱など)
 - 伝統文化(伝統芸能、文化財、その他の伝統文化)
 - 生活文化(茶道、華道、書道などの生活文化)
- (2)対象事業

開催期間中(9月1日(土)~11月30日(金))に、市内で実施する公演・行事。

●応募方法

指定の応募用紙(文化課・市民総合センターなどに設置。市ホームページでもダウンロード可)に必要事項を記入し、事務局に提出(5月10日(木)必着)。

●申し込み・問い合わせ

丸亀市文化振興事業協議会事務局(文化課内) ☎24-8822



今年の公式パンフレット



人権課 ☎24-8811

わたしたち人と、昆虫などの小動物の違いはいろいろあると思いますが、大きな相違点について次のように考えます。

小動物は自分の子孫を繋ぐことを最優先に生きていくように思えます。人はどうでしょう？ 子孫を繋いでいくということはもちろん大事なことですが、人は、家族から始まる社会関係において人としての「尊厳」の獲得が最も重要であると言われます。人としての存在、個々の価値を認められること、大切な存在であると他者から認められることなど、これらを欠くことは、生きるということの否定につながったりするのです。

「いじめ」を「いじめられる子にも責任がある」と誤解してはいけません。ようか。「差別」を「差別される側に責任がある」と考えている人もいるのではないのでしょうか。「いじめ」や「差別」は、人の「尊厳」を踏みにじり、切り裂く行為に他なりません。

一方で、いじめをする子ども、いじめに加担する子ども、あるいは差別に

加担する人たちの背景にも目を向けなければなりません。その人たちが自身や育ちの中で「有用感」に満たされていない場合が少なくないからです。

全ての人が、人種や民族、性別、出自などによって人としての尊厳を奪われることのない社会を実現しなければなりません。そのためには全ての人や子どものときから家族や地域、学校などの生活の場において「有用感」を感じることで、「尊厳」が守られる

ということがとても大切なことです。自分を大切にしてくれた家族や社会の中で育った経験は、他者の人権を踏み

にじるような行為に違和感を持つでしょう。

現在も多くの
人権課題が存在
しますが、それ
ぞれの問題をま
ずは正しく知る
ことから始めま
しょう。デマや
一方的な誹謗中
傷などにより、
偏見を持つこと
なく、いじめや
差別の被害者の
気持ちや想像
する力と、「そ
れは間違っている
」と言える勇気
を持ちたいもの
です。

※有用感とは他者との関係の中で「自分は役に立っている」など、自分の存在を価値あるものと受けとめられる感覚のこと。

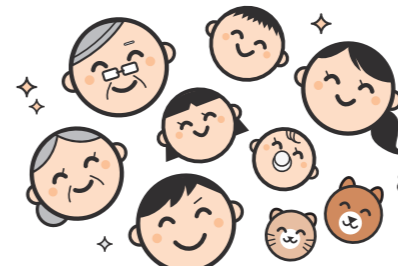

スポーツホームタウン丸亀

スポーツホームタウン丸亀フェイスブック
<https://www.facebook.com/MarugameSportsPark>

スポーツ推進課 ☎24-1392

香川オーリーブガイナース 【4月の試合日程】

日	試合開始	対戦相手	会場
14日(土)	午後6時	徳島インディゴソックス	レクザムBP丸亀
17日(火)	午後6時	高知ファイティングドッグス	レクザムBP丸亀
21日(土)	午後6時	福岡ソフトバンクホークス3軍	レクザムBP丸亀
22日(日)	午後1時	福岡ソフトバンクホークス3軍	レクザムBP丸亀
23日(月)*	午後6時	福岡ソフトバンクホークス3軍	レクザムBP丸亀

*23日(月)は予備日です。

カマタマーレ讃岐 【4月の試合日程】

日	キックオフ	対戦相手	会場
8日(日)	午後2時	松本山雅FC	長野県
15日(日)	午後2時	愛媛FC	Pikaraスタジアム
22日(日)	午後2時	徳島ヴォルティス	徳島県
28日(土)	午後2時	アビスパ福岡	Pikaraスタジアム

女性のための サッカークリニック

未経験者大歓迎! 参加費無料

サッカーをやりたい人、運動不足を解消したい人など、楽しく始めてみませんか?

📅 日 時: 4月30日(振休) 午後5時~7時

📍 場 所: レクザムボールパーク丸亀 (丸亀市民球場) 屋内練習場

👥 対 象: サッカーに興味・関心のある女性 (小学生以下は要保護者同伴)

📄 内 容: カマタマーレ讃岐アカデミーコーチ指導によるサッカークリニック。

📞 申し込み: スポーツ推進課 ☎24-1392 FAX 24-1309

※当日参加も可能ですが、できるだけ事前にお申し込みください。

平成30年度 公募委員募集 皆さんの意見を市政に生かしてみませんか?

締め切り 4/20(金) 丸亀市子ども読書活動推進協議会
締め切り 5/15(火) 香川県後期高齢者医療広域連合懇話会

委員の任務	丸亀市子ども読書活動推進協議会	香川県後期高齢者医療広域連合懇話会
任務	丸亀市子ども読書活動推進計画の進捗状況に関する審議・評価など	後期高齢者医療制度の施行や運営について審議
応募資格	市内に在住または通勤・通学している任期の開始日現在において満18歳以上の人で、平日の昼間の会議に出席できる人。	県内在住の平成30年4月1日現在で75歳以上の人
任期	6月1日から2年間	委嘱日から2年間
定員	2人	2人
応募方法	応募用紙に必要事項を記入し、1,000文字程度の応募理由を添え、中央図書館へ提出(郵送、ファクス、直接持参、メール)	応募用紙に必要事項を記入し、香川県後期高齢者医療広域連合へ提出(郵送、ファクス、直接持参、メール)
問い合わせ	中央図書館、☎22-3746、FAX 22-3775、メール(c-toshokan@city.marugame.lg.jp)	香川県後期高齢者医療広域連合(☎087-811-1866、FAX 087-811-1865)、丸亀市保険課(☎24-8842、FAX 24-8832)

パブリックコメント (意見)募集!!

丸亀市緑の基本計画(見直し)(案)

募集内容	緑の将来あるべき姿とそれを実現させるための同計画(見直し)について、意見を募集します。
募集期間	4月23日(月)まで
意見の提出・問い合わせ	都市計画課 ☎24-8843、FAX 24-8866、メール(toshikei-k@city.marugame.lg.jp)

延期していた上記計画の意見を募集します。

■応募用紙・資料の設置場所/市役所案内所、市民相談室情報公開コーナー、都市計画課、市民総合センター、市民センター、コミュニティセンター、保健福祉センター、図書館に設置しています。市ホームページでも入手できます。

■応募方法/応募用紙に必要事項を記入し、担当課へ提出(郵送、ファクス、メール、持参)

4月から国民健康保険が都道府県単位化されます

平成30年4月から、県は市町とともに国保の運営を担うこととなりました。

県の主な役割

- 財政運営の責任主体
- 国保運営方針に基づき、事務の効率化、標準化、広域化を推進
- 市町ごとの標準保険料(税)率を算定、公表
- 保険給付に必要な費用(保険給付費等交付金)を市町に対して交付

市の主な役割

- 国保事業費納付金を県に納付
- 資格の管理(国保加入・喪失手続き、被保険者証等の発行など)
- 標準保険税率を参考に保険税率を決定、賦課、徴収
- 保険給付の決定、支給



なお、この制度改正に伴って、現在国保に加入している人が改めて加入などの手続きをする必要はありません。

医療費通知の送付回数
年2回(7月、1月)に
変わります。

自分の受診状況や医療費がどれくらいかかっているかを把握しましょう。
また、医療費控除の申請に、平成30年7月送付分以降の医療費通知が使え
ようになります。

～国民健康保険の加入者～ 人間ドック費用の一部を助成します

4月以降に人間ドックを受診した人に、診査料の一部を助成します。ただし、
脳ドック、歯科ドック、PET検査、一般健康診断などは助成対象外です。

6月1日から
受付開始

◎対象(次の要件をすべて満たす人)

- 平成30年4月1日～平成31年3月31日に保険医療機関で人間ドックを受診した人
- ★原則、必須検査項目を満たしている場合のみ(ただし、市が特別の事情があると認める場合を除く)
- 受診日において満40歳～74歳で、国民健康保険に加入しており、市の特定健診・がん検診(肺がん・胃がん・大腸がん)の受診券を使用していない人
- 人間ドック結果報告書中の特定健康診査検査項目を特定保健指導などに活用することに同意する人
- 申請時に納期限の到来している国保税を完納している世帯の人

◎助成金額(申請後に口座振り込み)

被保険者1人につき支払った診査料の

1日ドックは**1万5千円**、1泊2日ドックは**2万円**
を限度とします。

「人間ドック必須検査項目」

<1日ドック>

問診・視診・聴打診・触診・既往歴の調査(自覚症状・服薬歴・喫煙習慣の状況を含む)・身長・体重・腹囲・BMI・視力検査・聴力検査・眼底検査・血圧(収縮期・拡張期)・心電図検査・尿糖・尿蛋白・尿潜血・赤血球数・色素量(ヘモグロビン濃度)・ヘマトクリット値・白血球数・血小板数・中性脂肪(トリグリセリド)・HDLコレステロール・LDLコレステロール・総コレステロール・GOT(AST)・GPT(ALT)・γ-GTP・ALP・総ビリルビン・総蛋白・アルブミン・血清クレアチニン値・尿酸・ヘモグロビンA1c・空腹時血糖値・便潜血(大腸がん検査)・腹部超音波・胸部X線(肺がん・結核検査)・上部消化管X線または内視鏡(胃がん等検査)

<1泊2日ドック>

上記検査項目に加えて
眼圧検査・呼吸機能検査・尿比重・PH・ウロビリノーゲン・MCV・MCH・MCHC・LDH・尿素窒素・血糖(ブドウ糖負荷)・CRP検査(感染症検査)

※太文字は「特定健診検査項目」です。(特定保健指導などに活用します。)

※申請時に必要なものは、広報6月号でお知らせします。

いつもの場所を、価値ある空間に

四国化成 住まいの壁を自然素材でDIY!
はじめませんか。ローラーで簡単リフォーム!

内装材 **テダートップけいそう** 外装材 **RoCo-Wall** ロコウォール

ぬるもり nuru-mori

四国化成工業株式会社
お問い合わせ ☎0120(212)459
受付時間 平日9:00～17:00(年末年始・夏期休暇を除く)

丸亀駅

丸亀市民会館

せんとう 法律事務所

女性弁護士がご相談に対応致します。

要予約 TEL0877-85-6070
相談料/1時間あたり1万円+税

香川県弁護士会所属
弁護士 仙頭 真希子
弁護士 芳地 美希

平成30年度 狂犬病予防注射日程

環境安全課 ☎24-8836
綾歌市民総合センター ☎86-5510
飯山市民総合センター ☎98-7953

- 案内ハガキの問診票に事前に記入し、持参してください。
- 丸亀市内どこの会場でも受けられます。
- 集合注射日程で都合の悪い人は、最寄りの香川県獣医師会所属の動物病院で注射を受けさせてください。
- 犬の登録に変更がある場合(現在は飼っていないなど)は、手続きをしてください。

【旧丸亀市内】		【旧丸亀市内】		【綾歌・飯山地区】	
4月3日(火)	9:00~9:10 外濠緑道公園 9:25~9:35 JAたまねぎ冷蔵倉庫(三条町) 9:50~10:05 日吉神社(三条町) 10:20~10:30 辻自治会館(郡家町) 10:45~11:00 (旧)JA垂水事業所	4月22日(日)	9:00~9:40 郡家コミュニティセンター(旧)JA垂水事業所 9:55~10:35 岡崎酒店(垂水町) 10:50~11:15	4月5日(木)	9:10~9:40 飯山総合学習センター 10:00~10:10 荒徳部自治会館 10:25~10:35 勝福寺 10:50~11:00 住吉公民館
4月7日(土)	9:00~9:15 土器駒ヶ林自治会館 9:30~9:45 土器山辺南自治会館 10:00~10:20 土器コミュニティセンター 10:35~10:55 城東小学校	4月28日(土)	9:00~9:15 城北コミュニティセンター 9:30~9:45 中府大鳥居自治会集会場 10:00~10:30 城南コミュニティセンター 10:50~11:15 丸亀市役所	4月6日(金)	9:10~9:20 富熊コミュニティセンター 9:35~9:45 奥川内公民館 10:00~10:10 大原公民館 10:25~10:35 本村公民館 10:50~11:00 西沖公民館
4月11日(水)	9:00~9:10 吉岡西自治会館(飯野町) 9:25~9:45 (旧)JA飯野支店 10:00~10:10 飯野下代自治会館 10:25~10:35 東光寺(川西町) 10:50~11:05 土器西村集会場	【島しょ部】		4月8日(日)	9:15~9:45 岡田コミュニティセンター 10:00~10:25 綾歌保健福祉センター 10:40~11:10 富士見坂団地集会所
4月12日(木)	9:00~9:10 労住協丸亀第2団地自治会館 9:25~9:35 原田西三分一自治会館 9:50~10:00 原田団地集会所 10:20~10:35 (旧)JA川西支店 10:50~11:05 川西コミュニティセンター 11:15~11:25 JA川西南出張所跡	4月10日(火)	9:00~9:10 本島町甲生 9:20~9:30 本島町笠島 9:45~9:55 本島町福田 10:05~10:15 本島町小阪 10:25~10:35 本島町泊(港) 10:45~11:00 本島市民センター	4月15日(日)	9:10~9:40 飯山総合学習センター 9:55~10:15 東小川児童センター 10:30~10:45 飯山総合保健福祉センター 11:00~11:20 飯山総合運動公園 11:35~11:45 飯山地域子育て支援センター駐車場
4月14日(土)	9:00~9:15 幸町自治会館 9:30~9:45 新浜集会場 10:05~10:30 城神幼稚園北駐車場 10:45~11:10 (旧)JA報徳支店	4月18日(水)	9:00~9:10 広島町茂浦 9:20~9:30 広島町青木 9:40~9:50 広島町甲路 10:00~10:10 広島町釜の越 10:20~10:30 広島町江の浦 10:40~10:50 広島町立石 11:30~11:40 広島町小手島	4月19日(木)	9:20~9:30 岡田神社 9:45~9:55 向王子公民館 10:10~10:30 岡田東団地集会場 10:45~10:55 宿母・小津森公民館 11:10~11:20 赤坂公民館
				4月21日(土)	9:10~9:30 東小川児童センター 9:45~10:10 飯山南コミュニティセンター 10:25~10:55 飯山市民総合センター 11:10~11:30 ファミリーマート丸亀東坂元店(三谷団地入口)

※昨年からの会場が変更になった所があります。
詳しくは環境安全課にお問い合わせください。

「飼い主のいない犬や猫」へのエサやりは、絶対にやめましょう。エサをやるなら、責任をもって飼ってあげましょう。



動物をいたわる気持ちは、動物愛護の観点からはとても大切なことです。一方でエサやりにより増えてしまった、飼い主のいない犬や猫には、狂犬病や伝染病の危険性があります。また、追いかけられ怖い思いをする人や、ふん尿被害に困る人もいます。

エサやりで増えてしまった犬や猫は、結果的に住民にとって迷惑な存在になってしまい、不幸な命を増やしてしまうこととなります。人と動物が心地よく共生できる社会づくりのために、ご理解・ご協力をお願いします。

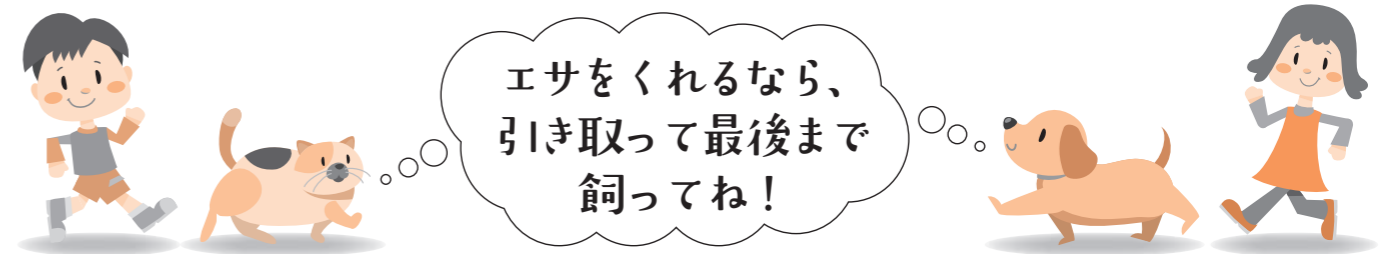

～技能者育成資金融資をご利用の皆さんへ～

ポリテクから丸亀市内に就職すると 3年間で最大100万円の助成!!

市では、四国職業能力開発大学校(以下「ポリテク」)卒業生の地元での就職を支援することで、市内事業所などの人材確保と定住を促進します。ポリテク卒業後に市内の事業所などに就職すると、1～3年目に返済した額を3年間補助します。

対象者と補助金額は以下のとおりです。

■対象者

- 2014年4月1日以降にポリテクに入学した人
- 厚生労働省が運営する技能者育成資金融資制度を利用し、2018年3月1日以降にポリテクを卒業した人
- 上記の技能者育成資金融資を返済中で、融資返済金、市税などの滞納がない人
- 市内に住民票があり、現に居住している人
- 2018年3月1日以降に、
 - (I) 市内に本社がある事業所などに就職し、1年以上継続して正規雇用され、就業している人
 - (II) 市内に本社がない事業所などに就職し、市内の事業所で1年以上継続して正規雇用され、就業している人
 - (III) 市内で起業し、1年以上継続して事業を行っている人

■補助金額

融資返済額/年×3年 ※3年間で100万円と融資総額の1/2相当額のいずれか低い額を限度

例えば…(融資総額が200万円で、年間の返済額が40万円の場合)

40万円×3年=120万円なので、この場合は限度額の100万円を補助

農地の利用予定を調査します

農林水産課 ☎24-8845

農業の展望などを定めた「香川県農業振興地域整備基本方針」が変更されたため、「丸亀農業振興地域整備計画」を見直します。

地域の実態に合った整備計画を策定するため、対象農地を所有している皆さんに、おおむね5年後の土地利用予定などを何う意向調査を、今年6月下旬に予定しています。

また、整備計画の見直しにあたり、2019年4月から見直し完了(2020年1月末を予定)まで、農地の利用変更を申し出る「農業振興地域整備計画変更申出書(除外申請・編入申請)」の個別受付業務を、右記のとおり停止します。

●停止期間 2019年4月～2020年1月末
(2020年2月～受付業務開始)

●停止前最終受付締切日

用途	締め切り日
分家住宅 農家住宅 農業用施設	2019年2月1日
非農家の自己住宅 分譲住宅 共同住宅 資材置場 店舗 など	2018年11月30日

丸亀テニスクラブ 宇多津インドアテニスクラブ スクール生募集中!

広報持参で「体験無料」入会後に特典あり!
さらに、当日入会者は入会金3,240円無料! ※特典は丸亀店にてご利用ください。

アクティビティクラス新設
アクティビティクラスでは遊びを通して神経の発達を向上していきます!!
受講料 2,160円(税込)/月4回
対象: 年少

初心者40分クラス新設
受講料 4,320円(税込)/月4回
さらに、今ならレッスンを受け放題!!
対象: テニス初心者

※上記の詳細につきましては、当クラブまでお問い合わせ下さい。

丸亀 テニス でネット検索! ※期間 H30/4/30まで

エアコン付き! インドアコートで日焼けなし!
丸亀市川西町南2 TEL&FAX 0877-28-7219

医師 伊坂 聡子(整形外科学会専門医)
理学療法士によるリハビリテーション
第1・第3土曜日は 認定スポーツ医・整形外科学会専門医
伊坂 陽 医師診察

**三浦内科
みちこ小児科**

●内科・消化器内科・循環器科 ●整形外科・リハビリテーション科
●小児科・アレルギー科

丸亀市土器町東七丁目886 ☎0877-22-7311

サービス付高齢者向け住宅
はなみずき 土器町 入居者募集中
さくら デイサービス ☎0877-22-8833

産業観光課 ☎24-8844



がんばる中小企業を応援します 産業観光課 ☎24-8844 産業振興支援補助事業

市は、販路開拓や人材育成などに積極的に取り組む中小企業を支援するために、「市産業振興支援事業」を実施しています。今年度の補助金メニューは次のとおりです。

1事業者
補助金
メニューは
1つまで

平成30年度 丸亀市産業振興支援補助金メニュー一覧		募集期間/4月2日(月)から随時(予算状況により受付終了)			
区分	補助対象事業内容	補助対象経費	補助率	補助限度額など	
人材確保・定着	企業インターシップ	求職者の職業観を向上させ、また企業は自社をPRし優秀な人材の発掘につなげるための職業体験や職場実習	参加者賃金、講師謝金、広告宣伝費、教材費など	補助対象経費の2/3以内 (千円未満切り捨て)	10万円 (年度内に1回限り)
	職場環境改善	ワークライフバランスの推進(育児・介護との両立支援や在宅勤務など勤務形態の見直しなど)や従業員の福利厚生サービスを提供する中讃勤労者福祉サービスセンターへの新規加入、ICTシステム等の導入(ITを活用して業務効率化・省力化を図り、人材不足解消や定着率向上に繋げる取組)など職場環境改善にかかる取り組み	謝金(専門家、講師)、規則等改訂費用、委託費や外注費用(専門家、コンサル、システム作成業者)、システム導入費、中讃勤労者福祉サービスセンターに新規加入した企業の会費1/2相当額×6か月分など		
	人材確保	市外で開催される合同企業説明会への出展、求人サイトへの掲載、人材紹介サービスの活用(労働者派遣サービスは不可)、人材採用の用に供する会社パンフレットなどの作成	出展料、備品リース料、旅費、運搬費、求人サイトへの掲載料、人材紹介事業者への報酬、パンフレット等作成費など		
	【新規】奨学金返済支援	従業員が返済中である日本学生支援機構などが貸与した奨学金の返済を事業者が支援する取組(就職後3年以内の従業員で、奨学金返済支援制度について社内規程で定めていること)	事業者が従業員に対して奨学金返済支援のために支給する手当などの最大12か月分(対象従業員1人につき申請は1回限り)		
人材育成	業務に関連する研修と資格の新規取得(普通自動車運転免許または資格の更新を除く)	研修受講料、資格試験の受験料、講師謝金など			
新規事業広告宣伝	新製品などのPRや新規事業分野での広告宣伝(販売・事業開始後3年以内)	広告宣伝費、出張旅費など		20万円 (年度内に1回限り)	
販路開拓	展示会出展	販路開拓を目的とした展示会などへの出展(販売が主目的のものは不可)	出展料、備品リース料、旅費、運搬費など	10万円 (年度内に1回限り) ※県内の活動は5万円	
	IT等活用	自社ホームページなどの新規作成・リニューアル、インターネット(オンライン)ショップの开店・開設	委託費、作成ソフト・マニュアル購入費、プロバイダー契約料、サーバー契約料、新規回線加入料、独自ドメイン取得料、ネットショップ入会金など		
	自社PRツール作成	自社PRを目的とした会社案内、カタログ、パンフレットの作成(DMやチラシ、広告、POPなどの一時的または簡易的なものや紙媒体ではないものは除く)	デザイン委託費、印刷製本費		
経営革新	経営革新に係る専門家の招へい、各種学校や企業などとの連携による研究、事業承継または6次産業化に向けた取り組み、その他必要と認められるもの	専門家謝金、連携による研究にかかる経費、6次産業化に向けた取り組みにかかる経費、その他必要と認められる経費		30万円 (年度内に1回限り)	
ブランド開発	特産品開発・改良	市内の地域資源などを活用した新たな特産品の開発や既存商品の改良	専門家謝金、出張旅費、原材料費(試作品作成)、委託費、印刷製本費(パッケージなど)、マーケティング調査費、広告宣伝費など		
	デザイン等活用	デザイナーや専門家を活用したパッケージデザインなどの開発や改良、自社ブランドの構築	専門家謝金、出張旅費、デザイン委託費、印刷製本費など	20万円 (年度内に1回限り)	
	知的財産権取得	知的財産権のうち、特許権、実用新案権、意匠権または商標権などの取得にかかる出願	出願料、弁理士謝金など出願に要する経費	10万円 (年度内に1回限り)	
創業	創業後の販路開拓の際に要する広告宣伝(創業後1年以内)	広告宣伝費、出張旅費など		30万円 (年度内に1回限り)	

資金繰りが難しい 商品が売れない 後継者がいない 毎月1回開催 第4木曜日

相談無料 要予約 よろず丸亀サテライト

企業のお悩みございませんか?
県よろず支援拠点の専門スタッフがどんな悩みにも対応します。
4月の相談は14日暮らしのカレンダーをご覧ください。
申し込み・問い合わせ 産業観光課 ☎24-8844 内線24-8863
香川県よろず支援拠点 ☎087-868-6090

4月

暮らしのカレンダー

《夜間の救急電話相談》

午後7時～翌朝8時 発熱など急病のときの対応について、看護師が電話で相談に応じます。

一般：☎087-812-1055

小児：☎#8000 か ☎087-823-1588

当番医は変更することがあります。内容などは、「医療ネットさめき」で確認できます。QRコード



休日当番医

1日(日)	内 瀬戸内クリニック 整 くすはら整形外科・外科医院 外 はら皮膚科	☎28-1511 ☎86-2340 ☎28-1611
8日(日)	内 小山クリニック 内 津森クリニック	☎58-4976 ☎21-1212
15日(日)	内 こうの内科クリニック 整 石川整形外科クリニック 内 宮井内科医院	☎23-1119 ☎23-8100 ☎98-7007
22日(日)	ま ながめ医療センター 外 空本クリニック	☎23-5555 ☎59-7211
29日(祝)	内 吉田病院 整 川井整形外科クリニック 内 おおくぼ内科医院	☎22-8101 ☎23-4010 ☎86-6500
30日(祝)	内 三浦内科・みちこ小児科クリニック 外 香川クリニック	☎22-7311 ☎22-2311

【歯科】 診療時間 午前9時～正午

1日(日)	杉本歯科医院(善通寺市)	☎62-3660
8日(日)	鈴木歯科クリニック(善通寺市)	☎63-3033
15日(日)	大久保歯科医院	☎64-9068
22日(日)	アズマ歯科クリニック	☎22-4618
29日(祝)	いまい歯科クリニック	☎58-1212

健康行事

●こころの健康相談 (要予約 ☎24-8806)		
17日(火)	ひまわりセンター	午前9時半～11時半
●栄養相談 (要予約 ☎24-8806)		
2日(月)	ひまわりセンター	午後1時半～3時半
23日(月)	綾歌保健福祉センター	
●理学療法士による相談		
10日(火)	飯山総合保健福祉センター	午前9時半～11時半
●歩行プール夜間説明日 (前日午前中までに要予約 ☎24-8806)		
10日(火) 男性	飯山総合保健福祉センター	午後6時～7時
20日(金) 女性		
●献血		
20日(金)	市役所1階ロビー	午前9時半～11時半 午後0時半～4時半

母子保健行事

●マイナス1歳から始まる子育て講座《プレババママ編》		
8日(日)	飯山総合保健福祉センター	午前9時半～11時半
●マイナス1歳から始まる子育て講座《プレババママ、シニア世代編》		
22日(日)	飯山総合保健福祉センター	午前9時半～11時半
●離乳食講習		
13日(金)	ひまわりセンター	午前10時～11時半
●3か月児健康診査		
10日(火)	ひまわりセンター	午前10時～11時
20日(金)	飯山総合保健福祉センター	
24日(火)	ひまわりセンター	
●1歳6か月児健康診査		
12日(木)	ひまわりセンター	午後1時半～2時半
18日(水)		
26日(木)		
●3歳児健康診査		
19日(木)	ひまわりセンター	午後1時半～2時半
25日(水)		

※乳幼児健診の対象者には、個別案内します。

4月の市税など

納付は
便利な
口座振替で

固定資産税/1期分
(納期は4月1日～5月1日)

暮らしの相談

●人権相談		
11日(水)	市役所	午前10時～午後3時
●行政相談		
2日(月)	市役所	午前10時～正午
	綾歌保健福祉センター	
	飯山市民総合センター	
●行政書士相談 (予約可 ☎087-866-1121)		
19日(木)	市役所	午前9時～正午
●定例農家相談		
5日(木)	市役所	午前9時～正午
10日(火)	綾歌保健福祉センター	
27日(金)	飯山市民総合センター	
●身体障がい者相談員による相談 (要予約 ☎24-8805)		
19日(木)	飯山市民総合センター	午前10時～正午
●発達障がい児個別相談 (要予約 ☎85-6613)		
27日(金)	市役所西館2階	午前9時～正午 午後1時～4時
●子育て支援総合相談窓口(まる育サポート) (☎35-8282)		
月～金	市役所西館3階	午前9時～正午 午後1時～4時

	相談日(祝日を除く)	相談場所	時間
市民相談 (電話相談不可)	月～木曜、第5金曜日	市役所	午前9時～正午・ 午後1時～4時
	第1・3金曜日	綾歌保健福祉センター	
	第2・4金曜日	飯山市民総合センター	
交通事故相談	火曜、第5金曜日	市役所	午前9時～正午・ 午後1時～4時
	第1・3金曜日	飯山市民総合センター	
	第2・4金曜日	綾歌保健福祉センター	
問い合わせは、広聴広報課 ☎35-8891			

■その他の相談

- 少年相談＝平日・少年育成センター ☎0120-734970
- 家庭児童相談・女性相談・母子自立支援相談＝平日・子育て支援課 ☎24-8808
- ボランティア相談＝平日・丸亀市社会福祉協議会 ☎22-5700

健康づくりに取り組む「きっかけ」となるよう、
健幸10か条を設定しました。

毎月10日は
健幸の日

4 ～健幸10か条～ 地域・環境
4(事) 故から身を守る日
～交通ルールを守りましょう～

●障がい者(児)相談会 (要予約 ☎24-8805)		
19日(木)	市役所	午前9時半～11時半
●よろず丸亀サテライト(無料経営相談所) (要予約 ☎24-8844)		
26日(木)	ひまわりセンター	午前9時～午後5時
●弁護士無料法律相談 (要予約 ☎35-8891) 受付		
21日(土)	ひまわりセンター	午前9時～午後0時20分
次回5月12日(土)の相談は、4月23日(月)から受付開始		
●無料法律相談 (要予約 ☎22-5700)		
10日(火)	ひまわりセンター	午前9時～正午 【定員:各回6人】
12日(木)	飯山総合保健福祉センター	
18日(水)	綾歌保健福祉センター	
●司法書士相談 (要予約 ☎22-5700)		
24日(火)	ひまわりセンター	午前9時～正午
●無料税務相談 (予約優先 ☎22-0041)		
2日(月)、16日(月)	四国税理士会丸亀支部 (丸亀商工会議所会館1階)	午後1時～4時
9日(月)、23日(月)		午後1時～3時

■問い合わせ申し込み

健康行事	健康課 ☎24-8806
母子保健行事	健康課 ☎24-8806
行政相談	広聴広報課 ☎35-8891
弁護士無料法律相談	広聴広報課 ☎35-8891
行政書士相談	県行政書士会 ☎087-866-1121
無料法律相談	社会福祉協議会 ☎22-5700
司法書士相談	社会福祉協議会 ☎22-5700
障がい者(児)相談	福祉課 ☎24-8805
人権相談	人権課 ☎24-8811
定例農家相談	農業委員会 ☎24-8826
子育て相談(まる育サポート～あだあじお～)	☎35-8282

資料館だより ☎22-5366

《常設展》生駒 山崎 京極の歴史と文化展

日時＝午前9時半～午後4時半
場所＝資料館2階常設展示室
入館無料 月曜休館

《屋外石造物展示場》

資料館西側の芝生広場には、丸亀市内にあった道標・燈籠などの石造物を展示しています。

これらを解説するパンフレットが新しくできました。

まるがめポート 検索

BOATRACE まるがめホームページ
www.marugame-kyotei.jp

4月	1	2	3	4	5	6	7	8	9	10	11	12	13	14	15	16	17	18	19	20	21	22	23	24	25	26	27	28	29	30		
	日	月	火	水	木	金	土	日	月	火	水	木	金	土	日	月	火	水	木	金	土	日	月	火	水	木	金	土	日	祝	休	
丸亀開催(ナイター)																																
モニング																																
デイ																																
ナイター																																

まちづくりのお手伝い!! ～ボートレース事業の収益は、住民福祉の向上に役立てています～

アイレックス ☎86-6800 (水曜休館)
URL http://www.marugame-ilex.org/

昭和のうたコンサート
5月1日(火) 午後2時開演 好評発売中
出演＝北海道歌旅座
●入場料＝1,500円(全席自由席)

丸亀ふるさと味な祭り
郷土芸能発表とバザーを開催します。
5月20日(日) 午前10時～午後3時
※お楽しみ抽選会は入場整理券(無料)の番号で抽選します(要持参)

松竹大歌舞伎 4月7日発売
①人情噺文七元結
②襲名披露 口上
③棒しばり
7月22日(日)
午後1時30分開演
出演者＝中村芝翫、中村橋之助、中村福之助 ほか
●入場料＝7,000円ほか(全席指定席)

茨城県立大洗高等学校マーチングバンド部
「BLUE-HAWKS」演奏会 7月28日(土) 午後2時開演
●入場料＝未定(全席自由席)

MIMOCA 丸亀市猪熊弦一郎現代美術館 ☎24-7755
URL http://mimoca.org

荒井茂雄展 人生の詩(うた)
4月14日(土)～7月1日(日) 開館時間：午前10時～午後6時
(入館は午後5時半まで)

戦後、猪熊弦一郎に師事した荒井茂雄は、一つのジャンルやスタイルに留まることなく、新たな表現を追求し続けてきました。本展では猪熊との出会いから現在に至るまでの70年を超える長い画業を展望します。

荒井茂雄「宇宙のリズム」2011年 丸亀晩鐘記念館蔵

行政情報便

時日時 場所 対象 定員 内容
 料金 他 その他 申申し込み 問問い合わせ
 ①=綾歌市民総合センター
 ②=飯山市民総合センター
 ③=コミュニティセンター

募集

丸亀市健やか子ども基金 平成30年度事業実施団体

安心して子どもを生み育てられる環境づくりを目指すため、同基金を活用した事業を実施する団体を募集します。
 募集締切=4月10日(火)午後5時
 対象団体=市内に事業所があり、営利目的でない市民団体やNPO法人
 対象事業：少子化対策、母子保健の推進、子育て支援事業など
 事業実施期間：補助金交付決定日～平成31年2月28日(休)
 補助金額：上限50万円
 応募方法や必要書類など詳しくは、市ホームページが子育て支援課 ☎24-8808

催し

児童館から

①そうさく絵本読み聞かせ
 時4月11日(水)午前10時半～11時10分
 対幼児親子
 他講師は平岡様さん
 ②こいのぼりの色紙づくり
 時4月14日(土)、22日(日)
 午前9時～午後4時



市の動き

3月1日現在 (前月比)

人口	109,763人 (-126)
男	53,252人 (-87)
女	56,511人 (-39)
世帯数	44,686世帯 (-67)

※平成27年国勢調査結果から集計しています。

交通事故 (2月)

事故	38件
死者	0人
負傷者	45人

救急・火災件数 (2月)

救急出動	410件
火災の発生	5件

わが家のアイドルも募集!

写真とお子さんへのメッセージを裏表紙に掲載。
 1歳から3歳までのお子さんを紹介します。
 申広聴広報課 ☎24-8801

対 幼児・小学生
 定 各10人 (先着順)
 料 ①②とも無料
 問 同館 ☎23-1091

東小川児童センターから

●児童センターさくらまつり
 時4月22日(日)午前11時～午後3時
 対 生涯学習クラブ発表、バザーなど
 《平成30年度子ども向け講座》
 ●ハンドメイド～親子で手作り～
 時毎月1回、土曜午後3時～4時
 ●マザーグース～英語であそぼ～
 時年4回、土曜午後1時半～2時半
 ●3B体操～楽しいリズム体操～
 時毎月1回、日曜午前10時半～11時半
 ●ファンタジー～歌や創作紙芝居～
 時毎月1回、日曜午前11時～正午
 ●親子体操～親子でリフレッシュ～
 時毎月1回、木曜午前10時半～11時
 問 詳しくは同センター ☎56-8778

クリントピア丸亀から

●木工講座「組木五月人形」
 時4月15日(日)午前9時半～11時半
 定 10人
 料 300円から(サイズによる)
 ●牛乳パックで作る紙すき体験
 時4月21日(土)午前10時～正午
 対 一般・親子
 定 5組
 料 3枚まで無料
 他 牛乳パック2個、千代紙など持参
 ●ガラスで作る赤ちゃんの足型
 時4月15日(日)、22日(日) (要予約)
 対 足のサイズが12cm以下の赤ちゃん
 料 8000円
 ●ボランティア募集
 特技や興味のある分野でリサイクル活動してみませんか。楽しいアイデア、講座の企画など大歓迎。お待

ちしています。

●リユース品無料募集
 再利用可能な学生服、着物、ネクタイ、陶磁器類、おもちゃ、自転車、家具など無料でお譲りいただけませんか(要事前予約)。

●リサイクル品展示販売
 皆さんから提供いただいた家具、雑貨などを販売しています。
 問 クリントピア丸亀 ☎56-1144

生涯学習センターから

●歌声喫茶
 ギターに合わせ懐メロや昭和フォークを歌います。
 時4月22日(日)午後1時半～3時半
 所 同センター5階音楽室
 料 1200円(飲み物代含む)
 問 同センター ☎23-1091

お酒で悩んでいませんか

時①4月15日(日)午後1時半
 ②4月19日(水)午後6時
 ③4月28日(土)午後2時
 所①県立丸亀病院
 ②ひまわりセンター
 ③三船病院(柞原町)
 対 お酒で悩んでいる人や家族
 問(公社)県断酒会仲多度支部 ☎86-3675、中讃保健福祉事務所 ☎24-9963



ガーデンセミナー

①家庭菜園(夏野菜基礎編)
 ②農薬と肥料の使用法
 時①4月15日(日)午前9時半～11時45分②午後1時半～3時45分
 所 坂出市番の州公園管理事務所
 定①②ともに各25人(申込順)
 料①②ともに500円
 問 詳しくは、同管理事務所 ☎45-6820

お知らせ

税務課から

●休日納税相談を開設します
 平日に來られない人は、この機会にぜひご利用ください。
 時4月22日(日)午前9時～午後4時
 所 市役所別館・税務課
 対 納税相談(市税全般、介護保険料、後期高齢者医療保険料)
 他 市役所構内の駐車場をご利用ください。
 問 税務課徴収担当 ☎24-8856
 ●固定資産課税台帳の閲覧
 時4月2日(月)～5月1日(火)午前9時～午後5時(土・日曜、祝日を除く)
 所 税務課、(綾、飯)
 対 所有者本人(同居の家族含む)、所有者の委任状を持参した人、所有者の納税管理人など
 他 期間中は固定資産課税台帳の写しを無料交付。ただし、証明書が必要な人は印鑑(法人は法人印も)と1件につき350円が必要。
 ●土地・家屋価格等縦覧帳簿の閲覧
 時4月2日(月)～5月1日(火)午前9時～午後5時(土・日曜、祝日を除く)
 所 税務課、(綾、飯)
 問 税務課 ☎24-8858、☎24-8859

保険証の有効期限をご確認ください

平成29年度国民健康保険税の納め忘れがある人には、有効期限の短い保険証を送付しています。有効期限が4月30日までの保険証が届いている人で、平成29年度の国保税を既に完納している人は、税務課での更新手続きが必要です。お手元の保険証の有効期限を確認してください。

問 保険課 ☎24-8842、税務課 ☎24-8856

高齢者におむつ・介護用品などの購入補助

●介護用品等購入補助
 市内に1年以上住所があり、生計を同じくする、6か月以上寝たきりなどの状態が継続している65歳以上の高齢者を自宅で介護している人
 補助額=介護用品などの購入補助として、月額1万5000円を3か月ごとに支給。
 ●おむつ購入補助
 市内に6か月以上住所があり、要介護認定または要支援認定を受けている住民税非課税世帯の高齢者などで、在宅での生活において、尿失禁などにより、おむつの使用が必要な人。
 補助額=おむつ購入補助として、月額5000円を半年ごとに支給。
 問 申請にあたり支給要件があります。事前にご相談ください。
 問 高齢者支援課 ☎24-8831



国民年金から

●学生納付特例制度があります
 20歳になると、学生も国民年金に加入し、保険料を納付する義務があります。しかし、納付が困難な人には「学生納付特例制度」があり、承認されると納付が猶予されます。年金手帳、印鑑、学生証の写し(要有効期限)または在学証明書を持って申請してください。前年度すでに承認されている人は、4月上旬に日本年金機構から送られてくる「学生

納付特例申請書(ハガキ)」に必要事項を記入して返送してください。

問 市民課 ☎24-8945、
 (綾)☎86-5510、(飯)☎98-7953
 ●お得な保険料前納制度
 前納(現金払い)すると保険料の割引があります。
 平成30年度の保険料
 ●6か月分前納⇒800円の割引
 ●1年度分前納⇒3480円の割引
 ●2年度分前納⇒14420円の割引
 希望する月から現金で前納することもできます。
 ※6か月分・1年度分前納用の納付書は4月上旬に送付されます。5月1日(火)までに納付してください。
 ※2年度分の納付書の発送は、お申し込みが必要です。
 詳しくは普通年金事務所へお問い合わせください。☎62-1662

後期高齢者医療制度から

●葬祭費の支給金額が変わります
 平成30年4月1日から葬祭費の支給金額を見直し、5万円から3万円に改定します。
 ●平成30年3月31日までに亡くなった被保険者——支給金額 5万円
 ●平成30年4月1日以降に亡くなった被保険者——支給金額 3万円
 問 香川県後期高齢者医療広域連合 ☎087-811-1866

消防本部から

香川県内で消防職員の名前を語り、個人情報などを収集する事案が多数発生しています。消防署から電話で家族構成などの個人情報を聞き出すことはありません。ご注意ください。



春 短期 水泳教室

さあ、スイミングデビューだ!

丸亀校日程	4日間コース 4/2(月)～5(木)
レディネススポーツクラブ日程	4日間コース 4/2(月)～5(木)

※時間・料金などは、各校へお問い合わせください。
 伊藤スイミングスクール・レディネススポーツクラブ
 丸亀校 丸亀市土器町東6丁目441 ☎0120-25-0450
 レディネススポーツクラブ 丸亀市郡家町1556-1 ☎0120-28-6811

宮野病院

■内科・胃腸内科・内視鏡内科・腎臓内科・人工透析内科

丸亀市中府町4-13-28 TEL22-3171
 http://www.miyano-hp.com

●特別養護老人ホーム 青の山荘
 ●特別養護老人ホーム 宝樹リノ
 ●介護老人保健施設 あおのやま
 ●養護老人ホーム 綾歌荘
 ●グループホーム あやうた
 ●デイサービス くりくま

関連施設

休耕田・遊休地専門 草刈りします!

ふるさと納税の返礼サービスとしても実施しています。

1反(約1,000㎡)でもなんと11,940円～
 刈った草の後処理不要!!
 見積り無料! まずはお気軽にご相談ください。
 通話無料 ☎0120-565-708
 NPOふるさと美観プロジェクト
 香川県丸亀市山北町378-3

Before
 After

終活についての?ならご相談下さい!

お悩み解決します!!

家事・買物代行 通院・外出介助 不動産処分・空家対策
 便利サービス 家財・遺品整理 片づけ・不用品整理
 相続・遺言・エンディングノート 終活保険
 葬儀・永代供養・お仏壇のご相談 お墓参りの代行

キャンペーン実施中!

初回のみ 30分無料 つなぐよみんな
 0120-2794-37
 シニア支援相談窓口
 ウィズインク株式会社
 〒763-0033 香川県丸亀市中府町2-7-8
 TEL:0877-43-2116 FAX:0877-85-6701
 まずはお気軽にご相談下さい!

みんなの 掲示板

時日時 場所 対応募資格対象
定員 内容 料金 金 他その他
申し込み 問い合わせ

お知らせ

クラウド商法に注意

「メールで相談に乗るだけで報酬がもたらえる」というサイトに登録した。サイト内のやり取りで収入になるはずだが、まずポイントを購入するように指示され、支払ったが心配だという相談があります。都合のよい情報や偏った情報を安易に信じないことが大切です。困ったときは、県消費生活センター(☎087・8333・0999)へ相談してください。

坂出海上保安署から

小型船舶の船長には、すべての乗船者にライフジャケットを着用させる義務があり、着用さ

せないと違反です。正しく着用すれば、海中転落時の生存率は2倍以上になります。自分の命は自分で守りましょう。

人事院四国事務局から

平成30年度国家公務員採用試験の概要を公表しました。詳しくは、人事院ホームページ「採用情報NAVY」をご覧ください。

多重債務でお悩みの人へ

一人で悩まず、窓口で相談してみませんか?
毎月(金曜(祝日を除く)午前9時~正午、午後1時~5時)
所 四国財務局(高松サポート合同庁舎内)

試験

国税専門官
時 6月10日(日)(一次試験)
所 高松市内および松山市内
対 平成31年4月1日現在で満22歳以上30歳以下の人、満21歳以下で大学などを卒業した人、または平成31年3月31日までに卒業見込みの人

募集

内 同公園内の探索やゲーム
料 無料
問 同公園管理事務所(☎57・6520)
四国学院大学オープンキャンパス
時 4月28日(土)午前11時~午後3時
内 モデル授業、個別相談会など
他 無料送迎バスあり(要予約)
問 同大学入試課(☎0120・459・433)

ギターアンサンブル発表会
時 4月22日(日)午前10時(教室発表会)、午後1時(台奏発表会)
所 飯山北コミュニティセンター
内 クラシックギター教室発表会
料 無料
問 尾崎さん(☎090・7769・3709)

第14旅団 普通寺駐屯地記念行事
時 4月22日(日)午前9時~午後3時
所 普通寺駐屯地
内 観閲式、訓練展示、市中観閲行進、体験搭乗など
他 できるだけ公共交通機関をご利用ください。
問 陸上自衛隊普通寺駐屯地(☎62・2311)

四国医療専門学校「健康教室」
時 4月19日(日)午後2時~3時半
所 同校附属鍼灸治療院・接骨院(宇多津町)
内 認知症の予防対策の講座、お灸体験など
料 無料
問 同院(☎41・2345)

3月30日(金)午前9時~4月11日(水)(インターネット)
高松国税局人事第二課(☎087・831・311)

労働基準監督官

時 6月10日(日)(一次試験)
所 高松市
対 昭和63年4月2日~平成9年4月1日生まれの人、平成9年4月2日以降生まれの人で大学を卒業した人と平成31年3月までに大学を卒業見込みの人など
問 詳しくは、香川労働局(☎087・811・8915)

警察官(大卒程度)

時 5月12日(土)、13日(日)
対 平成31年4月1日現在で満22歳以上30歳以下の人、満18歳以上21歳以下で大学などを卒業した人、または平成31年3月31日までに卒業見込みの人
申 4月11日(水)まで
問 詳しくは、県人事委員会のホームページか丸亀警察署(☎2・0110)

催し

第9回アートフェスティバル
時 4月14日(土)午前10時~午後5時
15日(日)午前10時~午後4時
所 生涯学習センター1階
内 昭和36年丸亀高校卒業生による作品展や演奏会、抹茶・和菓子(有料)コーナー、丸高音楽部特別出演など
問 丸高36会山野さん(☎22・3652)

遺言相続に関する無料相談
時 4月16日(月)午前10時~午後4時
所 県弁護士会館(高松市)
内 面談による相談(30分以内)に完全予約制。4月10日(火)までに県弁護士会事務局(☎087・822・3693)

不動産鑑定無料相談会

時 4月6日(金)午前10時~午後4時
所 市役所本館2階相談室(本館2階都市計画課で受付)
内 不動産鑑定士による不動産価格や土地取引の相談
問 県不動産鑑定士協会(☎087・822・8785)

県司法書士総合相談センター

時 4月21日(土)(要予約)
所 生涯学習センター4階会議室4
内 一般相談(登記・法律相談)、法テラス相談・成年後見相談
料 30分無料(法テラス相談の受付優先)
申 前日までに県司法書士会(☎087・821・5701)

夜ヨガ療法(薬膳茶付)

時 4月17日(火)午後7時45分~9時15分
所 善照寺(柞原町)
対 年齢制限なし
内 体調不良改善、持病を持っていく人向け
料 1000円
申 ヨーガ療法士山原さん(☎90・5714・4319)

郡家剣道少年団員

時 毎週月・土曜午後6時~8時
所 郡家小学校新体育館
対 幼児~大人
料 月額2000円
他 稽古日は自由見学可
問 堀家さん(☎28・8800)

着付け教室 4月生

時 毎週火曜午前10時~正午
毎週金曜午後1時~3時
所 城西コミュニティセンター
内 自分で着物を着る練習など
他 見学・無料体験あり。着物の販売や幹旋(かんせん)はありません
料 一回7500円
問 三谷さん(☎090・2896・23007)

フルートアンサンブル団員

時 毎月2回午前9時半~正午
所 飯山南コミュニティセンター
料 月額1200円

開催場所
岡山コンベンションセンター1F
岡山県岡山市北区駅前光町14番1号



第11回 お仕事体験フェスタ

岡山県の専門学校が集結する

4.28(土) 11:00~16:00

参加無料

スタンプラリーで先着300名様にQUOカードをプレゼント!

中高生集まれ! 参加28校 43種類のお仕事を体験! 進路相談もできます!!

無料送迎バス運行(要予約) 申込締切 4/21(土)まで

会場直行

スマホからのお申し込みはこちらから

バスのご予約をされた方には、軽食・ドリンクをご用意いたします

お仕事体験フェスタ会場

琴平駅 | 9:50発 → 普通寺駅 | 10:20発 → 丸亀駅 | 10:50発 → 坂出駅 | 11:20発

ジイちゃん、「樵」って何?

新中1・2・3生募集

★グループ指導 月額 15,000円

★個別指導(1対2) 60分あたり 2,500円

※濃い学習法、体験授業にて公開中!

きこり

ただ塾

丸亀市田村町1365-2(丸亀第2団地内)

TEL(0877)25-2815

花輪・寝台車・葬式一式(会館葬)

(有) 花輪のよしだ

〒763-0082 丸亀市土器町東6丁目195

寝台車受付 24時間(0877)23-5500

Fax(0877)23-7890

吉田葬祭会館

〒763-0082 丸亀市土器町東7丁目153

TEL・FAX(0877)21-5045

みどりの月間 まるがめフラワーフェスタ

日時 **4月29日(祝)** 午前9時半～午後2時
場所 **市民ひろば**



参加者全員に花の種をプレゼント!

「花と緑のまちづくり」をテーマに花の市(花苗販売)や、花・多肉植物の寄せ植え、たねダンゴ作り体験、竹パン焼き、地元アマチュアバンドの演奏など様々なイベントを行います。

- クイズラリーに参加して花苗と景品をゲットしよう!
- 体験教室：①フラワーアレンジメント教室(1回1000円) 午前9時半～、②ハーバリウム作り(1回1000円) 午前11時～/午後12時半～。4月20日(金)までに都市計画課(☎24-8843)へお申し込みください。

市民交流活動センター整備キックオフイベント これからのまちづくりを考える。

コミュニティデザイナー
山崎 亮氏講演会 **要申込 先着順**

日時：**4月21日(土)**
午後1時半～3時
場所：ひまわりセンター4階
定員：200人 **参加無料**

申込方法：市民活動推進課まで電話またはメールでお申込みください。☎24-8809
メール katsudo-k@city.marugame.lg.jp

山崎 亮(やまざきりょう)
studio-L代表。コミュニティデザイナー。大阪府立大学大学院および東京大学大学院修了。博士(工学)。建築・ランドスケープ設計事務所を経て、2005年にstudio-Lを設立。地域の課題を地域に住む人たちが解決するためのコミュニティデザインに携わる。

一級河川 土器川改修工事 通行規制のお願い

国土交通省では、土器川の堤防のかさ上げ・拡幅を目的とした工事を行っています。工事の進行に伴い一定期間通行規制を行います。ご不便をおかけしますが、ご理解とご協力をお願いします。

●期間● 平成30年 **8月下旬まで(予定)**
■工事名：平成29年度土器右岸堤防工事
■場所：土器町東八丁目地内(地図参照)



●目的：大規模な洪水に対して壊れないよう堤防のかさ上げ・拡幅を行います。

●通行規制

- 車両
 - 5月中旬まで、一部で終日通行止めになります。(緑色)
 - 6月下旬から8月下旬までの間、堤防上の市道が終日通行止めになります。(赤色)
- 歩行者
 - 5月中旬から8月中旬までの間、仮設通路を確保しますが、一定区間で迂回になります。

※工事の進み具合で通行規制時期は前後します。ご了承ください。

問い合わせ/
国土交通省土器川出張所 ☎22-8318
建設課 ☎24-8813

いつも笑顔で!



157 横井 義信さん (綾歌町・84歳)

庭の剪定の手を止めて「今日は暖かいなあ」と笑顔で迎えてくれました。呉服店を継いだ後、服飾関係の会社勤めも。その時に始めた「将棋」にはまり、定年後も、友人が入れ替わり立ち替わり来てくれて楽しい毎日。「認知症予防にもなる」(笑)地区老人会を10年以上務めながら、地域の神社や墓地も守っている。「割と忙しい日々です」読者に一言「高齢化社会、一層地域の助け合いが大切です」(「御意」(中年明))

募集

大人のための英会話・韓国語入門講座

時 4月26日から毎週木曜午後6時～7時(英会話)、午後7時半～8時半(韓国語)(全8回)
所 ひまわりセンター
定 各講座10人(先着順)
内 中学1年生レベルの文法を中心に楽しく会話練習
料 6000円(全8回分、別途テキスト代2000円)
申 国際文化交流協会・前田さん ☎090・6489・2803
※平日午前10時～午後6時のみ

居合道会員

時 毎週火曜午後7時～9時
所 郡家コミュニティセンター
対 どなたでも
料 無料
申 丸亀居合道研究会・多田羅さん ☎0800・3920・3450

ワクワク太極拳クラブ

時 毎週火曜午前9時～10時半
所 郡家コミュニティセンター
対 運動不足、免疫力の低下を感じている人など
料 月額1500円
問 小野さん ☎080・5484

松涛館 空手道体験

空手道を通して武道の精神と技能を育みませんか?
時 毎週金曜午後7時～9時
所 飯山総合運動公園体育館
対 幼児～大人(身体が不自由な人は、車いす空手道を練習します)
問 宮本さん ☎090・1003・9821

平成30年度 JICAボランティア

あなたの技術・経験を開発途上国で生かしてみませんか?
●青年海外協力隊、日系社会青年ボランティア
●シニア海外ボランティア、日系社会シニア・ボランティア
申 5月1日(火)までに、JICAウェブ応募サイトまたは郵送
問 詳しくは、JICA四国 ☎087・821・8824

丸亀フットボールクラブ KIDSサッカー教室

時 毎週日曜午前9時～10時半
所 土器川河川敷サッカー場
対 5・6歳児(市外の幼児も可)、小学1～3年生の団員も募集中
料 キッズ月額500円(別途スポーツ保険料が必要)
問 塩田さん ☎0800・4033・5147、古川さん ☎3・5147

健康体操クラブ

時 ①毎週水曜午前10時～11時15分
②毎週金曜午前10時～11時15分
所 城北コミュニティセンター
定 30人
内 ①簡単なエアロビクス②椅子体操、青竹踏み
料 各1500円
問 木村さん ☎090・9457・5095

お楽しみ手芸講座「フロリーチ2種」

時 4月19日(日)午前10時～正午
所 シルバー人材センター(塩屋町)
定 15人
料 6500円
他 裁縫道具持参
申 吉田さん ☎0800・5661・0913

まるがめごころまつりファイナル

時 6月10日(日)
所 岡田コミュニティセンター南側の田んぼ
内 どんごちチャンピオン決定戦(中学生以上、親子そろりレース、スタンプラリーなど)
募集期間 4月2日(月)～5月11日(金)
問 飯綾商工会 ☎0800・2000

体育協会から

●運動会必勝塾
時 ①4月28日(土)②4月30日(振替) 午前10時～正午、午後1時半～3時半
所 ①飯山総合運動公園多目的広場
②市総合運動公園陸上競技場
内 市内の小中学生
定 各30人(申込多数の場合は抽選)
対 市内の小学生
対 運動会に役立つポイントを指導。定型測定会を同時開催(午前9時、0時半受け付け)
料 800円(当日集金)
他 運動できる服装、タオル、室内用運動靴、飲み物持参
申 参加申込書に必要事項を記入し、4月15日(日)午後5時までに同協会に持参、またはファクス ☎24・7966



●親子ふれあい体操塾
時 5月～10月の第3土曜(毎月1回) 午前10時～11時
所 土器川体育センター(川西町)
対 市内在住で就学前の子ども(3～5歳)と、その保護者
定 30組(申込多数の場合は抽選)
料 4000円(全6回)
申 4月26日(木)午後5時までに、同センターへ持参、またはファクス
問 同センター ☎28・0766、☎28・1821

医療法人社団 秀聡会
こはし内科・耳鼻咽喉科
丸亀市郡家町234番地
TEL:(0877)28-6110

診療時間	月	火	水	木	金	土
午前8:30～12:00	●	●	●	/	●	●*
午後2:30～6:00	●	●	●	/	●	/

※土曜は午後1:30までの診察です
木曜、日、祝祭日は休診です

JINJUKAI 医療法人 仁寿会 **吉田病院**
内科 胃腸内科 循環器内科 整形外科
老年精神科 脳神経外科 リハビリテーション科

病気障害等で歯科受診が不安な方、治療への恐怖心の強い方も安心して受診できる体制です

TEL : 0877(22)8101
https://yoshida-hp.jimdo.com/ (丸亀駅東4分)

- おはなし会
中央=4月28日(土) 午後3時
飯山=4月14日(土) 午後2時
- ブックバンク
(本の交換会)
中央=4月15日(日) 午前10時~午後2時
飯山=4月8日(日)、22日(日) 午前9時半~午後2時
- ブックスタート
(3か月児健康診査時)
ひまわりセンター
=4月10日(火)、24日(火)
飯山総合保健福祉センター
=4月20日(金)
- 郷土にまつわる歴史講座
(協力:明治文庫の会)
『宇多天皇・近江源氏と源頼朝の「絆」』
日時=4月26日(木) 午後2時
講師=加地善一さん
(観音寺市文化財保護協会代表理事)
場所=中央図書館会議室
※当日自由参加

3.6 **「もの見方が変わる座右の寓話」**
戸田 智弘(著)/ディスクヴァートウエンティワン
「北風と太陽」「アリとセミ」「接ぎ木をする老僧」……。インッポ物語から江戸時代の随筆まで古今東西語り継がれる寓話や逸話、笑い話、昔話などを紹介しています。気分転換に一話、読んでみませんか。

「発見!体験! 工夫がいっぱい!ユニバーサルデザイン」
川内 美彦(監修)/学研プラス
コミュニティバス、スマートフォンの、公園の遊具、触図ペン……。ユニバーサルデザイン(UD)の視点から使いやすくするための工夫やひみつをのぞいてみよう! 図書館で見られるUD絵本も出てくるよ。

「しろがくろのパンダです。」
平田 昌広(作)、平田 景(絵)/国土社
「白が黒のパンダです」「白と黒のパンダです」……。さて、どんなパンダでしょう。たった一文字だけれど、それが変わっただけで、まるきり文の意味が変わっちゃう! 助詞の大切さ、面白さがわかる、ことばあそび絵本です。

第60回 こどもの読書週間
4/23月~5/12土
「はしまるよ! 本のカーニバル」

- 4月の休館日
- 中央図書館(☎22-3746) 9・23・30日
 - 綾歌図書館 休館中です。
 - 飯山図書館(☎98-2666) 2・16・30日

図書館がもっと便利に!!

- マイライブラリー機能って?**
◎利用状況(返却日、貸出冊数、予約件数など)の確認、予約取消や過去の貸出履歴の確認などが自宅のパソコンやスマートフォンなどでできます。
◎FeliCaチップ搭載のスマートフォンなどを利用すれば、貸出カードがなくてもカウンターで本を借りることができます(詳しくは、カウンターでお問い合わせください)。
- 館内蔵書検索機(OPAC)に新しい機能**
◎館内マップが詳しくなりました。
◎貸出状況や予約状況が確認できます。
- 図書館ホームページがリニューアル**
◎書影(本の表紙イメージ)が見られます。
◎『子どもようページ』に加え『ティーンズのページ』ができました。

マンホールカード集めてみませんか? 下水道課 ☎24-8850

全国各地の特色あるマンホールのふたのデザインがカードになりました。ご当地キャラクターや名所、名産物がデザインされ、集める楽しさが膨らむコレクションカードです。全国で約300種類発行されているマンホールカード。自治体などで無料配布しています。旅行先などで手に入れてみてはどうでしょうか? まずは、あなたのお住まいの丸亀市から!

●全国の配布場所は
マンホールカード

●市役所下水道課窓口(別館2階)で配布しています。(午前8時半~午後5時15分) ※1人1枚まで
土・日・祝日・年末年始は、丸亀市観光案内所(丸亀駅構内)で配布(午前9時~午後5時半)

丸亀市では配布開始から1年経過し、配布枚数はおかげさまで2000枚を超えました。

●この春職場でもプライベートでも少し変化が。「やるしかないで頑張ります」(いのっち) ●マルカメラには表紙のようなすばらしい写真も投稿されています。ぜひご覧ください(てん) ●春は出会いと別れの季節。感謝の気持ちを忘れずにいたい(S) ●7年間、皆さんのご協力、ご指導に感謝。これからも丸亀熱愛人生一路(中年明)



3.6 戦後73年 寄せ書き日章旗古里丸亀に
太平洋戦争末期、鹿児島県徳之島沖で戦死した塩飽町出身の亀井忠一さん(享年35歳)の日章旗が、ひまわりセンターで開かれた返還式で遺族の手に渡りました。めいの西川佳子さん(城東町)は、「おじさんが帰ってきてよかったねと、仏壇で広げて報告したい」と涙ぐみました。

2.18 歴史散歩×ウォーキング「ブラまるがめ」
城下町の歴史を感じながらウォーキングを楽しむイベント「ブラまるがめ」が開催されました。ストレッチで体を伸ばした参加者らは、普段気づかない視点で丸亀の歴史に親しみながら5kmのコースを歩きました。心も体もリフレッシュできたようです。

2.19 ごみ処理相互応援協定
中讃広域行政事務組合と高松市は、一般廃棄物(ごみ)処理の相互応援協定を締結しました。災害や故障、事故など緊急時の応援に限定せず、施設の改良工事などを行う場合にも相互応援できるようになります。



2.13 川西地区自主防災会 総務大臣賞受賞
ふるさとをより良くしようがんばる団体や個人を表彰する「平成29年度ふるさとづくり大賞」で、川西地区自主防災会が総務大臣賞を受賞し、その喜びを梶市長に報告しました。地区全体で防災活動に取り組みながらまちづくりを進めてきたことが評価されました。

2.20 愛称がレクザムボールパーク丸亀に
丸亀市民球場の命名権(ネーミングライツ)契約を結び調印式が、株式会社レクザム香川工場(高松市)で行われました。3月1日から7年間、「レクザムボールパーク丸亀」の愛称で、野球以外にも多目的な活用を進めます。

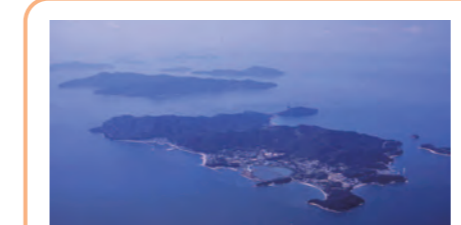

日本遺産に認定されるには、文化庁における日本遺産審査委員会による審査をクリアしなければなりません。笠岡市、小豆島町、土庄町と協力し、認定を勝ち取り、それを契機に交流人口の拡大や島の産業復活、そして移住・定住の促進に取り組んでいきたいと考えています。

「石の道」を日本遺産に
丸亀市では、「石」をテーマとした日本遺産の認定を、笠岡市、小豆島町、土庄町とともに目指しています。日本遺産とは、地域に残る文化財や風土、景観など歴史的な魅力や特色を日本の伝統や文化を語るストーリーとして認定し、国内外へ発信していこうとする文化庁の取り組みです。
今回の舞台となる香川県と岡山県の間にある備讃瀬戸の島々には、巨石や奇石が織り成す景観や、江戸時代から近現代に至るまで採石された石切工場など、まさに石の世界が広がっています。本市は、市の指定文化財でもある本島の石切工場跡や、塩飽勤番所、笠島重要伝統的建造物群保存地区、広島県の王頭山などが日本遺産を構成する要素として組み込まれています。認定されたあかつきには、本市の歴史的な魅力、特色を国内外へ広く発信することができる良い機会になると期待しています。

市長 梶 正治



讃岐富士マウンテンウイーク2018

4/22(日)~4/28(土)

市観光協会
☎22-0331

広報丸亀

No.157 平成30年(2018)4月号
4月1日発行

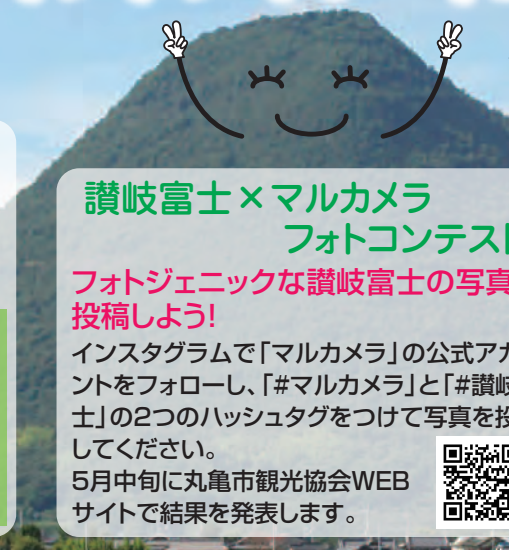

丸亀市と坂出市にまたがる讃岐富士を、今年も両市が協力してPR!

4/22(日) 第9回里山まつり

場所：飯野山

- ★山開き式・登山安全祈願(午前9時)
- ★記念カンパジツ422個配布など

👍 4月22日(日)~28日(土)
期間限定 422円・4220円
スペシャルメニュー

標高422mにちなみ、協力店舗・宿泊施設がスペシャルメニューを提供します!

讃岐富士×マルカメラ フォトコンテスト

フォトジェニックな讃岐富士の写真を投稿しよう!

Instagramで「マルカメラ」の公式アカウントをフォローし、「#マルカメラ」と「#讃岐富士」の2つのハッシュタグをつけて写真を投稿してください。

5月中旬に丸亀市観光協会WEBサイトで結果を発表します。



4/1(日)~4/30(土) 飯野山PR展

場所：JR丸亀駅改札内ギャラリー

ダブルダイヤモンド 讃岐富士ウイーク

日時：4月12日(木)~24日(火)頃の日の出時(晴天で風のない穏やかな朝)

場所：宮池(土器町西)

※14日(土)・15日(日)に宮池で鑑賞する人にお茶のお接待あり



みんなであつろう みんなのまつり



詳しくはこちら

おしろまつり 5/3祝 4/祝

丸亀城スプリングフェスタ in大手門広場 4月8日(日) 10時~16時

市観光協会 ☎22-0331

アイドルライブ
よさこい演舞
さくらもちお接待

撮影OK! ご当地キャラおもてなし

京極くん、うちっ娘、じゅうじゅう、スマイルくんが丸亀城でお出迎え!



同時開催
丸亀城桜まつり
4月1日から14日まで開催します。
ごちらもぜひ、お楽しみください。
夜桜ライトアップ18:00~21:00

編集と発行 丸亀市役所市長公室広聴広報課
〒763-8501 丸亀市大手町二丁目3番1号

TEL23-2111(代美)
ホームページ: https://www.city.marugame.lg.jp

BOAT RACE まるがめ × BorneoLand ボーネルンド

春休みは Boat Kids Park

においでよ!!
3/31(土)~4/8(日) 参加無料

場所：ポートレースまるがめ わんぱくランド 時間：10:00~19:00

春休みのボートレースまるがめは世界の遊具がいっぱい!

参加者が多い場合は人数・時間を制限させていただきます。

実施日 3/31(土)・4/1(日)・4/7(土)・4/8(日)

mimika ミミライブ☆ ミニバルーンアートプレゼント

参加無料

場所：わんぱくランド付近 (雨天の場合はインフォメーション付近)

時間：① 11:00~ ② 13:00~ ③ 15:00~ ④ 17:00~

楽しい ワークショップ

主催：(一財)丸亀市観光協会

場所：3F特設会場

時間：① 11:00~11:30 ② 12:00~12:30 ③ 13:30~14:00 ④ 14:30~15:00 ⑤ 15:30~16:00 ⑥ 16:30~17:00

キャットバスでかごろ! 足型スタンプといののぼり

myらちわ ストラップづくり

hacomo タンボールボートをつくらう!

※丸亀ボート本場開催日の14時以降は入場料100円がかかります。(未成年は無料)
※未成年者の入場は保護者の同伴が必要です。※写真・イラストはイメージです。

四国新聞販売所に委託し、市内の全世帯(※一部地域を除く)に配布しています。配布のお問い合わせは、同社(☎0120-494459)までご連絡ください。
※城乾地区は同コミュニティセンター(☎21-0012)へお問い合わせください。