

12

2020
No.189

豊かで暮らしやすいまち

広報まるがめ



●COVER 早朝のコスモス畑と讃岐富士
撮影場所：土器町

撮影：猪熊 功さん

丸亀のいいところを、セカイへ発信 #marucamera
マルカメラ

新型コロナウイルス感染症対策

～コロナ禍の冬 インフルエンザにもご用心～

健康課 ☎24-8806

流行前に予防接種を受けましょう

インフルエンザと新型コロナの大きな違いは、インフルエンザには予防接種があることです。インフルエンザの予防接種は、発症そのものを完全に防ぐことはできませんが、発症の可能性を低くし、発症した場合でも重症化予防に有効です。

特に、高齢者や子ども、持病のある人は予防接種を受けるようにしましょう。

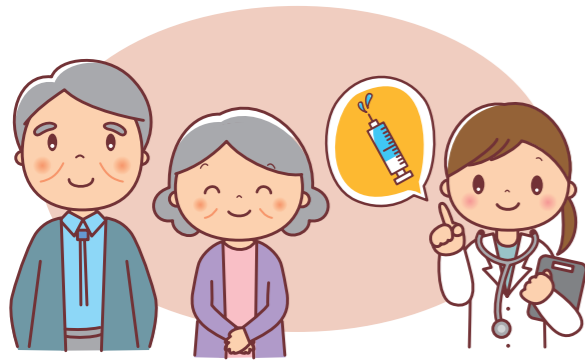

令和2年度限定 インフルエンザ予防接種費用の助成

対象者	自己負担金
接種日において、次のいずれかに該当する人 ①65歳以上の人 ②60～64歳の人で一定の障がいを持っている人 (該当者には個別通知)	無料
接種日において、60～64歳の人 (上記②に該当する人を除く)	上限2000円 の助成
6か月から中学生まで(平成17年 4月2日以降生まれ)の人	上限3500円 の助成

※詳しくは、広報11月号(16ページ)やホームページをご覧ください。健康課まで

こころの相談受け付けます

新型コロナやそれに伴う影響は、不安や疲れを感じさせます。このようなストレスが長く続くと、気持ち、からだ、考え方に、様々な変化が現れることがあります。

不安やストレスが大きくなってしまったとき、大切な人や、もの・ことを失ってしまったとき、あなたの身近な人が心配なとき…ひとりで悩んでいませんか？

市では、こころの健康相談を毎月実施しています。ひとりで抱え込まずご相談ください。

こころの健康相談の日程などは、広報まるがめ「暮らしのカレンダー」やホームページを参照または健康課まで。



市ホームページ

NOコロナハラスメント

～正しい情報をもとに冷静な行動を～

うわさ話やSNSなどで、新型コロナウイルス感染症に感染した人やその家族に対する差別、また誤った情報によって、感染していない人たちへの差別が広がっており、さらには医療関係者やその家族までもがいわれのない差別で苦しんでいます。

このような不当な差別や偏見、誹謗中傷は許されるものではありません。公的機関が提供する正確な情報を入手し、冷静な行動に努めましょう。

困ったときは、ひとりで悩まず
相談してください。

- 人権課 ☎24-8811
- みんなの人権110番 ☎0570-003-110

【受付時間】

午前8時半～午後5時15分(土・日曜、祝日を除く)



今年の冬は、「新型コロナウイルス感染症」と「インフルエンザ」の同時流行に注意が必要です。流行を防ぐためには、「うつらない」「うつさない」を一人ひとりが心がけ、家庭や学校、職場などで、感染の予防に努めましょう。

インフルエンザと新型コロナの予防策は一緒なの？

両者の予防策の基本は、感染経路を絶つことです。そのためにも、「手洗い」「マスクの着用」「身体的距離の確保」を徹底しましょう。

感染経路となる「飛沫感染」や「接触感染」を防ぐため、今シーズンのインフルエンザの流行を迎える前に、改めて感染予防の意識を高めましょう。



インフルエンザ累積受診患者数

(推計値)

新型コロナウイルス感染症の発生を受けて、「マスクの着用」や「手洗い」などの感染症予防が徹底されたことにより、患者数が大幅に減少

1200万人 (2018/2019) → 729万人 (2019/2020)

出展：国立感染症研究所

インフルエンザと新型コロナの特徴

発症したときの症状が似ていると言われている両者ですが、それぞれ次のような特徴があります。

	インフルエンザ	新型コロナ
症状	程度の差があるものの、しばしば高熱に至る	発熱に加えて、味覚障害、嗅覚障害を伴うことがある
潜伏期間	1～2日	1～14日(平均5.6日)
無症状感染	10% 無症状患者のウイルス量は少ない	数%～60% 無症状でもウイルス量は多く、感染力が強い
ウイルス排出期間	5～10日 (多くは5～6日)	感染力があるウイルス排出期間は10日以内
ウイルス排出ピーク	発病後2、3日後	発症日

出展：日本感染症学会

熱などの症状が出た場合は？

発熱や倦怠感、味覚障害などの症状があるときは、かかりつけ医などに連絡してから受診しましょう。受診の結果、必要であればPCR検査に迅速につながる体制ができています。医療機関での不用意な感染拡大を防ぐため、ご協力をお願いします。



あの美しい石垣をもう一度 25

文化財保存活用課 ☎22-6278

丸亀城石垣復旧事業 市民現場見学会・説明会を開催

平成30年に崩落した丸亀城南西角部三の丸・帯曲輪石垣復旧工事の現場見学会・復旧事業説明会を開催します。普段は入れない工事現場内で、石垣の裏側の構造などを見ることが出来る貴重な機会です。ぜひご参加ください。

日時：令和3年1月10日(日)

- 第1回 午前9時30分から
- 第2回 午前10時40分から
- 第3回 午後1時から

集合場所：丸亀城三の丸「延寿閣別館」前

対象：18歳以上の丸亀市民

定員：各回25人(先着順)

申し込み：12月1日(火)午前9時以降に、文化財保存活用課へ電話でお申込みください。

※雨天の場合は延期(変更の日程は参加予定者に個別連絡します)

見学ルート(南西角部石垣復旧工事現場まで、所要時間1時間半)

- 三の丸「延寿閣別館」(所要時間50分)
 - 移動10分 ↓ ●事業概要の説明
 - 石垣崩落のメカニズム(中間報告)
- 南西角部石垣復旧工事現場(所要時間30分)
 - 移動20分 ↓ ●現場状況の説明
 - 事業進捗状況の説明
- 石垣復旧PR館(所要時間20分) ※自由参加
 - 丸亀城の歴史
 - 埋没石垣の説明
 - 石材調査



三の丸石垣復旧現場(11月6日現在)



10月20日~11月12日



鮮やかな大輪の花が魅了「丸亀城菊花展」

丸亀市菊花同好会の会員が丹精を込めて育てた約400鉢の菊が、丸亀城内大手門広場で展示されました。大菊や小菊盆栽、懸崖などに仕立てられた様々な種類の菊が競演。秋晴れの中、会場を華やかに彩った菊の花は、城を訪れた人の目を楽しませてくれました。

11月9日~15日



世界糖尿病デー in 丸亀

世界的に広がる糖尿病の脅威への予防啓発のキャンペーンとして、ブルーライトアップの取り組みが全国の主要建造物で実施されました。11月14日の世界糖尿病デーや11月9日~15日の全国糖尿病週間に合わせて、丸亀城もブルーの光でライトアップ。これをきっかけに、皆さんも糖尿病予防について考えてみませんか。

11月10日

丸亀うちわの技法を学ぶ 無料講座を開講

国の伝統的工芸品に指定されている「丸亀うちわ」の技術や技法を伝える講座が、うちわの港ミュージアム(港町)でこの日開講しました。この講座は、県内のうちわ業者でつくる団体が毎年開いており、今年5人の受講生が開講式に参加。式では、香川県うちわ協同組合連合会の山田時達会長が、「プラスチック製のうちわが大量生産され、地場産の竹うちわは衰退の一途をたどっています。皆さんと一緒に、400年以上続く伝統産業の丸亀うちわを何とか継承していきたい」とあいさつしました。

式後、伝統工芸士による、うちわ作りを基礎から学ぶ講座がスタート。この日、受講生は道具の使い方を学んだり、竹を切ったりしました。受講生の一人、県外から参加した大学4年生の三川さんは、「伝統工芸に興味があり、うちわが好きなので参加しました。ここで学んだことを将来につなげていきたいです。丸亀うちわを広めることにも貢献できれば」と話していました。

後日、受講生は竹からうちわの骨を作る「骨工程」と、骨に和紙を貼る「貼り工程」の研修を受け、卓越した職人技を学びました。



10日に行われた開講式の様子



うちわの骨用に、竹を切っています



講師が道具の使い方を丁寧に教えてくれました

ご支援ありがとうございます 寄附金・募金の状況は下記のとおりです。(11月8日現在)

総額 3億9357万4944円

- | | |
|---|---|
| <ul style="list-style-type: none"> ■「がんばれ!丸亀城応援募金」募金箱 9,514,108円 ■「がんばれ丸亀城支援金」644件(専用口座振込) 65,744,800円 ■丸亀市ふるさと納税「丸亀城を守り後世に残す事業」「日本一の高さを誇る丸亀城石垣を修復する事業」 111,737,300円 | <ul style="list-style-type: none"> ■企業・団体・個人などからの寄附金(10月8日~11月8日) 【企業】株式会社トリドールホールディングス 2,233,801円 【個人】ふるさと納税は除く 4件 19,000円(敬称略・順不同) |
|---|---|



4 自治会未加入者への質問

●自治会に加入していない理由 (または退会した理由)は何ですか？

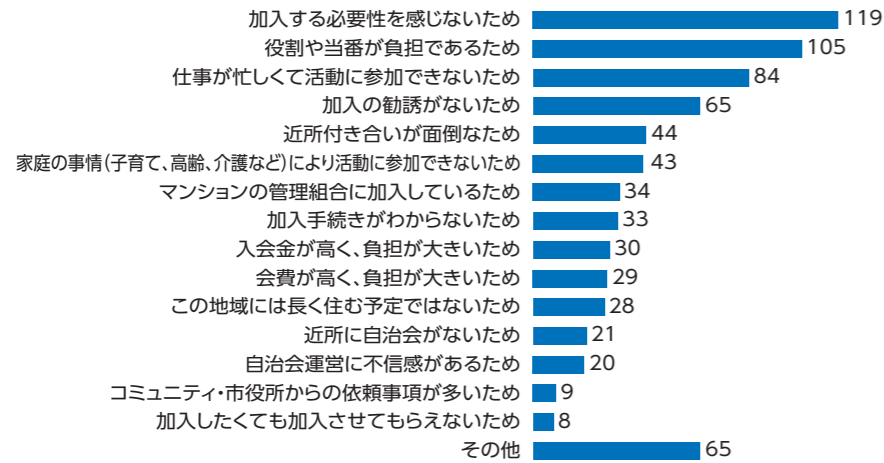

●何かきっかけがあれば、自治会に加入したいと思いますか？

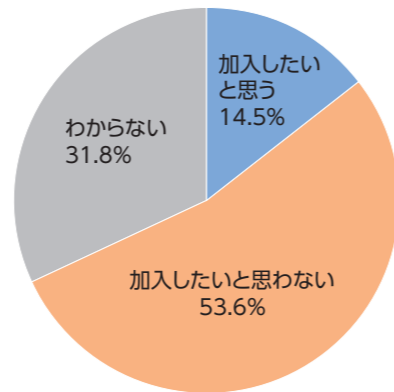

自治会未加入者からは、「自治会に加入する必要性を感じない」、「役割や当番が負担である」という意見が多く見られました。一方で、「仕事や家庭の事情により活動に参加できないため、加入していない」との意見も見られました。また、「加入の勧誘がない」、「加入手続きが分からない」、「加入したくてもさせてもらえない」という意見もありました。

「何かきっかけがあれば、自治会に加入したい」と思う人は14.5%であり、「加入したいと思わない」と感じている人は53.6%でした。自治会に加入するメリットよりも、活動面での負担などが大きいと感じている人が多いと考えられます。

5 自治会加入者・未加入者全員への質問

●今後、自治会に求めたい活動は何ですか？

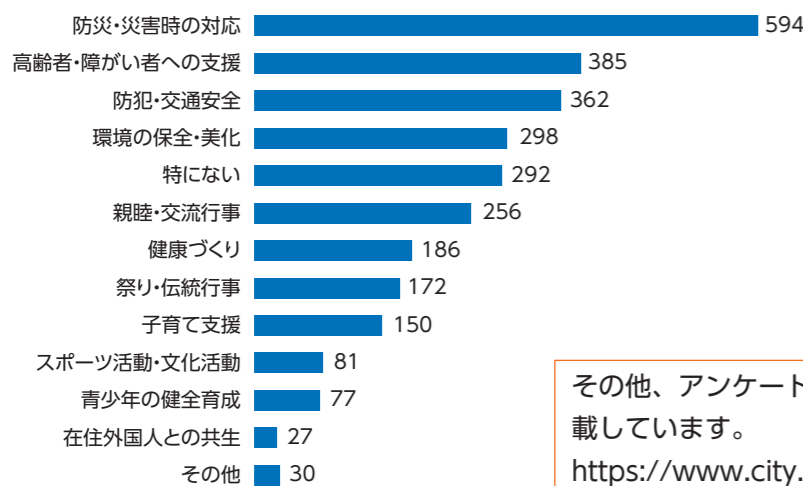

今後自治会に求めたい活動では、「防災・災害時の対応」という意見が一番多く、自然災害に対して不安を持っている人が多いようです。また、「高齢者・障がい者への支援」、「防犯・交通安全」、「環境の保全・美化」など、安全で暮らしやすい地域に向けた取り組みを求めている人が多いと考えられます。

その他、アンケートの詳しい報告書はホームページに掲載しています。
<https://www.city.marugame.lg.jp/itwinfo/i36999/>

アンケート結果を踏まえて

自治会加入率の低下要因は、「自治会の必要性が感じられない」、「自治会活動の負担が大きい」ことが主な要因であると分かりました。近年は少子高齢化の進展、単身世帯の増加に伴う生活スタイルの多様化などにより、地域社会における人間関係は希薄となっています。しかし、自治会は安全で住みよい地域づくりには必要不可欠な組織です。今後は、現代の生活スタイルに適した、「必要性が感じられる自治会」に変革していく必要があります。丸亀市でも、地域コミュニティと連携の上、自治会の活性化に取り組んでいきます。

自治会活動に関する市民アンケート結果

丸亀市では、自治会加入率が低下していることを受け、自治会活動に関するアンケートを昨年11月に実施しました。その結果がまとまったので、一部を掲載します。詳しいアンケート調査報告書は、市ホームページをご覧ください。

今回の結果を踏まえ、市では豊かで暮らしやすい地域づくりに向けて、今後の自治会活動のあり方を検討します。回答いただいた市民の皆さん、ご協力ありがとうございました。

1 調査概要／回答者の属性

- 実施時期：令和元年11月頃
- 調査対象：市内在住の世帯主の皆さん3000人
- 回収数：1259
- 回収率：42.0%

- 性別：男性64.1%、女性35.9%

丸亀市での居住年数	割合
1年未満	1.5%
1年以上5年未満	4.9%
5年以上10年未満	6.3%
10年以上20年未満	10.6%
20年以上	76.7%

2 調査結果

●あなたの世帯は自治会に加入していますか？

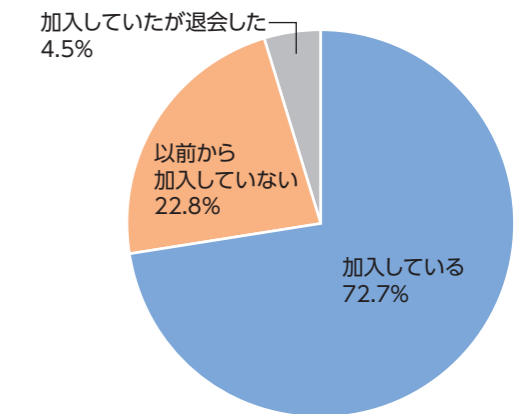

3 自治会加入者への質問

●自治会に加入している理由は何ですか？

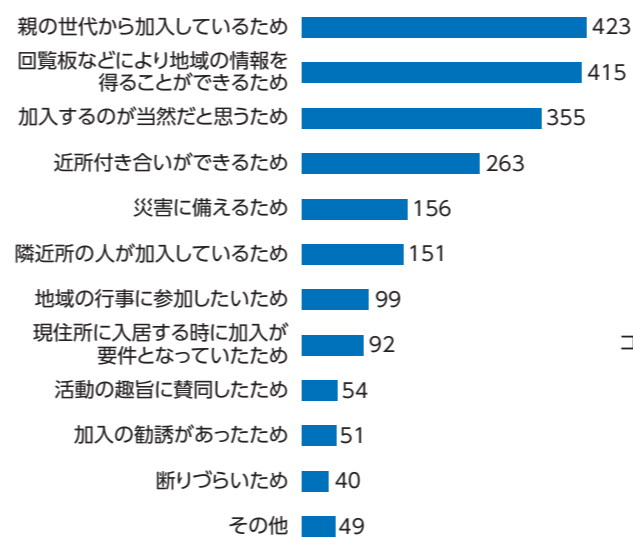

●自治会が抱える課題は何ですか？

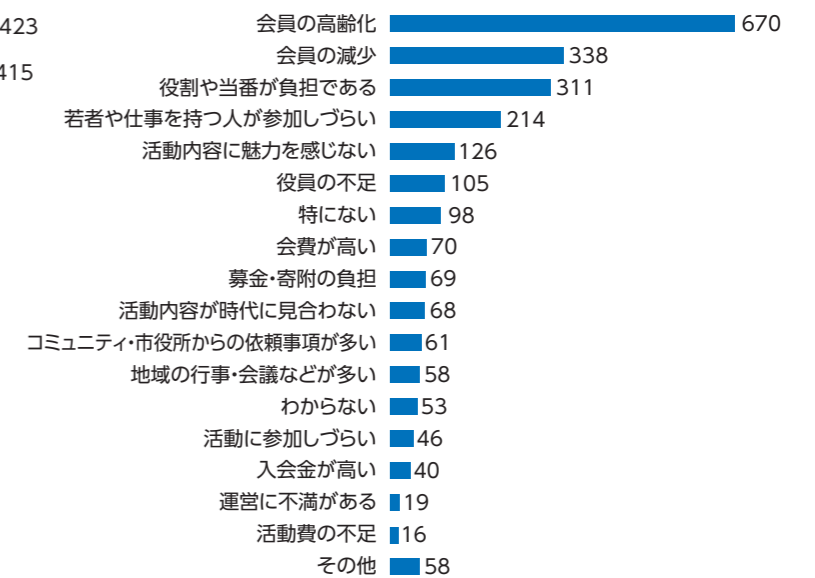

自治会加入者は親の世代から加入している人が多いため、「加入することが当然である」という考えが多数である一方で、「断りづらい」という意見も見られました。また、「近所付き合いができる」、「地域行事に参加したい」など、地域とのつながりを考える意見も多く見られました。

自治会が抱える課題では、「会員の減少や高齢化と、それに伴う役割・当番」が負担になっているようです。また、「会費・寄附などの金銭的負担」も課題であると考えている人が多い見られました。

文化芸術で社会課題を解決するワークショップ 演劇・少林寺拳法で見る!? 介護スキルアップ講座《実践編》

市では「文化芸術からのアプローチにより社会課題を解決に導く」という新市民会館の理念のもと、課題解決型実践ワークショップを開催しています。今回は、演劇と少林寺拳法で「介護」における心と体の課題に迫ります。

認知症の人の気持ちを体験しながら演じることで、相手を受け入れるコミュニケーションについて学びます。

すがわら なおき
菅原 直樹さん
劇作家・演出家・俳優・介護福祉士



日時：12月17日(木)

- ①午後2時～4時20分
- ②午後6時半～8時50分

場所：①アイレックス 小ホール
②生涯学習センター 小ホール

定員：各30人 (申込順)

申し込み：名前・住所・電話番号・参加希望回(①または②)を文化課に電話(☎35-8708)またはメール(kaikankensetu@city.marugame.lg.jp)

参加無料

少林寺拳法の技法を活用することで、身体に負担がかかりにくい介護の技法を学んでいきます。

ながやす まさき
永安 正樹さん
(一社)SHORINJI
KEMPO
UNITY
少林寺拳法
准範士七段



女性のためのサッカークリニック

サッカーに興味のある人、運動不足を解消したい人など、楽しく始めてみませんか。

日時：12月20日(日)、
令和3年1月17日(日)

小学生以下は午後6時半～7時半
中学生以上は午後7時40分～8時40分

対象：サッカーに興味・関心がある女性
(小学生以下は保護者同伴)

内容：カマタマーレ讃岐アカデミー
コーチが指導するサッカー教室

申し込み：各開催日の1週間前までに、
スポーツ推進課 ☎24-1392



未経験者
大歓迎!
参加無料

高校野球No.1は俺だ! スタジアムレコード野球記録会

レクザムボールパーク丸亀の歴史に名を遺すのは……。栄誉をかけた高校球児の戦いが今始まる! 観覧は無料です。遠投やリレーなどで記録に挑戦する選手たちに、声援をお願いします。

日時：12月19日(土) 午前9時～午後1時
※予備日は20日(日)

場所：レクザムボールパーク丸亀

対象：香川県内の高校の野球部に
所属する1・2年生

種目：遠投、ベース1周走、
ロングティー、
チーム対抗リレー

問い合わせ：丸亀市体育協会 ☎35-8200



瀬戸内中讃定住自立圏 ホームタウンDAY

カマタマーレ讃岐 VS セレッソ大阪U-23

日時：12月9日(水)

午後7時キックオフ

場所：Pikaraスタジアム

※詳しくは、決まり次第カマタマーレ讃岐のホームページに掲載します。(QRコードは右側)

問い合わせ：スポーツ推進課 ☎24-1392

カマタマーレ讃岐



試合日程など詳しくは、ホームページへ

〈連載〉

まるがめ見所ウォーキング⑩



健康課 ☎24-8806 / スポーツ推進課 ☎24-1392



コミュニティごとに作成したウォーキングコースを紹介し、今回は城南地区です。地域ならではのおすすめスポットを楽しみながら、健康づくりのために歩いてみませんか。
※全コースを掲載したウォーキング冊子(左の写真)は、健康課でお渡しできます。

城南地区

蓮池公園 コース

全長約0.5km



●コースのポイント

中府町と山北町の境にあり、市民の憩いの場である蓮池公園を一周できるコースです。周辺は運動公園となっており、道も整備されて歩きやすくなっています。

城南地区

田村池 コース

全長約1.6km



田村池の土手の向こうには飯野山が見えます



●コースのポイント

渡り鳥をながめながら、のんびりとした気持ちで歩けるコースです。

駐車場・トイレなし



スポーツ推進委員
横井ちあきさん

蓮池公園コースは1周500mと短いコースなのでウォーキング初心者の方も気軽に歩けます。また公園内なので車を気にすることなく安心してウォーキングを楽しめます。公園の木々に囲まれながらベンチで休憩し、ゆっくり2周3周するのも良いですよ。

もうひとつの田村池コースは1周1.6kmと、蓮池公園コースより比較的長いコースですが、もう少し歩きたい人はこちらも2周以上歩いても良いかと思います。冬はマガモやユリカモメなどの渡り鳥たちを眺めながらウォーキングを楽しめます。もしかしたらコウノトリに出会えるかもしれませんよ。

入賞作品が決定!!

丸亀市男女共同参画キャッチコピー

人権課男女共同参画室
☎24-8823

私たちの暮らす社会は、「男らしく・女らしく」など、社会的に作られた性別(=ジェンダー)によって、少なからず生き方や行動が縛られています。これを少しでも解決していこうと、市では、男女共同参画

社会をイメージしたイラストにあうキャッチコピーを募集したところ、197作品の応募があり、以下のとおり入賞作品を決定しました。

たくさんのご応募ありがとうございました。

イラスト①



イラスト②



男女共同参画審議会会長賞

イラスト① 男女平等のニューノーマル
ここ丸亀から 宮本 健太さん(24歳)

最優秀賞

イラスト② 自分らしく生きる自由な未来が
僕を待ってる 佐竹 香織さん(38歳)

【作品に添えられたエピソード】

ありのままの自分を受け入れ、受け止めてくれる社会、世の中であってほしいなという思いを込めています。

【受賞者のコメント】

まさか賞を頂けるとは思っていませんでしたので、とても驚きましたが、嬉しかったです。みんなが自分らしく生きていける世の中になればいいなと思います。

優秀賞

イラスト① 働こう、育てよう、生きていこう
共に未来へ 糸川 大介さん(33歳)

イラスト② 共に歩む未来 ~人與人~
岩野 陽香さん(15歳)

入選

イラスト① 作り出そう未来 あなたらしく 私らしく/澤井 倫世さん(43歳)
楽しもう 仕事も育児もあなたと一緒に/一葉 可菜さん(33歳)

イラスト② 新しい社会へ 性別のハードル越えて/三村 華澄さん(25歳)
令和こそ!! 職種も家事も男女平等!!/志多美由紀さん(40歳)
「男・女だから」 もうその考え方やめようよ/曾川あおいさん(16歳)

- 11月26日(木)~12月7日(月) 綾歌市民総合センター
 - 12月8日(火)~18日(金) 飯山総合学習センター
 - 12月21日(月)~28日(月) 本庁1階ロビー
- ※展示内容は、3か所共通



市HP

《ホットコラム》



身近なところにある人権

先日、テレビ番組で、人権意識が高まると感じるような場面に出会いました。

日本の小学生が横断歩道を渡り終わったときに、止まってくれた運転手に会釈をしていました。このことを中国のテレビ局が紹介すると話題になり、中国でもまねをする子どもが現れたそうです。横断歩道を渡ろうとする子どもがいたら、歩行者優先のため停車するのは当然ですが、子どもから会釈で感謝の気持ちを伝えられたら、心が温かくなります。止まってよかったという気持ちになります。丸亀市内でも、会釈をしてくれる子どもが増えてきたように思います。この感謝の気持ちを伝える会釈は、子どもの心を豊かなものにします。同時に、運転者の気持ちを穏やかにし、進んで交通マナーを守ろうとすることにつながるのではないかと思います。

人権といえば、難しく考えがちですが、こんな身近なことから相手を大切に思う気持ちが育つのではないのでしょうか。12月4日~10日は人権週間です。人権の大切さについて家族で話し合っていたら、幸いです。

ウィンターイルミネーション2020

今年もJR丸亀駅前、冬の風物詩であるイルミネーションを点灯します! 光に包まれたひとときを、家族や友人、大切な人と一緒にお過ごしください。

期間: 12月11日(金)~令和3年2月7日(日)

場所: JR丸亀駅南口広場

〈点灯式〉日時: 12月11日(金) 午後5時

問い合わせ: 丸亀市観光協会 ☎22-0331



丸亀歳時記 柳もち飾り

柳もち飾りは、五穀豊穡や家内安全を願う風習です。観光協会では、例年、市内の保育所や幼稚園の子どもたちと柳もち飾りを作成していますが、今年は、新型コロナウイルスの影響で中止しました。

下記の日程で観光協会のスタッフが作成したものを展示しています。ぜひご覧ください。

日時: 12月28日(月)~令和3年2月7日(日)

場所: JR丸亀駅構内

問い合わせ: 丸亀市観光協会 ☎22-0331

おうちで作ってみよう!! 柳もち飾りの作り方

- 用意するもの
水稲もち米使用の切り餅、柳などの枝、食紅
- ①切り餅を細かく切り、ラップを敷いた皿にのせ、レンジで加熱する。
- ②柔らかくなったら打ち粉の上に出し、指の太さくらいの棒状に伸ばす。(色を付ける場合はここで食紅を少量混ぜ込む)
- ③枝に餅を巻きつけ、指で押さえて枝にくっつける。
- ④乾燥したら完成。



丸亀城『正月三が日おもてなし』

新年を迎え丸亀城を訪れた人に、^{おもてなし} 饅湯の接待と、丸亀城お笑い人力車芸人・大木亀丸による新年初笑いをお届けします。

日時: 令和3年1月1日(祝)~3日(日)

午前10時~正午

場所: 丸亀城大手門広場



問い合わせ: 丸亀市観光協会 ☎22-0331

丸亀城『正月事始め』

12月13日は“正月事始め”と言われています。新年に丸亀を訪れる観光客を気持ちよく迎えるため、丸亀城大手門のすす払いを行います。

日時: 12月13日(日) 午前10時~11時

場所: 丸亀城天守、大手門



問い合わせ: 丸亀市観光協会 ☎22-0331



丸亀市職員の給与などの状況

職員課 ☎24-8802

市職員の給与は、人事院勧告やほかの地方自治体との均衡を考慮して、条例で定められています。ここでいう給与には、基本給である給料のほかに期末・勤勉手当、扶養手当、住居手当、通勤手当などがあります。

●職員給与費の状況（普通会計決算）

区分	職員数(A)	給与費				一人当たり給与費(B/A)
		給料	職員手当	期末・勤勉手当	計(B)	
R元年度	846人	30億8272万円	5億9909万円	12億3544万円	49億1725万円	581万円

(注)職員手当には、退職手当は含まれていません。

●職員の初任給の状況 (R2.4.1現在)

区分	全職種	初任給
市	大学卒	18万8700円
	高校卒	15万4900円
国	大学卒	18万2200円
	高校卒	15万 600円

●経験年数・学歴別平均給料月額 (R2.4.1現在)

区分	学歴	経験年数	経験年数	経験年数
		10年以上～15年未満	15年以上～20年未満	20年以上～25年未満
一般行政職	大学卒	26万4300円	33万1000円	37万 700円
	高校卒	22万4600円	—	34万1200円
技能労務職	高校卒	24万7900円	—	35万 100円

(注)100円未満を端数処理(四捨五入)した値です。

●職員の平均給料・給与月額および平均年齢の状況 (R2.4.1現在)

区分	平均給料月額	平均給与月額	平均年齢
全職員	30万7900円	36万7225円	41.6歳
一般行政職	32万2070円	38万5902円	43.8歳
技能労務職	32万7402円	37万 683円	47.3歳

(注)内訳の職種は代表的なものであり、全職種ではありません。期末・勤勉手当は含まれていません。

●級別職員数の状況 (R2.4.1現在)

区分	1級	2級	3級	4級	5級	6級	7級	8級	計
	標準的な業務内容	主事、技師	副主任	主任	主査	副課長、担当長 副主幹	課長 副課長	部長、課長	
職員数	140人	162人	172人	195人	183人	72人	24人	3人	951人
構成比	14.7%	17.0%	18.1%	20.5%	19.3%	7.6%	2.5%	0.3%	100%

●職員手当の状況

■期末・勤勉手当 (R2年度支給割合)

区分	期末手当	勤勉手当
6月期	1.3月分	0.95月分
12月期	1.3月分	0.95月分
計	2.6月分	1.9月分

(注)期末・勤勉手当は国に準じて職制上の段階、職務の級などによる加算措置をしています。勤勉手当の支給割合は、標準のものです。人事院勧告などにより、今後変更の場合があります。令和元年度の退職手当の一人当たり平均支給額は1517万円です。

■退職手当

区分	自己都合	勲奨・定年
勤続20年	19.6695月分	24.586875月分
勤続25年	28.0395月分	33.27075月分
勤続35年	39.7575月分	47.709月分
最高限度額	47.709月分	47.709月分

●特別職の報酬などの状況 (R2.4.1現在)

区分	月額	期末手当(R2年度支給割合)
給料	市長	97万3000円
	副市長	76万7000円
	教育長	69万3000円
	モーターボート競走事業管理者	64万2000円
報酬	議長	58万9000円
	副議長	51万5000円
	議員	46万円

(注)人事院勧告などにより、今後変更する場合があります。



1 職員数の状況

●部門別職員数の状況 (各年4.1現在)

区分	職員数			
	令和元年	令和2年	増減数	
一般行政部門	議会	7人	7人	0人
	総務	128人	130人	2人
	税務	34人	33人	△1人
	民生	240人	224人	△16人
	衛生	89人	83人	△6人
	労働	0人	0人	0人
	農林水産	26人	25人	△1人
	商工	12人	13人	1人
	土木	52人	53人	1人
	小計	588人	568人	△20人
特別行政部門	教育	139人	148人	9人
	消防	119人	119人	0人
	小計	258人	267人	9人
普通会計計	846人	835人	△11人	
公営企業等部門	水道	30人	30人	0人
	下水道	14人	13人	△1人
	モーターボート	29人	29人	0人
	その他※	44人	44人	0人
	小計	117人	116人	△1人
合計	963人	951人	△12人	

※その他：国保事業、介護保険事業など

●職員の採用状況 (R2.4.1現在)

職種	採用者数	前年度退職者数(参考)
行政事務	12人	20人
消防	2人	2人
土木	2人	3人
建築	2人	—
保育士・幼稚園教諭	10人	12人

(注)再任用職員などを除く

●年齢層別職員数の状況 (R2.4.1現在)

年齢層	職員数(951人)
56歳～	108人
52歳～55歳	84人
48歳～51歳	136人
44歳～47歳	133人
40歳～43歳	75人
36歳～39歳	67人
32歳～35歳	91人
28歳～31歳	112人
24歳～27歳	89人
20歳～23歳	54人
20歳未満	2人

2 職員の給与状況

●人件費の状況（普通会計決算）

区分	住民基本台帳人口(平成31年3月31日現在)	歳出額(A)	人件費(B)	人件費率(B/A)
R元年度	112,833人	462億1604万円	71億2185万円	15.4%

(注)人件費には、特別職に支給される給料、報酬などが含まれています。

普通会計とは：一般会計と特別会計のうち、水道及びモーターボート競走事業会計などの公営事業会計を除いた会計をいいます

年末年始の業務案内

市役所代表 ☎23-2111

市役所の業務は、年末は12月28日(月)まで、年始は1月4日(月)からです。ただし、出生・死亡・婚姻など戸籍の届け出は、市役所・市民総合センターの守衛室で受け付けます。

施設名	年末12月	年始1月	施設名	年末12月	年始1月
市役所	28日(月)まで	4日(月)から	資料館	17日(木)まで ※資料整理のため	5日(火)から
本島・広島市民センター 綾歌・飯山市民総合センター			丸亀市猪熊弦一郎現代美術館	24日(木)まで	1日(祝)から
飯山総合保健福祉センター ※歩行プールは12月25日(金)まで、 入浴施設は26日(土)まで どちらも1月5日(火)から			サン・ビレッジ土器川	27日(日)まで	4日(月)から
ひまわりセンター			エコ丸工房	27日(日)まで	5日(火)から
綾歌保健福祉センター			丸亀市児童館		
生涯学習センター			市民体育館		
東小川児童センター			飯山総合運動公園		
アイレックス			中央図書館・綾歌図書館	28日(月)まで	5日(火)から
			飯山総合学習センター		
			飯山図書館	28日(月)まで	5日(火)から
	湯舟道	30日(水)まで	2日(土)から		

こう 健口のために 歯科健診



オーラルフレイルを知っていますか？
高齢などにより、口の機能が衰える状態のことです。
食事にむせる、食べこぼしが増える、柔らかいものばかりを食べている、滑舌が悪くなる、口が乾いていて口臭があるなどの変化が見られたら要注意です。
歯科健診では、歯の本数や状態、歯周病のチェックに加えて、食べ物をかむ力や飲み込む機能、舌や唇で食べ物を取り込む機能の低下なども調べます。

保険 課 ☎24-8842
香川県後期高齢者医療広域連合 ☎087-811-1866

75歳・80歳の人に、後期高齢者の歯科健診の受診券を送付しています。受診期限は、令和3年2月27日(土)です。まだの人は、ぜひ受診してください。※治療代は有料。健診実施機関へ直接要予約。

後期高齢者医療制度の被保険者の皆さんへ

◎柔道整復(接骨院・整骨院)のかかり方

柔道整復とは、骨や関節・筋肉のけがの治療・応急手当を目的とする施術です。

◆保険が使える施術

- 打撲 ●捻挫 ●骨折、脱臼

◆全額自己負担になる施術

- 単なる肩こり、腰痛、肉体疲労
- けがはないが、気持ちがいいからと受けるもの
- 古傷など、症状改善がみられない長期の治療など

※適正な保険給付のために、負傷原因や施術年月日、施術内容をお問い合わせする場合があります。医療費通知や領収書を保管して、回答にご協力ください。

◎治療費の一部が戻ってくるかも

次のような場合は一旦全額を本人が支払い、後から申請をして認められると自己負担額以外の部分が「療養費」として支給されます。詳しくは保険課(☎24-8842)にお問い合わせください。

- やむを得ず、被保険者証(保険証)を持たないで診療を受けたとき
- 海外渡航中に治療を受けたとき(※治療目的の渡航は除く)
- 緊急の手術などの場合の移送費(※医師が認めた入院・転院の場合で救急車で搬送が困難なとき)
- 医師の指示で治療用器具(コルセットなど)を作ったとき
- 医師の同意を得て、マッサージなどの施術を受けたとき

年末年始 ごみ収集・し尿くみ取りの業務案内

クリーン課 ☎58-7453

燃えるごみの収集

収集地区	12月最終	1月最初
月・木コース地区	28日(月)	4日(月)
火・金コース地区	29日(火)	5日(火)
本島・広島地区	30日(水)	6日(水)

クリーンセンター丸亀(川西町南)への持ち込み ☎58-7453

ごみの種類	年末年始	持込時間
資源ごみ 使用済み小型家電	12月28日(月)まで 1月4日(月)から	午前9時～正午 午後1時～4時

※資源ごみは透明・半透明の袋で持ち込みできます。
※「使用済み小型家電」は、携帯電話・ドライヤー・電気カミソリ・デジカメ・USBメモリーや、炊飯器・扇風機・掃除機など。
詳しくは、ごみカレンダーの7ページを見るか、クリーン課にお問い合わせください。

クリントピア丸亀(土器町北)への持ち込み ☎56-1144

ごみの種類	年末年始	持込時間
可燃・不燃ごみ 粗大ごみ	12月29日(火)まで 1月4日(月)から	午後1時～4時 午後1時～4時

※29日(火)は午前9時～11時も持ち込みできます。
※可燃・不燃ごみを分別し、指定ごみ袋に入れていけば無料で引き取ります。指定ごみ袋を使用していない場合は、10kgあたり100円必要です。なお、分別できていない場合は、持ち帰っていただくこともあります。車には奥から粗大・不燃・可燃ごみの順に積み込んでください。
※2トントラック以上の車両で持ち込む場合は、搬入許可書が必要です。12月28日(月)までにクリーン課(☎58-7453)で取得してください。

粗大ごみ収集の受け付け 専用電話 ☎58-7455

年内に収集を希望する人は、12月18日(金)までにお申し込みください。

し尿くみ取りの受け付け ☎58-7453

年内にくみ取りを希望する人は、12月18日(金)までにお申し込みください。

※締切日までにお申し込みの人は12月28日(月)までのくみ取りとなります。締切日を過ぎて申し込まれた人は令和3年1月4日(月)以降のくみ取りとなりますので、申し込みの日付にはご注意ください。

年末年始の交通安全県民運動が始まります

丸亀市交通対策協議会(危機管理課内) ☎24-8836

～車より 人が優先 讃岐マナー～

12月10日～令和3年1月10日は「年末年始の交通安全県民運動」です。

日没前後の時間帯は交通量が増えるため、重大事故の危険性が伴います。いつもの道と油断せずに、安全確認をして交通事故に気を付けましょう。



ドライバーの皆さん

- 早めにライトを点灯し、速度を抑えて運転しましょう。
- ライトはこまめに切り替えましょう。夜間は上向きライトが基本です。

歩行者・自転車の皆さん

- スマートフォンを使用しながらの移動は危険なので、やめましょう。
- 夕方以降の外出は、反射材を着用するなど、明るく目立つ服装にしましょう。
- 道路を横断するときは横断歩道を利用して、左右をよく確認しましょう。



日 程	時 間	場 所	対象地区
1月20日(水)	9:00~11:30	プリティショップはなこ	岡田東
	13:30~15:30	岡田コミュニティセンター	岡田上
1月21日(木)	9:00~11:30	飯山南コミュニティセンター	飯山南地区
	13:30~15:30	飯山北コミュニティセンター	飯山北地区
1月22日(金)	9:00~11:30	富熊コミュニティセンター	富熊
	13:30~15:30		富熊・富士見坂
1月25日(月)	9:00~11:30	JA報徳出張所	金倉町・中津町
	13:30~15:30	コープかがわ郡家店	郡家町
1月29日(金)	13:30~15:30	栗熊コミュニティセンター	栗熊地区
2月 2日(火)	10:00~11:30	城坤コミュニティセンター	今津町・新田町・天満町
	13:30~15:30	土器コミュニティセンター	土器町西
2月12日(金)	9:00~10:30	城北コミュニティセンター	城北地区
	13:30~15:30	郡家コミュニティセンター	郡家町
2月19日(金)	13:30~15:30	岡田コミュニティセンター	岡田下・岡田西
3月 1日(月)	13:30~15:00	城南コミュニティセンター	山北町

なお、新型コロナウイルス感染症拡大状況により、実施できない場合は、ホームページや自治会回覧などでお知らせします。

お薬手帳を持っていますか？

保 険 課 ☎24-8842
香川県後期高齢者医療広域連合 ☎087-811-1866

薬の飲み残しはありませんか。薬の飲み残しがある場合は、まず、薬局の薬剤師にご相談ください。

薬の種類、量、使用期限などを確認してもらったり、体調や体質などを相談したりすることで、処方調整してくれる場合もあります。

薬を飲み残した理由	薬局や病院に相談	自分で工夫できること
種類や数が多い	1回分ずつ1袋にまとめてもらう	お薬カレンダーを活用する。袋ごとに飲む日付などを書く
飲むのを忘れる	飲む回数の少ない薬に変えてもらう	食卓など、置き場所を決めて食事ごとに確認しやすくする
体調が良くなったので飲まなくなった	自己判断での中断は大変危険です。まずご相談ください。	



～薬剤併用禁忌薬～

複数の病院で薬を処方してもらっている場合は、**飲み合わせによる相互作用や重複投薬**による過量服用などが原因で、副作用を起こすおそれがあります。これを未然に防ぐためにも、医師や薬剤師にお薬手帳を確認してもらいましょう。

医療法人社団 宝樹みやの会

人工透析センター 宮野病院

併設

介護付き有料老人ホーム「ゆらぎ」
サービス付き高齢者向け住宅「みやび」
通所リハビリテーション「きずな」

- 診療科目 / 内科・人工透析内科・内視鏡内科・腎臓内科
リハビリテーション科・泌尿器科(シャント外来)
- 診療時間 / 午前9:00~12:30(受付は12:00まで)
午後3:00~5:30(受付は5:00まで)
- 診 療 日 / 月~金曜日(土・日曜日、祝日他は休み)

香川県丸亀市今津町19番地1
駐車場89台、最寄のバス停 今津町南(徒歩約3分)
Tel.0877-22-3171 Fax.0877-22-3172

行政書士にご相談を!

丸亀市役所にて毎月第3木曜日、無料相談会を実施中

日常の暮らしのアドバイス
事業と経営のコンサルティング
各種法律書類の作成・手続など
いつでも頼りになる
あなたの街のアドバイザーです。

香川県行政書士会 中讃支部
TEL (087) 866-1121
(香川県行政書士会事務局)

結核・肺がん検診のお知らせ

健康課 ☎24-8806

今年度まだ結核・肺がん検診を受けていない人は受けましょう。

- 対 象：市に住民票のある40歳以上の人
- 料 金：無料(該当者のみ喀痰検査：50~69歳500円、70歳以上無料)
- 持参物：令和2年度結核・肺がん検診受診券(再発行希望者は健康課へ電話してください)

▶ご予約はこちら **予約専用ダイヤル ☎23-3710** みんなで受診
月~金曜 午前8時半~午後5時15分(祝日を除く)
※ただし、12月29日(火)~1月3日(日)はつながりません。

●各保健福祉センターでの検診 電話予約が必要です

日 程	時 間	場 所
令和3年 1月 5日(火)	午前	飯山総合保健福祉センター
	午後	
1月 7日(木)	午後	綾歌保健福祉センター
1月15日(金)	午前	飯山総合保健福祉センター
	午後	
1月24日(日)	午前	ひまわりセンター
1月29日(金)	午前	
2月 6日(土)	午前	
2月 7日(日)	午前	飯山総合保健福祉センター
2月19日(金)	午前	
3月1日(月)	午前	ひまわりセンター



上記の日程で都合の悪い人や、交通手段がない人は、地区巡回バス検診で受診してください。

●地区巡回バス検診 電話予約不要

当日は、時間によって混雑が予想されます。三密を避けるため、時間ごとに人数制限をします。日時の変更をお願いすることもありますのでご了承ください。原則お住まいの地区で受診をお願いします。

日 程	時 間	場 所	対象地区
12月10日(木)	9:00~11:30	城南コミュニティセンター	田村町
	13:30~15:30		柞原町・原田町・原田団地
12月15日(火)	13:30~15:30	旧JA飯野	飯野町
令和3年 1月 7日(木)	9:00~11:30	垂水コミュニティセンター	垂水町
1月 8日(金)	9:00~11:30	土器コミュニティセンター	土器町東・土器町北
	13:30~15:30		
1月13日(水)	9:00~11:30	ハローズ丸亀中府店	城西地区
	13:30~15:30	パワーシティ丸亀(正面玄関付近駐車場)	城乾地区、昭和町・蓬萊町
1月14日(木)	9:00~11:30	城坤コミュニティセンター	前塩屋町・塩屋町
	13:30~15:30		津森町
1月18日(月)	9:00~11:30	ファミリーマート丸亀川西北店	川西町北
	13:30~15:30	フジグラン丸亀駐車場(ダイキ側)	川西町北・川西町南
1月19日(火)	9:00~11:30	郡家コミュニティセンター	郡家町
	13:30~15:30		三条町

休日当番医

6日(日)	宮野病院 眼科 小児科	☎22-3171 ☎58-2233 ☎98-2010
13日(日)	中山クリニック 内科	☎24-3000 ☎21-1212
20日(日)	おつか内科医院 整形外科	☎22-3667 ☎23-4010 ☎86-2340
27日(日)	香川労災病院 外科	☎23-3111
31日(木)	岸本医院 皮膚科 内科	☎22-5629 ☎58-0898 ☎98-0710 ☎28-7312
【歯科】 診療時間 午前9時～正午		
6日(日)	マハロ.デンタルクリニック	☎35-7039
13日(日)	丸尾歯科医院	☎86-5757
20日(日)	丸尾歯科クリニック	☎57-2113
27日(日)	三崎歯科クリニック	☎98-1567

「夜間の救急電話相談」

午後7時～翌朝8時
発熱など急病のときの対応について、看護師が電話で相談に応じます。
一般：☎#7899 か ☎087-812-1055
小児：☎#8000 か ☎087-823-1588

当番医は変更することがあります。新聞や「医療ネットさめき」などで確認してください。



健康行事

(健康課 ☎24-8806)

15日(火)	飯山総合保健福祉センター	午前9時半～11時半
7日(月)	ひまわりセンター	午後1時半～3時半
28日(月)	綾歌保健福祉センター	午後1時半～3時半
8日(火)	飯山総合保健福祉センター	午前9時半～11時半
8日(火) 男性	飯山総合保健福祉センター	午後6時～7時
18日(金) 女性	飯山総合保健福祉センター	午後6時～7時
17日(木)	飯山総合保健福祉センター	午前10時～11時半

子ども健康行事

(健康課 ☎24-8806)

13日(日)	ひまわりセンター	①午前9時40分～10時40分 ②午前11時～正午
16日(水)	ひまわりセンター	午前10時～11時
8日(火)	ひまわりセンター	午前10時～11時
18日(金)	飯山総合保健福祉センター	午前10時～11時
22日(火)	ひまわりセンター	午前10時～11時
9日(水)	ひまわりセンター	午後1時半～2時半
23日(水)	ひまわりセンター	午後1時半～2時半
24日(木)	ひまわりセンター	午後1時半～2時半
2日(水)	綾歌保健福祉センター	午後1時半～2時半
3日(木)	ひまわりセンター	午後1時半～2時半
10日(木)	綾歌保健福祉センター	午後1時半～2時半
17日(木)	ひまわりセンター	午後1時半～2時半

※3か月児・1歳6か月児・3歳児健康診査の対象者には、個別に案内します。

暮らしの相談

火・木曜	法務局 丸亀支局	午前9時～午後4時
2日(水)	飯山北コミュニティセンター	午前10時～午後3時
9日(水)	市役所(別館3階第2会議室)	午前10時～午後3時
7日(月)	市役所(本館2階相談室) 綾歌市民総合センター 飯山市民総合センター	午前10時～正午
17日(木)	市役所(本館2階相談室)	午前9時～正午
4日(金)	市役所(本館2階相談室)	午後1時～3時半
18日(金)	市役所(本館2階相談室)	午後1時～3時半
7日(月)	市役所(南館1階)	午前9時～正午
10日(木)	綾歌市民総合センター	午前9時～正午
28日(月)	飯山市民総合センター	午前9時～正午
17日(木)	飯山市民総合センター	午前10時～正午
4日(金)	市役所(西館2階) 幼保運営課分室	午後1時～4時
8日(火)	市役所(西館2階) 幼保運営課分室	午前9時～正午 午後1時～4時
21日(月)	市役所(西館2階) 幼保運営課分室	午前9時～正午
17日(木)	市役所	午前9時半～11時半

	相談日(祝日を除く)	相談場所	時間
市民相談 (電話相談不可)	月～木曜、第5金曜	市役所(本館2階)	午前9時～正午 午後1時～4時
	第1・3金曜	綾歌市民総合センター	午前9時～正午 午後1時～4時
	第2・4金曜	飯山市民総合センター	午前9時～正午 午後1時～4時
問い合わせは、広聴広報課 ☎35-8891			

月～金曜	市役所(西館3階)	午前9時～正午、午後1時～4時 ※第3水曜は午後6時まで
24日(木)	市役所	午前9時半～11時半
24日(木)	ひまわりセンター	午前9時～午後5時
5日(土)	ひまわりセンター	午前9時～午後0時20分 午後1時20分～4時40分
18日(金)	ひまわりセンター	午後1時20分～4時40分
8日(火)	ひまわりセンター	午前9時～正午
10日(木)	飯山総合保健福祉センター	午前9時～正午 【定員:各回6人】
17日(木)	綾歌保健福祉センター	午前9時～正午
22日(火)	ひまわりセンター	午前9時～正午
15日(火)	ひまわりセンター	午後1時～3時
23日(水)	多度津町 総合福祉センター	午前10時～午後3時
22日(火)	多度津町 総合福祉センター	午後5時～
7日(月)、21日(月)	四国税理士会丸亀支部	午後1時～4時
14日(月)	丸亀商工会議所会館1階	午後1時～3時

■その他の相談

- 少年相談(平日)＝少年育成センター ☎0120-734970
- 家庭児童相談・女性相談(平日)＝市の家庭児童相談室 ☎23-2201
- 母子・父子自立支援相談(平日)＝子育て支援課 ☎24-8808
- ボランティア相談(平日)＝丸亀市社会福祉協議会 ☎22-5700

資料館だより ☎22-5366

常設展ミニ企画
おんなの髪をかざるもの

日時：12月13日(日)まで
午前9時半～午後4時半

場所：2階常設展示室
料金：無料

休館日：7日(月)・14日(月)・18日(金)～令和3年1月4日(月)(資料整理のため)
※2階常設展示室は12月15日(火)から展示替えのため閉室

BOAT RACE まるがめ

まるがめボート 検索

BOATRACE まるがめホームページ
www.marugameboat.jp

12月	1	2	3	4	5	6	7	8	9	10	11	12	13	14	15	16	17	18	19	20	21	22	23	24	25	26	27	28	29	30	31			
丸亀開催(ナイター)	火	水	木	金	土	日	月	火	水	木	金	土	日	月	火	水	木	金	土	日	月	火	水	木	金	土	日	月	火	水	木	金	土	日
モニング	鳴門	鳴門	鳴門	鳴門	鳴門	鳴門	鳴門	鳴門	鳴門	鳴門	鳴門	鳴門	鳴門	鳴門	鳴門	鳴門	鳴門	鳴門	鳴門	鳴門	鳴門	鳴門	鳴門	鳴門	鳴門	鳴門	鳴門	鳴門	鳴門	鳴門	鳴門	鳴門	鳴門	
デイ	鳴門	鳴門	鳴門	鳴門	鳴門	鳴門	鳴門	鳴門	鳴門	鳴門	鳴門	鳴門	鳴門	鳴門	鳴門	鳴門	鳴門	鳴門	鳴門	鳴門	鳴門	鳴門	鳴門	鳴門	鳴門	鳴門	鳴門	鳴門	鳴門	鳴門	鳴門	鳴門	鳴門	
ナイター	鳴門	鳴門	鳴門	鳴門	鳴門	鳴門	鳴門	鳴門	鳴門	鳴門	鳴門	鳴門	鳴門	鳴門	鳴門	鳴門	鳴門	鳴門	鳴門	鳴門	鳴門	鳴門	鳴門	鳴門	鳴門	鳴門	鳴門	鳴門	鳴門	鳴門	鳴門	鳴門	鳴門	

※赤文字＝女子戦 ◎＝ルーキー
まちづくりのお手伝い!! ～ボートレース事業の収益は、住民福祉の向上に役立てています～

アイレックス ☎86-6800 (水曜休館)
URL http://www.marugame-ilex.org/

宝くじふるさとワクワク劇場 in 丸亀

令和3年2月7日(日) 午後2時開演

- 全席指定席
- 入場料：2000円(当日2500円)
- 宝くじの助成による特別料金

第一部 お笑い オンステージ
第二部 ほのぼの コメディ劇場

※詳細はホームページなどで公開予定です。

新型コロナウイルス感染症拡大防止のため、中止になる場合があります。

MIMOCA 丸亀市猪熊弦一郎現代美術館 ☎24-7755
www.mimoca.org

「窓展:窓をめぐるアートと建築の旅」関連プログラム
ホンマタカシ サテライトマルガメ Vol. 3

写真家ホンマタカシが、カメラ・オブスクラ(ラテン語で「暗い部屋」の意)で撮った写真を展示します。
日時：令和3年1月11日(祝)までの土・日曜、祝日(ただし、12月26日(土)、27日(日)は除く)
午前11時～午後5時
場所：丸亀港合同待合所2階(北西の部屋)(福島町)

新型コロナウイルス感染症の状況により、臨時休館する場合があります。
おでかけ前にミモカのホームページなどでご確認ください。

**身近なシーンで「心づかい」を
12月3日～9日は「障害者週間」です**

誰もが心豊かな生活を送れるように、私たち一人ひとりにできる「心づかい」を考えてみませんか。

- 障がい者等用駐車スペースなどが空いていても、必要のない人は駐車をやめましょう。
- 点字ブロックの上に自転車をとめるなど、視覚障がい者の通行を妨害するような駐輪はやめましょう。
- 障がい者によっては、電車やバスなどで乗り降りや移動に時間がかかる人もいます。無理に急がせるような注意はやめましょう。
- 順番待ちなどで障がい者が優遇されている場合、必要な配慮として理解を示しましょう。

☎福祉課 ☎24-8805



お城の落ち葉を差し上げます

丸亀城内の清掃で集めた落ち葉を無料配布します。丸亀城南側のからめて門から入り、堀を渡ってすぐ右手に落ち葉を袋に詰めて置いています。ご自由にお持ち帰りください。



▶日時：令和3年1月中頃まで（なくなり次第終了）
▶配布の注意事項：期間中は、配布場所まで車の進入が可能です。天候により数量が変わりますが、ご了承ください。
☎文化財保存活用課 丸亀城管理室 ☎23-2107

**災害時に自力避難が難しい人へ
支援が必要な人の名簿提供に同意を**

市では、災害時に自力で避難することが難しく、特に支援が必要な高齢者や障がい者などを、「避難行動要支援者」として名簿を作成しています。災害時に、この名簿に名前がある人を地域で協力して支援するため、警察や消防機関、コミュニティ、民生委員などの避難を支援する団体へ名簿情報を提供します。ただし、名簿提供には同意が必要なため、災害時に自力で避難することが難しいと思われる人に、同意を得るための申請書を送付しています。災害時に支援を受けるためにも、提出をお願いします。

▶提出方法：返信用封筒に入れて郵送、または福祉課か高齢者支援課へ持参
☎福祉課 ☎24-8873
☎高齢者支援課 ☎24-8831

川を汚さないで!

近年、市内にある河川へのごみのポイ捨てが後を絶ちません。これらのごみは美観を損ねるだけでなく、川や海の生態系にも悪影響を及ぼします。地元の川を大切にしましょう。



清水川

☎生活環境課 ☎24-8809



川から海へ流れたごみ(牛島北砂浜)

**塩飽本島マイペースマラソン
1年延期**

令和3年に開催予定だった「第38回塩飽本島マイペースマラソン」は、新型コロナウイルス感染拡大防止のため、開催を令和4年3月に延期します。

☎塩飽本島マイペースマラソン実行委員会事務局 ☎27-3222



第40回市民のつどい 中止

12月20日に開催予定だった「第40回市民のつどい」は、新型コロナウイルス感染拡大防止のため、開催を中止します。

☎人権課 ☎24-8811

**インターネット上で
人権侵害を受けたら**

インターネットで、名誉を毀損またはプライバシーを侵害する情報を見つけても、発信者の情報が分からないことがほとんどです。

そこで、被害者は掲示板やSNSの運営者（管理人）に削除を求めことや、プロバイダに発信者の情報開示や人権侵害情報の削除を求めることが可能です。

●近くの法務局に相談しよう
法務局では、人権侵害した情報の開示請求や削除依頼の方法について手助けを行います。

また相談者自身で削除することが困難な場合や、相談者の削除依頼にプロバイダが応じない場合、法務局が調査し、削除要請を行う場合もあります。

インターネット上の人権侵害にお困りの人は下記の相談窓口をご利用ください。

▶相談窓口：全国共通人権相談ダイヤル（みんなの人権110番）☎0570-003-110 ※最寄りの法務局につながります。
☎人権課 ☎24-8811

マイナンバー日曜開庁

日曜日に、マイナンバーカードを受け取ることができます。詳しくは、交付通知書(はがき)で確認してください。

▶日時：令和3年1月10日(日)、24日(日) 午前8時半～午後4時半
▶場所：市民課
▶申し込み：マイナンバー専用ダイヤル ☎35-7211（午前8時半～午後5時15分）で要予約



**綾歌・飯山市民総合センター
マイナンバーカード申請窓口開設**

希望者に顔写真の無料撮影と申請のお手伝いをします。

▶日時・場所：☎12月22日(火)・☎12月23日(水) 午前10時～午後4時
▶申し込み：マイナンバー専用ダイヤル ☎35-7211（午前8時半～午後5時15分）で要予約

**市長・市議会議員選挙の
日程決定**

▶投票日：令和3年4月18日(日)
▶立候補予定者説明会日時：令和3年2月16日(火) 午後1時半
▶説明会場所：ひまわりセンター4階 研修会議室1・2
☎選挙管理委員会事務局 ☎24-8825

人権啓発のイベント開催

●人権週間啓発活動
▶日時：12月8日(火) 午前10時
▶場所：ゆめタウン丸亀（新田町）
●人権週間特設人権相談
▶日時：12月8日(火) 午前10時～午後3時
▶場所：市役所別館3階 第2会議室
☎人権課 ☎24-8811

募 集

青い鳥教室支援員募集

青い鳥教室は、留守家庭の児童のために、小学校の余裕教室などを利用して遊び場を提供しています。現在青い鳥教室では一緒に働いてくれる支援員を募集しています。

☎(公財)福祉事業団放課後留守家庭児童会事務局 ☎23-1178

お知らせ

県消費生活センターから

●トイレ修理などでのトラブル
「トイレが詰まったので、広告で知った業者に電話で修理を依頼したが、広告の料金よりも高い金額を請求された。納得できない」などの相談が寄せられています。

現場の状況によっては、広告や電話で示された料金で依頼できるとは限りません。事前に、サービス内容や料金、見積もりの場合は見積もり料やキャンセル料をよく確認しましょう。納得できない場合は、その場で契約しないようにしましょう。

●強引な住宅リフォームの勧誘に注意
「自宅を訪問した業者に外壁塗装工事を強引に勧められ、断り切れず契約をしたが、解約したい」などの相談が寄せられています。

不要であればあいまいな言い方をせず、きっぱり断りましょう。工事を検討している場合は、急いで契約せず、複数の事業者から見積もりをとって比較するなど慎重に検討しましょう。

困ったときは、同センター(☎087-833-0999)または消費者ホットライン188(局番なし)へご相談ください。

行政情報便

☎丸亀市の市外局番 0877

☎問い合わせ
☎=綾歌市民総合センター
☎=飯山市民総合センター
☐=コミュニティセンター

市の動き 11月1日現在（前月比）

人 ☐ 109,087人 (+ 1)
男 52,848人 (-27)
女 56,239人 (+28)
世帯数 45,687世帯 (+ 4)
※平成27年国勢調査結果から集計しています。

交通事故 (10月)

事故 38件
死者 1人
負傷者 42人

救急・火災件数 (10月)

救急出動 417件
火災の発生 1件

12月の市税など

納付は便利な口座振替で

- 固定資産税/3期分
 - 国民健康保険税/6期分
 - 介護保険料/5期分
 - 後期高齢者医療/6期分
- (納期限は12月28日)

防災行政無線の放送内容は、**テレホンサービス**
(☎22-1607、☎22-1608)で確認できます。

院長 三浦 卓二 三浦美智子
副院長 伊坂 聡子(整形外科学会専門医)
非常勤医師 伊坂 陽(認定スポーツ医・整形外科学会専門医)

三浦内科
みちこ小児科

●内科・消化器内科・循環器科 ●整形外科・リハビリテーション科
●小児科・アレルギー科 通所リハビリテーション ききょう

丸亀市土器町東七丁目886 ☎0877-22-7311

サービス付高齢者向け住宅
関連施設
はなみずき 土器町
さくら デイサービス

入居者募集中
☎0877-22-8833

生きていく衝動 **石村嘉成展** ~作品は僕のこぼれ~
2021年1月17日(日)まで開催中!

作家 石村 嘉成
作品は僕のこぼれ
自閉症である石村嘉成が持つ、独自の集中力や持続力は、数々の独創的な作品を生み出している。作品の題材として、彼は生き物以外に興味を示さない。だからこそ、彼の生き物に注ぐ視線は暖かく、命の真実に向かうものがある。厳しい環境で力強く生きる命、親子の情愛、巣立ちの瞬間、作品からは彼のメッセージが発信されている。

【主催】公益財団法人 中津万象園保勝会
【特別協力】ギャラリー轟

サバイバルアニマル

中津万象園・丸亀美術館 万象園 検索
〒763-0054 丸亀市中津町25-1 tel.0877(23)6326 【定休日/水曜日】

医療法人社団 秀聡会
KOHASHI

こはし内科・腎クリニック
内科・腎臓内科・人工透析内科
丸亀市郡家町244番地1
☎(0877)58-6110
院長 小橋 嵩平

こはし耳鼻咽喉科
丸亀市郡家町234番地
☎(0877)28-6110
院長 小橋 祐子

司法書士・土地家屋調査士・行政書士
高橋誠事務所

当事務所は皆様の身近な法律家です。お客様を全力でサポート致します!

丸亀市土居町二丁目6番5号
(0877)
☎58-4144

- 売買・相続・贈与による名義変更
- 遺言・会社登記
- 成年後見
- 土地境界確定
- 土地測量・分筆・建物登記
- 農地申請・建築業許可

その他法律相談受付中(要予約)

みんなの 掲示板

日時場所 対応募資格・対象
定員 内容 料金 他その他
申し込み 問い合わせ

新型コロナウイルスの影響で、
催しなどが中止・延期になる可
能性があります。詳しくは、各
連絡先にお問い合わせください。

・555JCT

土器川で刈草を燃やします
土器川の維持管理で発生する
刈草を、現地で焼却します。
12月から令和3年2月末まで
(天気の良い日)
所 土器川堤防・河川敷(綾歌町
岡田西、垂水町)
問 香川河川国道事務所土器川出
張所(☎22・8318)
香川労働局から
10月1日から香川県最低賃金

が「時間額820円」に改定さ
れました。業種によっては、別
に特定最低賃金が定められてい
るものがあります。
問 同局労働基準部賃金室(☎0
87・811・8919)

・試験

**准看護学生入学試験
(第2次試験)**
時 令和3年1月7日(木)
所 市医師会附属准看護学院
内 学科試験、面接試験
受 付期間 12月1日(火)～25日(金)
問 同学院(☎22・4809)

自衛隊丸亀地域事務所から
●自衛官候補生採用試験
所 善通寺駐屯地
対 18歳以上33歳未満の
男女
受 け付け 11年間を通じて実施
他 採用説明会を丸亀地域事務所
で随時受付中
問 試験日など詳しくは、同事務
所(☎23・6420)

四国学院大学から
●学校推薦型選抜(公募選抜B)
試験日 令和3年1月6日(水)
所 同校(善通寺市)
試験内容 書類審査・面接・小
論文
願 書受付期間 12月7日(月)～22

日(火)(消印有効)
●一般選抜(A日程)
試験日 令和3年2月6日(土)
所 同校ほか
願 書受付期間 令和3年1月6
日(水)～27日(水)(消印有効)
問 同校入試課(☎0120・4
59・433)

・催し

さめきつずコムシアターから
●助産師によるオンライン
マタニティスクール
時 12月5日(土)、令和3
年1月16日(土)午前10
時～11時半
対 初産・経産婦さんとその家族
定 5組程度(先着順)
内 妊娠期・出産・産後について
のオンライン講座
料 無料
申 さめきつずコムシアターのホー
ムページから申し込み
●中高生の居場所
「アラ☆ティーンズ」
時 12月26日(日)、令和3
年1月16日(土)午後6時～9時
所 さめきつずコムシアター内
なぐや(土器町東)
対 中学生・高校生
内 遊んだりおしゃべりしたり、
勉強したり読書したりなど、
自由に過ごせる場です。悩み
ごとの相談もできます。時間

内、出入り自由。
料 無料
他 丸亀市健やか子ども基金事業
問 さめきつずコムシアター(☎
25・0691)

統合失調症の家族学習会
時 12月17日(木)午後2時～3時40分
所 中讃保健福祉事務所(土器町東)
対 統合失調症患者の家族など
定 30人
内 しかぜ病院・前田譲二院長
の講演「統合失調症患者を支
える家族ができること」
料 無料
申 12月10日(木)までに、同事務所
(☎24・9963)

児童館から
●プケーキのマブネット
時 12月5日(土)午前9時～午後4時
対 幼児・小学生
定 15人(先着順)
内 ペットボトルキャップとフェ
ルトで作ります
料 無料
●ポンボンの干支マスコット
時 12月26日(日)
午前9時～
午後4時
対 幼児・小学生
定 10人(先着順)
内 ウシのマスコット作り
料 無料
問 児童館(☎23・1091)

対 親子
定 5組(要予約・先着順)
料 無料
●ガラス工房体験講座
キラキラモザイクアート
「クリスマスツリー」
時 12月12日(日)
午前10時～
正午
対 親子
定 5組(要予約・先着順)
料 1000円
●牛乳パックで作る紙すき体験
時 12月19日(土)午前10時～正午
対 親子、一般
定 5組(要予約・先着順)
料 3枚まで無料
他 1リットル
サイズの牛
乳パック2
個持参
●木工講座
「組み木・牛乗り籠」
時 12月20日(日)午前10時～正午
対 一般
定 6人(要予約・先着順)
料 500円
●ガラスで作る赤ちゃんの足型
時 12月20日(日)・27日(日)(要予約)
対 足サイズが
12cm以下の
赤ちゃん
料 8000円
申 フリントピア丸亀(☎56・
1144)

県司法書士総合相談センター

時 12月19日(土)午後1時～4時
(要予約)
所 生涯学習センター4階講座室4
内 一般相談(登記・法律相談、
法テラス相談・成年後見相談
料 30分無料(法テラス相談の受
付優先)
申 前日までに、県司法書士会(☎
087・821・5701)

東小川児童センターから

●3B体操
時 12月6日(日)
午前10時半
～11時半
対 幼児と保護者、小学生
内 ボールなどを使った体操
料 無料
他 講師は、日本3B体操協会
●ファンタジー
～楽しい創作紙芝居～
時 12月16日(水)午後
2時半～3時半
対 幼児と保護者、
小学生
料 無料
他 講師は、平岡様さん
申 同センター(☎56・8778)



生涯学習センターから

●星の王子さま朗読と
パフォーマンス
時 12月5日(土)午後6時～7時

生涯学習センター

観測室
対 ごなたでも
定 8人
料 500円
●ミニ門松を作ろう!
時 12月6日(日)
午前10時～
正午
所 生涯学習
センター
5階音楽室
定 15人
料 1800円
問 同センター(☎23・1091)



満濃池森林公園から

●クリスマスリース作りと
生演奏会
時 12月13日(日)午前9時～正午
所 同公園森林学習展示館
定 15人(先着順)
料 800円
●剪定教室(常緑・落葉樹)と
剪定道具手入れ教室
時 12月20日(日)
午前9時～正午
所 同公園森林学
習展示館
定 15人(先着順)
料 無料
申 どちらも12月3日(水)～10日(木)
に、同公園管理事務所(☎5
7・6520)



ガーデンセミナー

「正月の寄せ植え作り」
時 12月13日(日)午後1時半～3時
45分
所 坂出市番の州公園管理事務所
定 12人(申込順)
内 ガーデンデザイ
ナー・牟礼信子
さんによる講習
と園芸相談会
料 3000円(材料費)
問 申込方法など詳しくは、坂出緩
衝緑地管理事務所(☎45・
6820)



フリントピア丸亀から

●古布講座
①蓮とモミの木の
ツリー
②お薬手帳入れ
③タオルを素敵
にアレンジ
時 12月4日(金)・12月12日(土)
③12月16日(水)午前10時～正午
対 ①②③一般
定 ①5人②2人③5人(①～③
要予約・先着順)
料 ①2000円②2000円③10
00円
他 ①②③裁縫道具持参③無地の
フェイスタオル1枚持参
●ペーパークラフト
「切り絵アート・クリスマス」
時 12月6日(日)午前10時～11時半



花輪・寝台車・葬式一式(会館葬)
(有)花輪のよしだ
〒763-0082 丸亀市土器町東6丁目195
寝台車受付 24時間(0877)23-5500
Fax(0877)23-7890
吉田葬祭会館
〒763-0082 丸亀市土器町東7丁目153
TEL・FAX(0877)21-5045

**丸亀のおじいちゃん、
おばあちゃんにまかせとき!**
こんなお仕事シルバーにおまかせください!
詳しくは
コチラまで
庭木の剪定・防除・大工・襖・障子・草刈・草抜き・
管理監視・清掃・ワックスがけ・家事・育児支援・
簡単な介護・屋内屋外の軽作業・毛筆・宛名書き
等
公益社団法人 丸亀市シルバー人材センター
丸亀市塩屋町5丁目6番1号 ☎23-6215

せんとう法律事務所
女性弁護士がご相談に対応致します。
要予約 TEL0877-85-6070
相談料/1時間あたり1万円+税
香川県弁護士会所属
弁護士 仙頭 真希子

医療法人 仁寿会 **吉田病院** TEL:0877-22-8101
丸亀駅東へ徒歩4分
【第2回】今月は回復期リハビリテーション病棟のお話です
★リハビリテーションとは★
骨折や脳卒中の治療後、元の生活に戻るため
には体の機能を回復させる必要があります。
そのための訓練が「リハビリ」です。
★入院すると?★
入院中はリハビリ専門職がマンツーマンで毎
日訓練を実施できるので、早期の回復や社会
復帰を目指せます。
診療科目
内科 循環器内科 胃腸内科 老年精神科
脳神経外科 整形外科 リハビリテーション科
歯科 歯科口腔外科 小児歯科
退院後の充実した
「あなたらしい生活」に向かって、
スタッフ一同全力で支援します。

募集

医療事務・調剤事務のお仕事を
目指しませんか

●求職者支援訓練

令和3年2月18日(木)～5月17日
(月)午前9時半～午後4時10分

所(向)アクセス(土器町東)

定15人

料無料(テキスト代は実費必要)

申事前(向)アクセスに相談し
申込書を令和3年1月22日(金)
までに(向)アクセスに持参また
は郵送

問(向)アクセス(☎22・0121)

新婦人ゆるゆる書道

月1回書道をしませんか。ポー
ルペン、鉛筆でも大丈夫です。

時毎月第2火曜日午前10時～正午

所生涯学習センター5階(ゆめ)

料月額1400円

申行成さん(☎090・945
9・8214)

(公財)砂原児童基金
令和3年度校外教育スポーツ
奨学金事業奨学生募集

経済的な理由などで学校外
育(塾やスポーツ教室など)を
十分に受けられない児童・生徒
への助成として、月謝などを支
払う給付型奨学金事業です。詳
しくは、同財団ホームページを

ご覧ください。
対象下の小・中学生、高校生
締め切り令和3年1月15日(金)
(必着)

問同財団(☎087・
837・2230)

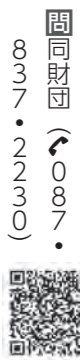

放送大学令和3年度4月生

テレビなどの放送やインター
ネットを利用して授業を行う通
信制の大学です。心理学・自然
科学・福祉・経済・歴史・情報
など、幅広い分野を学べます。

出願期限(第1回)令和3年2
月28日(日)、(第2回)令和3年
3月16日(火)

※資料などの無料送付あり

放送大学

問放送大学香川学習センター
(☎087・837・9897)

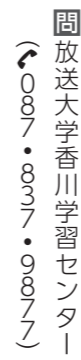

香川まるがめ子どもほんご
ひろばボランティア募集

毎週土曜午前9時～正午

所城乾コミュニティセンター

対外国の子どもたちとの交流
(学校の宿題、日本語指導な
ど)に関心のある人

問安藤さん(☎080・392
1・9414)、香川さん(☎
22・4328)

給手紙サークル

時第1・3火曜午前10時～正午

所生涯学習センター5階(ゆめ)

料月額1500円
他日本絵手紙協会公認講師が指導

申新婦人・西岡さん(☎09
0・6889・1137)

第3回沖縄アドベンチャー
スクールわくわく海あそび

時12月26日(土)～30日(水)4泊5日

所沖縄県南城市・那覇市

対小学3年生～中学3年生

定20人(先着順)

内ハリー船体験、沖縄伝統料
理体験、ビーチコーミング、
海あそび、星空観察など

料プログラム参加費16万円、
旅費16万6000円(高松
空港発着の場合)

申12月7日(月)までに、
国際青少年研修協会

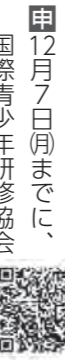

(☎03・6825・3130)

健康教室フアラフ

筋力アップ、骨盤体操など心
と体も元気になるクラブです。

安全に楽しく体操しましょう。

時毎週金曜午後1時半～3時

所生涯学習センター5階小ホール

料月会費1500円

他運動のできる服装で、タオル、
飲み物持参

※講師は木村圭子さん
申活動時間中に直接教室へお越
しください。

問宮本さん(☎090・527
2・9608)

皆さんの意見を市政に生かしてみませんか

パブリックコメント(意見)募集

丸亀市地域公共交通計画(案)

丸亀市手話言語条例(案)、丸亀市障がいのある人の情報保障及びコミュニケーション手段利用促進に関する条例(案)

募集内容: 持続可能な地域公共交通サービスの提供に向けた、基本的な方針と目標などを定めた「丸亀市地域公共交通計画(案)」への意見を募集します。

応募方法: 応募用紙(自由様式も可)に必要事項を記入し、都市計画課へ提出(郵送、ファクス、メール、持参)

応募用紙・資料の設置場所: 都市計画課、市役所案内所、広聴広報課情報公開コーナー、市民総合センター、市民センター、各コミュニティセンター、各図書館、各保健福祉センターに設置。市ホームページでも入手可。

対象: 丸亀市に在住、または通勤・通学している人など

応募期間: 12月1日(火)～令和3年1月6日(水)
問い合わせ: 都市計画課 ☎24-8812・FAX 24-8866
メール toshikei-k@city.marugame.lg.jp

募集内容: 障がい者が周囲の人と理解し合える環境を構築し、共生社会の実現を推進するため、条例を制定します。その条例の素案について、意見を募集します。

応募方法: 応募用紙(自由様式も可)に必要事項を記入し、福祉課へ提出(郵送、ファクス、メール、持参など)

応募用紙・資料の設置場所: 福祉課、市役所案内所、広聴広報課情報公開コーナー、市民総合センター、市民センター、各コミュニティセンター、各図書館、各保健福祉センター、各隣保館に設置。市ホームページでも入手可。

対象: 丸亀市に在住、または通勤・通学している人など

応募期間: 12月1日(火)～令和3年1月6日(水)
問い合わせ: 福祉課 ☎24-8805・FAX 24-8861
メール syogaifukushi-t@city.marugame.lg.jp

都市計画区域マスタープランを改定します

都市計画区域マスタープランとは、概ね20年後の都市の姿を展望して、広域的・根幹的な都市づくりの基本方針を示すものです。今回内容を見直し、改定する予定です。その内容についての説明会、また住民の皆さんの意見を聴くための公聴会を行います。公聴会に出席して意見を述べたい場合は、原案閲覧場所にある公述申出書を提出してください。

問い合わせ: 都市計画課 ☎24-8812

〈説明会〉日時: 12月14日(月) 午前10時

場所: 市役所別館5階 第1会議室

〈原案の閲覧〉日時: 12月11日(金)～12月25日(金)

場所: 市都市計画課、県土木部都市計画課

〈公聴会〉日時: 令和3年1月12日(火) 午前10時

場所: 市役所本館5階第1、第2会議室

じいちゃん、「わかひと」って何?

中3「第5回学習の診断」対策

- 12/13、20、25、27、1/5
- 英語と数学
- 月額 15,000円

※詳細はお電話でお尋ねください。



ただ塾 TEL(0877)25-2815

運動で免疫カアツプ!!
会員募集中
レディネスで元気なからだ作りを!
レディネススポーツクラブ
TEL 0120-28-6811 丸亀市郡家町1556-1

こんには皆さん 78

市長 梶 正治

コロナの年の年末に

今年も残すところ一月となりました。新型コロナウイルスの世界的感染という、これまで経験したことがない事態に直面した1年でした。

市民の皆様には行政からの要請に応え、外出の自粛や、施設や病院での面会制限、更には小中学校の休校や飲食店などの休業などに、ご協力をいただきました。その力で、市内の感染は最小限に収まっています。

たくさんの方のイベントが中止になり、特に卒業式や入学式、修学旅行や運動会などがいつもどおりにできなかった子どもたちがかわいそうでした。一方で先生方の工夫やご家族の協力で、短いけれど思い出に残るイベントになったという前向きな報告もあります。

丸亀市ではPCR検査センターを設置したり、市の備蓄衛生材料を病院などに配布し、感染防止と医療機関支援を行いながら、ダメージを受けた市民や事業者の支援を行ってききました。これからは気温の低下に伴う感染拡大が懸念されますが、引き続きスピーディーな対応をしていきます。

もう一つこれからの心配は、貸し付けや給付金などの緊急支援から一定期間が経過し、企業倒産や解雇、生活不安が拡大することです。丸亀市は「暮らしの総合相談窓口」(☎22・6123)を開設しています。年末年始の休みの拡大なども検討されているようですので、早めにご相談いただき、安心して新年を迎えましょう。



今月の新刊 **おすすめ本を紹介します**

『水引で結ぶ二十四節気の飾り』 田中 杏奈(著)/日東書院本社

春分、立夏、白露、冬至など、細やかな季節のうつろいを水引の飾りで感じることができる1冊です。来年のお正月飾りは、手作りに挑戦してみたいかでしょうか。



『CA(キャビンアテンダント)ボーイ』 宮木 あや子(著)/KADOKAWA



かつて stewardess と呼ばれ、女の子の憧れの職業ナンバー1でもあったキャビンアテンダント。この本ではイケメンがCAボーイとして奮闘します。友情、恋愛、家族、陰謀、汚職。主人公治真はパイロットであった父の汚名を雪げるか？また、治真の恋の行方は？「校閲ガール」に続くエンターテインメントお仕事小説です。

『ぼくのカメはどこ?』 ブルーク・ポイントン・ヒューズ(絵)/バーバラ・ポットナー(文)/川野 太郎(訳)/岩崎書店



ある日突然、アーチャーの飼っているカメのケビンがいなくなりました。ケビンはペットであり、一番のお気に入りであり、何よりも大切な友達です。必死に探すアーチャーですが、ケビンはなかなか見つかりません。アーチャーが困っていても、お母さんはアドバイスをしますが、手伝うことはありません。目と耳を傾け、心に寄り添い、見守るお母さんが素敵です。

- 12月の休館日
- 中央図書館 ☎22-3746 14・28~31日
 - 綾歌図書館 ☎86-5915 7・14・28~31日
 - 飯山図書館 ☎98-2666 7・21・29~31日

	書名	著者(編集・監修)	出版社
児童	リトルサンタ	丸山 陽子(作)	BL出版
ティーンズ	ハジメテヒラク	こまつ あやこ(著)	講談社
一般	シークレット 綾辻行人ミステリ対談集 in 京都	綾辻 行人 他(著)	光文社



はやし ひろみち **林 博通さん 母校の子どもたちのために寄附**

9月28日、飯山南小学校に卒業生(昭和33年度)の林 博通さんが300万円の寄附をしました。「子どもたちのために使ってくれるなら、何に活用してくれても構いません」と学校に連絡があったそうです。お世話になった地域へ恩返しの意を込めて、母校だけでなく近隣の神社やお寺にも寄附をしたとのこと。

林さんはコンサート・プロモーターという、音楽ライブの企画制作や運営、宣伝など、アーティストの公演を実現させる専門家です。QUEENやマライア・キャリー、セリーヌ・ディオンなど、世界の名だたるアーティストをはじめ、国内ではB'z、ももいろクローバーZ、米津玄師など、多くのアーティストたちの公演を手掛けました。現在は株式会社H.I.P (Hayashi International Promotion) の代表取締役社長として国内外のコンサートをプロデュースしています。

寄附を受けた同校の大野啓司校長は、「使い道として、音楽クラブの楽器の新調など、子どもたちが音楽を楽しむ機会に使おうと考えています。今の子どもたちだけでなく、5年後、10年後の子どもたちのためにもなるように、使いたいです」と話してくれました。



- 気が付けば年末。今年目標「家族皆んなで海外旅行」は来年に持ち越しです(いのっち)
- 丸亀うぢわの技術・技法講座の取材に行ってきました。職人の高齢化などで、技術の継承が課題になっているそうです。受講生の中から新たな担い手が生まれることを期待(てん)
- 失敗ばかりですが、一生懸命仕事をするのが楽しいです。残り日数も頑張ります(ガブ)
- これからの季節はインフルエンザも心配。今年は早めに予防接種に行こうと思います(直)

未来のF1レーサーを目指して

西中3年 竹本 優月輝さん レーシングカート F1西地域優勝



F1の登竜門と呼ばれるレーシングカートで快走

琵琶湖スポーツランドで10月18日に開催された全日本カート選手権F13西地域で、優勝を果たした竹本優月輝さんが梶市長と山本議長を表敬訪問しました。車が好きなお父さんの影響を受け、5歳の頃からレーシングカートに乗り、小学5年生から本格的にレースも始めた優月輝さん。直線を体感240kmで走るレースを「小さい頃からスピードが出るのが楽しかった」と話しました。今回の優勝について「今までの自分に勝てたようで、嬉しかったです」

今までの自分に、ようやく勝てた気がした



10月26日に、父 篤次さん(右から3番目)と共に表敬訪問

と喜びを見せてくれました。将来について聞くと「速くて強い、みんなから応援されるF1レーサーになりたいです。モータースポーツは、日本ではあまり知られていないので、これから自分が活躍することによって興味を持つ人が増えてほしい」と夢を語ってくれました。優月輝さんが挑む次のレースは、鈴鹿サーキットで12月に開催される全日本カート選手権F13部門東西統一戦。「一位を獲得する自信はあります」迷いのない一言から、内に込めた力強さを感じました。

行政相談委員 中尾 恵子さん 総務大臣表彰受賞

広聴広報課 ☎24-8801

今年度の行政相談委員総務大臣表彰を中尾恵子さん(飯山町)が受賞し、10月22日に市長へ報告しました。行政相談委員は、国の行政に関する苦情や意見について相談に応じる役割を担っています。中尾さんは平成21年から行政相談委員として活動を行い、その実績が高く評価されました。市長から慰労の言葉を受け、「これからも住民の身近な相談相手として、気軽に行政相談を利用していただきたい」と話しました。



賞状を携えて報告(写真中央)

人権擁護委員 鈴木 紀美江さん 法務大臣表彰受賞

人権課 ☎24-8811

今年度の人権擁護委員法務大臣表彰を鈴木紀美江さん(垂水町)が受賞しました。人権擁護委員は、人権尊重の理念を広めるため、地域における人権相談や啓発などの人権擁護活動をしています。鈴木さんは平成19年から人権擁護委員として活動を行い、その実績が高く評価されました。今回の受賞について「とても名誉なことであり、今後とも市民の皆さんの手助けや啓発活動に少しでも貢献したいと思います」と話しました。





広報まるがめ

No.189 令和2年(2020)12月号
12月1日発行

あなたのお店の商品「ウチまる」で紹介しませんか？



「ウチまる」で人気の「あいりのもぐもぐタイム」。
ご当地アイドル「福本愛莉」が、独特の感性で食レポを行うコーナーです。このコーナーで紹介する商品を募集します!!

希望する人は、丸亀市観光協会 (info@love-marugame.jp) に商品名・商品写真・商品説明・店舗名・連絡先・担当者名を記載の上、メールしてください。

※必ず使用されるわけではありません。※公開日などは未定です。
※食レポ内容が独特であるため、内容をご理解の上、ご連絡ください。
※予告なく募集を終了する場合があります。



「ウチまる」とは? **YouTube**
総視聴回数**2,222,222**回達成!

「大木亀丸」と「福本愛莉」がメインパーソナリティの大人気ボートレースバラエティ番組です。その内容は舟券予想だけにとどまらず、ご当地グルメの食レポなど、誰でも楽しめる内容になっています。毎回、**視聴者プレゼント**もあります!



ボートレースまるがめ
YouTubeライブ番組「ウチまる」
午後5時～大ヒット配信中!!
※ボートレースまるがめ 本場開催日に配信します。

QRコード

12月20日(日) 午前10時～午後2時

ぷいぷい eスポーツ
Puya Puya eSports

太鼓の達人も
あります!

イベントブース
ゲームを実機で無料体験!!

ステージ
クリスマスBINGO大会 BINGO

天守入場で
BINGOカード
GET!

丸亀城クリスマスフェスタ
丸亀城大手門広場

グルメブース
グルメイベント

Shunタロー
withまりな

Shiki coffee

種田 義典 さん ありがとう

チェック! エチケット! 検温 マスク

コロナウイルス対策としてイベント入場口を制限しています。

昨年大好評につき2回目の開催!!

丸亀城 福男選手権

日時: 令和3年1月10日(日)
午前10時から順次開始予定
場所: 丸亀城見返り坂



エントリーはこちら!



上位入賞者には豪華景品も!?

(一財)丸亀市観光協会 ☎0877-22-0331

丸亀通町商店街に光を!

イルミネーションクラウドファンディング

通町商店街をイルミネーションで彩る「光のトンネルを城まで歩こう～すMYルプロジェクト～」の資金を、クラウドファンディングで募集しています。

通町のイルミネーションの写真をInstagramに投稿することで、丸亀城の石垣復旧に寄附できる企画も予定しています。通町商店街と丸亀城の石垣、双方の復興のシンボルとなる光と一緒に灯しましょう。

クラウドファンディングは、下記QRコードからアクセス。

問い合わせ: 一般社団法人 赤ひげ倶楽部 ☎89-6800
メール info@akahigeclub.net



点灯期間: 11月28日(土)～令和3年1月11日(祝)

写真はイメージです

(株)プロバトンに委託し、市内の全世帯に配布しています。配布のお問い合わせは、同社(専用ダイヤル☎070-3791-1492)までご連絡ください。

TEL23-2111(代表)
ホームページ: https://www.city.marugame.lg.jp

