

10

2020
No.187

豊かで暮らしやすいまち

広報まるがめ



特集 島を元気に

撮影：唐渡 香菜子さん

丸亀のいいところを、セカイへ発信 #marucamera



日本遺産「尾上邸」を再活用して

島を元気に

丸亀市沖の広島には、江戸末期～明治時代に建てられ、塩飽諸島の歴史を伝える「尾上邸」があります。日本遺産の構成文化財の一つになっている尾上邸を改修し、島のランドマークとして復活させようと取り組んでいるのが、「讃岐広島・小手島・手島活性化協議会」のメンバーです。今回の特集では、3島をはじめ島外の人たちも巻き込んだ活性化への取り組みを紹介します。



4.5メートルの高さを誇る尾上邸の石垣

島を活性化させるために

昨年10月号に掲載した島の特集でも紹介しましたが、市内の有人離島では、人口減少と高齢化が著しく進んでいます。しかし、「島を何とかしたい」という思いで活動している人が、どの島にもいます。その中で、航路が同じ3島「広島・小手島・手島」の活性化を目指して活動しているのが、「讃岐広島・小手島・手島活性化協議会」の皆さんです。同協議会では、建物の用途や機能を変更して性能を向上させたり、付加価値を与えたりする「リノベーション」の手法で、広島の尾上邸を再活用することを計画しています。

塩飽の栄華を伝える尾上邸

尾上邸は、江戸時代に広島で廻船問屋（船で運ばれる物資の売買・管理などを行った問屋）として栄えた尾上家の屋敷です。総けやき作りで豪壮な構えの邸宅は、江戸末期～明治時代に建てられたとされ、広島の特産品「青木石」で築かれた石垣の上に建っています。手積みされた石垣は4.5メートルもあり、まるで城の石垣のような迫力。「塩飽大工」と呼ばれ、船大工として培われた当時の高度な技術が、屋敷の随所に見

られます。尾上邸は、塩飽諸島が海運を中心に栄えた象徴にもなっており、当時の歴史を色濃く残す建物です。歴史を物語る建物が年月と共に失われていく中で、貴重な存在となっています。

宿泊や島体験ができる施設へ

3年程前、尾上家から「島の活性化のために活用してほしい」という申し出がありました。「尾上邸を地域のために使いたい」と考えていた地元意向とも一致し、現在はNPO法人「石の里広島」が尾上邸を管理しています。NPOを中心に昨年7月に設立された同協議会では、尾上邸を再活用する計画を進行中です。それは、旧家の趣をそのまま残しながら、島暮らし体験が楽しめる宿泊施設にリノベーションしようというものです。それに向けて、同協議会では国の「農泊」事業を活用し、地元の食材を使った特産品の開発などに取り組んでいます。また、3島で協力し、農業や漁業など島ならではの体験を楽しめる宿泊・休憩施設として運営を予定しており、訪れた人を受け入れるための準備を進めています。これをきっかけに、島での雇用の創出や移住・定住につながることを目標としています。



讃岐広島・小手島・手島活性化協議会の皆さん(尾上邸を背景に撮影)



日本各地との交易で入手した品が保管されており、展示できるように整理中



釜を使い、昔ながらの方法で米などを炊けるように活用を検討



上空から撮影した尾上邸。その広大さから、当時の繁栄がうかがえます



広島が誇る青木石は、大阪城でも一部使用



青木石の採石場

広島は、青みがかった色合いが特徴の花こう岩「青木石」の産地です。石材業で発展し、天下の名城・大阪城を築いた石にも、青木石が一部使われています。昨年、広島を含む備讃諸島の「石の島」の物語が日本遺産に認定され、尾上邸も構成文化財の一つとなっています。

島内外の人たちとの交流を大切に
 広島・小手島・手島の3島を活性化
 化する目的で、協議会を約2年前に
 立ち上げました。島の喫緊の課題で
 ある人口減少や高齢化に少しでも歯
 止めをかけ、島の生活や歴史文化な
 どを将来に引き継ぐためには、「雇
 用を生み出せる産業」が必要です。
 そのため、3島で協力することが
 大切だと思っています。島同士で交
 流して情報交換することで、新しい
 視点を取り入れることができます。
 それぞれの島には違った魅力がある
 ので、それらをつなげば「島に行っ
 てみたい」と思う人が増えるよう



讃岐広島・小手島・手島活性化協議会
 会長 白賀 誠治さん

な、新しい「島の強み」を生み出せ
 ると考えています。例えば広島では
 石の島としての歴史、小手島では
 アートや春の源平桃、手島では香川
 本鷹や夏のひまわりなどを楽しんで
 もらうことは、「島にまた行きたい」
 と思ってくれることにつながると思
 います。
 現在私たちが力を入れて取り組ん
 でいるのが、尾上邸の再活用です。
 歴史があり観光名所にもなっている
 建物を活用し、それに島ならではの
 体験を組み合わせることで、ほかに
 はない特別な施設にできればと考
 えています。それが地場産品の生産拡
 大や、新たな雇用につながることで、
 島が元気になるれば幸いです。
 尾上邸の魅力を広く知っていただ
 き、島民みんなの「財産」にできる
 ようにがんばります。
 これまで島の人だけでなく、島外
 から多くの人に支えていただき、
 本当に感謝しています。まだ島に
 来ることがない皆さんも、ぜひ一度遊
 びにお越しください。島は陸地部に
 はない魅力がいっぱいですよ！

尾上邸を復活させるため クラウドファンディングで支援を募っています

同協議会では昨年度、尾上邸の雨漏り
 修繕やシロアリ駆除などの緊急を要する
 工事を行いました。また、蔵に保管され
 ていた、廻船業で手に入れた貴重な品々
 の整理を始めています。

しかし、より快適に宿泊や交流活動が
 できるようにするためには、まだまだ改
 修が必要なのが現状です。そのため、イ
 ンターネットでのクラウドファンディ
 ングを利用し、リノベーションを進めてい
 くための資金を募っています。「島の
 チャレンジ」を応援してみませんか。

問い合わせ：讃岐広島・小手島・手島活
 性化協議会事務局(広島市民センター内)
 ☎0877-29-2030
 メール hiroshimasanuki@gmail.com

これまでの尾上邸の改修状況



母屋のシロアリ駆除を実施



雨漏りしていた箇所を修繕

クラウドファンディングについて詳しく
 は、下記ホームページをご覧ください。

ホームページタイトル

「石の島で、北前船の隆盛を今に伝える古民
 家を島のランドマークとして復活させたい」
<https://camp-fire.jp/projects/view/297075>



3島が協力して島を活性化

尾上邸や各島を訪れた人が満喫で
 きるよう、みんなで「島の体験コン
 テンツ」を考えています。3島では
 それぞれ違った魅力があり、さまざ
 まな体験を楽しめます。

小手島



島に点在するアート作品を巡る



猫と出会えるかも?



春には源平桃を楽しめます

手島



子どもに大人気の地引き網体験



手島特産・幻の唐辛子「香川本鷹」
 で島おこしに取り組んでいます



手島の土を使った陶芸体験
 (体験に向けて準備中)

広島



青木石の石臼で豆を挽く
 「石臼コーヒー」体験



「石の島」では石割体験も
 できます



日本遺産・王頭山からの
 眺めは格別(王頭砂漠)

島独自の「食」を考案中



島では釣りやバーベキューなどアウトドア体験を楽しめます



富熊コミュニティ

世代を越えた「人の輪」を

富熊コミュニティでは、若手ボランティアと共に地域交流に力を入れています。今回その一つである夏祭りから、同コミュニティが目指す地域とのあり方を紹介します。

子どもたちと防災学習

少子高齢化や核家族化によって世代間の交流が希薄になっていく中、富熊コミュニティではあいさつ運動や防犯パトロールなどで積極的な声掛けを行っています。また自主防災会では、小学生に理科と防災の知識を深めてもらうため、「子供防災科学クラブ」という体



「子供防災科学クラブ」で電子部品のはんだ付け作業を体験中

験学習会を定期的に行き、親睦を深める活動にも取り組んでいます。

若手と共催で夏祭り

近年、同コミュニティでは若手と共に新たな挑戦をしています。「富熊つなぐ隊」と協力する夏祭



とみくま夏祭りの様子

り企画です。「富熊つなぐ隊」は、子育て世代が中心となって絵本の読み聞かせなど、学校支援を担うボランティア団体です。同団体の提案により企画された夏祭りは、コミュニティの支援もあり、平成30年に実現しました。昨年の夏祭りは地元以外にも多くの学生や家族連れでにぎわったそうです。子どもたちに好評だったのが、「こわい」と評判のお化け屋敷。新型コロナウイルスの影響で今年中止しました。夏祭りは今後も続けていきたいと考えています。



富熊つなぐ隊の活躍で年々盛り上がるお化け屋敷

若手と楽しむまちづくり

コミュニティ会長の丸尾さんは「コミュニティが昔の盆踊りのように、人が輪になり楽しむ場所になれば」と話します。同コミュニティは世代を越えて「人の輪」が広がるよう取り組み続けています。



富熊コミュニティ会長 丸尾 良一さん

「コミュニティまつり」と並んで、地域の交流を深めるため、一昨年からは「夏祭り」を実施しています。（今年はコロナのため中止となりました）若い年代の層を中心に企画、運営を図り、夏の風情のページを描くことができました。また、子どもたちの理科離れを防ぎ、科学に関心を持たせるための「子供防災科学クラブ」をはじめ、「富熊つなぐ隊」の名称のもと、さまざまな形で学校支援を行っています。

昨年度策定しました「まちづくり計画」の中では、「健康」をテーマとして掲げ、「健康で笑顔あふれる町」というキャッチフレーズといたしました。地域の自治公民館では、毎週高齢者を中心に「長生き体操」が行われております。当地区は、それぞれの立場で参加いただける全員参加型のコミュニティを目指して進めていきたいと思っています。

まちのアルバム

8月21日



つながる恒久平和への願い

市総合運動公園のまるみらい広場（金倉町）で、23年前に埋められたタイムカプセルが開封されました。カプセルには、同公園



の平和モニュメント建設の際、当時の小中学生などから寄せられた、平和への思いや自分宛てのメッセージなどが収められていました。これらは後日、資料館に展示予定。23年前に込められた子どもたちのメッセージをぜひご覧ください。

8月19日



自費出版した絵本を市に寄贈

丸亀市を拠点に、不登校・ひきこもりの支援や講演、また、ラオスの不発弾撤去支援など、様々な分野で活動している岡田さえさん。「コロナ禍で、目に見えないものへの不安から、他人を攻撃してしまいがち。自分をしっかり持って他人を思いやってくれる世の中になれば」と話しました。絵本『いのちのおはなし』40冊は、市内の保育所、幼稚園などに配布されます。

8月29日



いかだを作って航海へ

丸亀市沖の広島で、いかだを作る催しが行われました。参加した家族らは竹や杉などを使っていかだ作りに奮闘。完成したいかだは無事海に浮かび、航海を満喫しました。ほかにも海賊をイメージした衣装作りや、新鮮な魚などを使ったバーベキュー、海水浴などを楽しみ、いつものどかな島に子どもたちの元気な声が響きました。

9月8日



前列左：四国新聞販売丸亀店 店長 森 貴成さん
前列右：同 配達スタッフ 谷川 欣伸さん

たまった新聞に異変を感じて

一人暮らしの高齢男性の尊い命を救ったとして、新聞販売店に丸亀・善通寺・多度津地区防犯協会と丸亀署から感謝状が贈られました。同社は、「企業連携型巡回見守り活動事業」で協定を結んでいて、この事業を進めている市社会福祉協議会と市民生委員児童委員協議会連合会からもこの日、感謝状を受け取り、「今後も協力していく」と答えていました。

9月9日



レースに勝って地元へ恩返し

丸亀出身のボートレーサー平山智加選手が市役所を訪れ、丸亀城石垣復旧の寄附として、先月優勝したプレミアムG I レースの賞金の一部100万円を市長に手渡しました。「工事を見守ることしかできませんが、これからもレースで頑張っていきたい」と話す平山選手。念願のタイトルを手にした彼女の今後の活躍に注目です。

丸亀城石垣復旧事業の進捗状況

石垣復旧事業は、令和2年度末までに三の丸石垣・帯曲輪石垣の解体と崩落した石材を回収する予定でしたが、9月現在で半年ほど遅れる見通しとなりました。

これは、崩落斜面の地盤が想定よりもろく、安全に工事を進めることを目的としたグラウンドアンカー工が予定より期間が長くなったこと、新型コロナウイルスの影響によるものです。

今後、工期の短縮策を検討しながら、安全に工事を進めていきます。そして、二度とこのような崩落が起きないように復旧を目指し、見事な石垣を後世に残していきたいと考えています。



江戸時代の丸亀城を体験してみませんか

丸亀城内「石垣復旧PR館」に、12の隅櫓などが建ち並ぶ江戸時代の丸亀城の雄姿を高精細復元CGで再現した「よみがえる丸亀城」をVR(バーチャルリアリティ)体験できるコーナーができました。



また、京極家の宝刀「ニッカリ青江」の名前の由来となった伝説も体験できます。ぜひご来館し、お楽しみください。PR館の開館時間は、午前9時～午後4時半(年中無休)です。

石垣マッチングシステムPRコーナーができました

石垣復旧事業で積みなおす石の数は約6000個。崩落した石は、もとあった場所に戻さなければなりません。全ての石の場所を特定するには、膨大な時間がかかります。そこで、崩落した石の場所を特定するため、システムを使ったマッチング作業を進めています。崩落現場前にあるPRコーナーでは、マッチング作業の仕組みを紹介するとともに、崩落した実物の石が石垣のどの部分に使われているかを当てるクイズもあります。

皆さんも挑戦してみませんか。答えは目の前のPR館で。



ご支援ありがとうございます 寄附金・募金の状況は下記のとおりです。(9月6日現在)

総額 3億8285万8664円	
<ul style="list-style-type: none"> 「がんばれ!丸亀城応援募金」募金箱 9,323,635円 「がんばれ丸亀城支援金」631件(専用口座振込) 65,638,391円 丸亀市ふるさと納税「丸亀城を守り後世に残す事業」「日本一の高さを誇る丸亀城石垣を修復する事業」 105,721,300円 	<ul style="list-style-type: none"> 企業・団体・個人などからの寄附金(8月5日～9月6日) <ul style="list-style-type: none"> 【団体】 <ul style="list-style-type: none"> 丸亀市身体障害者福祉連合協会 2,060円 Marugame Isigaki Supporter's 85,351円 【個人】 <ul style="list-style-type: none"> ふるさと納税は除く3件 8,000円



市役所・市民交流活動センター 工事の進捗状況

都市計画課
大手町整備推進室
☎35-7215

開庁
予定時期
令和3年3月

※詳しい日程は、
改めてお知らせします

工事期間変更のお知らせ

当初の予定から変更となり、皆さんにはご不便をおかけしますが、ご理解とご協力をお願いします。

変更前：令和2年10月30日まで



変更後：令和3年1月29日まで

※敷地内外構整備工事は、
令和3年2月26日まで

8月の工事進捗状況

工事の進捗率は、8月末時点で全体の67%

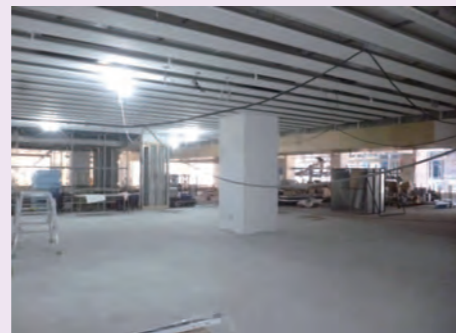

市役所新庁舎

1階の市民課と待合スペースの内装工事を進めている状況

市民交流活動センターマルタス

1階の床フローリング張り工事を進めている状況



新庁舎の紹介

「生涯学習センター」や「ひまわりセンター」に分散していた各課を集約し、市民の皆さんの利便性を向上します。また、庁舎南側に市民交流活動センターが開館します。

5階 議会部門	議場 議会事務局
4階 総務部門	職員課 危機管理課 秘書政策課 庶務課 財政課 人権課 選挙管理委員会 監査委員事務局
3階 事業系部門	生活環境課 生涯学習課 産業観光課 文化課 農林水産課 農業委員会 都市計画課 建設課 住宅課 下水道課 教育委員会
2階 窓口部門	福祉課 高齢者支援課 地域包括支援センター 健康課 子育て支援課 幼保連営課
1階 窓口部門	広聴広報課 市民課 税務課 保険課 会計課

所在地
市役所：大手町二丁目4番21号
市民交流活動センター：大手町二丁目4番11号

ホームページでも公表

工事の進捗状況は、ホームページ上でも随時お知らせしていきます。



専用バナーからアクセス

LINE(ライン)で参戦! おうちチャレンジデー

毎年全国で行われていたチャレンジデーは、コロナウイルスの関係で中止となりましたが、代わりに「おうちチャレンジデー(#うちチャレ)」を実施します! 有名アスリートなど著名人が実演する動画で、一緒に体を動かしませんか?

LINEを使って7本ある動画に登場するキーワードをすべて送ると、抽選でプレゼントが当たります!

実施期間: 10月と12月の各1か月間

参加方法: LINEから「SSFチャレンジデー」を友だち登録して参加。LINE IDは「ssf-cd」です。

問い合わせ: スポーツ推進課 ☎24-1392



LINE友だち登録

動画視聴はこちらから!



キッズ・ボールパーク

事前申込制 参加無料

野球・ソフトボール未経験者でも楽しめるレクリエーションを開催します。元プロ野球選手たちの指導で、ボールの投げ方や捕り方のコツも学べます。

- 日時 11月23日(祝) 午前10時半~正午
- 場所 丸亀市民体育館
- 対象 4、5歳児とその保護者
- 定員 30組60人(先着順)
- 申込方法 10月25日(日)午後5時までに申し込み用紙を持参、またはファクス
レクザムBP丸亀 ☎35-8200 FAX 21-4356



カマタマーレ讃岐

香川オリーブガイナース

詳しい試合日程は各ホームページへ



身体障がい者野球体験会

「投げる」、「打つ」など野球の基本動作から試合形式のミニゲームまで挑戦できます!

参加無料

- 日時 10月31日(土) 午前10時~正午 ※午後1時から交流試合
- 場所 レクザムボールパーク丸亀
- 対象 身障者野球に興味のある人(健常者も含む)
- その他 運動のできる服装やタオル、運動靴や飲料など各自持参です。グローブなどは用意しています。
- 申込方法 10月11日(日) 午後5時までに申し込み用紙を持参、またはファクス
レクザムBP丸亀 ☎35-8200 FAX 21-4356



申し込み用紙はこちらから



身体障がい者野球チーム「徳島ウイングス」と「愛媛ブレイド」、「高知ニューフレンズ」が来場!

障がい者連合チーム vs 健常者連合チーム 午後1時プレイボール!
交流試合には当日参加者であればどなたでもご自由に出場できます。
興味のある人はぜひご参加ください。

国勢調査



~意外と簡単「インターネット回答」~

10月1日は国勢調査の調査期日!
皆様のご理解、ご協力を
よろしくお願いいたします。



※コロナウイルス感染防止の観点から、10月7日までにできる限りインターネットでの回答を推奨しています。

統計調査をよそおう「かたり調査」にご注意!
不審な電話や訪問などがありましたら、庶務課(☎24-8841)までご相談ください。

市民提案型 コロナ対策補助事業を 募集します

コロナ禍で社会経済活動や市民活動が停滞するなか、「新しい生活様式」を取り入れた事業アイデアを募集します。皆さんの取り組みが、再び歩みを進めるきっかけになるよう、市では活動を支援します。

対象者: この事業を市内で行う市民活動団体、実行委員会など

- 対象事業:
- ①市民の利便性向上につながる事業
 - ②高齢者の健康維持・増進につながる事業
 - ③子どもの居場所づくりにつながる事業
 - ④その他「新しい生活様式」の構築につながる事業

対象経費: 対象事業を実施するために必要な経費(通常活動に要する経費は対象外)

補助金額: 1事業あたり上限額20万円

事業期間: 補助金の交付決定日~令和3年3月31日
応募期間: 10月1日から随時申請受付・選考(補助額が予算額に達した場合は受付を終了)

詳しくは、生涯学習課(☎35-7628)にお問い合わせください。

市体育協会から 運動スキルUP講座

市体育協会 ☎24-6251
FAX 24-7966

運動あそび応援塾参加者募集中!

運動が苦手な子でも大丈夫!
ミズノ専任のトレーナーと一緒に、遊び感覚で運動スキルを磨いてみませんか。

- 日時 11月12日~12月17日(毎週木曜、全6回)
午後5時45分~6時45分
- 場所 丸亀市民体育館
- 対象 市内の小学生(1~3年生)
- 定員 30人(申込多数の場合抽選)
- 料金 4000円(6回分、当日集金)
- 申込方法 10月15日(休)午後5時までに、申し込み用紙を持参、またはファクス

苦手運動克服塾参加者募集中!

鉄棒や跳び箱のコツをミズノ専任トレーナーが伝授します!

- 日時 ①11月28日(土) ②11月29日(日)
午前の部 10時~11時半
午後の部 1時半~3時
- 場所 ①丸亀市民体育館 ②飯山総合運動公園体育館
- 対象 市内の小学生
- 定員 各部20人(申込多数の場合抽選)
- 料金 800円(当日集金)
- 申込方法 10月29日(休)午後5時までに、申し込み用紙を持参、またはファクス

- 運動できる服装、タオル、室内用運動靴、飲み物の持参をお願いします。
- 運動時以外は、マスクの着用をお願いします。

子育てのことで 悩んでいませんか？

子育て支援課 ☎24-8808

市では、子育て相談窓口「あだあじお」を開設しています。丸亀市内の子育て家庭の人ならどなたでも利用できます。

- 開設日時：毎週月～金曜午前9時～正午、午後1時～4時
毎月第3水曜日は午後6時まで
- 開設場所：市役所西館3階あだあじお

あだあじお
専用ダイヤル
☎35-8282



窓口相談員がお迎えます!!

来所・電話での相談のほか、メール(npo.dajio@npo.dajio@gmail.com)・ZOOM(ウェブ会議ツール)での相談にも応じます。詳しくは、あだあじお専用ダイヤルにお問い合わせください。

窓口相談員(教員や保育士の経験者)が、皆さんからの相談内容を最初にお聞きします。相談の内容によっては、各分野の専門家である専門相談員(医師、大学教授、臨床心理士、学校心理士)にバトンタッチします。現在、7人の窓口相談員、14人の専門相談員が皆さんのお話をお聞きしています。専門相談員のうちのひとりをご紹介します。



臨床心理士
川田 行雄さん

新型コロナウイルス禍の中、外出自粛のストレスの高まりから、DVや児童虐待の相談件数が増えているそうです。子どもにとって、もっとも安心な居場所であるはずの家庭のありようが、あらためて問われているように思います。

日常的によく起こる、兄弟姉妹のケンカのおさめ方から、ゲームとの付き合い方まで、子育ての様々な悩みごとについて、ご相談に応じます。

高校・大学などへの入学金を貸し付けします

学校教育課 ☎24-8821

※返済開始時期

- 高等学校・高等専門学校 貸付後42か月後以内に開始
- 専修学校(専門課程)・短大・大学 貸付後54か月後以内に開始

※返済方法 一括返済または分割返済

※貸付申請資格

- (1)丸亀市に住民票がある人
- (2)高校・大学などへ入学を希望する人の保護者または本人(成年者)
- (3)入学金の支払いが困難と認められる人(※所得要件あり)
- (4)連帯保証人1人(市内在住で独自の生計を営む成年者)を有すること
- (5)入学を希望する人の成績は問わず、向学心旺盛であること

※所得要件

貸付申請資格(3)の入学金の支払いが困難と認められる場合は、次の(1)または(2)のいずれかに該当する場合です。

- (1)市民税の課税状況が、非課税または均等割のみ課税世帯
- (2)世帯の収入の合計が、生活保護基準に基づいて算定した年額の1.5倍以下の世帯

※その他 合格発表前に、予約申し込みを行うことができます

返済方法や所得要件など、詳しくは学校教育課にお問い合わせください。

- 貸付対象 入学金
 - 貸付額 ※1人につき1回のみ
 - 高等学校・高等専門学校 17万円以内
 - 専修学校(専門課程)・短大・大学 35万円以内
 - 貸付利息 無利息
- ※入学金の支払い期限までに貸し付けます。

令和3年度 幼稚園・認定こども園 新入園児募集 (1号認定児のみ)

幼保運営課 ☎35-8892



公立園への入園を希望する場合

《募集期間》11月9日(月)～20日(金)

午前9時～午後4時半(土・日曜を除く)

《対象》

- 1年保育：平成27年4月2日～28年4月1日生まれ
- 2年保育：平成28年4月2日～29年4月1日生まれ
- 3年保育：平成29年4月2日～30年4月1日生まれ

《申し込み》

- 入園を希望する幼稚園・認定こども園に直接申し込んでください。
- 11月1日以降に、入園申込書としおりを各園、幼保運営課に設置。
- 本島幼稚園は、4・5歳児のみ申込可能。

※詳しくは、入園希望の幼稚園・認定こども園に電話または直接訪問してご相談ください。なお、事前に幼稚園・認定こども園に連絡し、日程調整した場合、希望園の見学も可能です。

【公立幼稚園】

- 西幼稚園 ☎22-4330
- 城坤幼稚園 ☎22-3901
- 城東幼稚園 ☎22-3582
- 城辰幼稚園 ☎28-7302
- 本島幼稚園 ☎27-3416

※西幼稚園は令和4年4月に工事の関係で一時的に移転する予定

【公立認定こども園】

- あやうたこども園 ☎86-3011
- 飯野こども園 ☎22-6049
- 垂水こども園 ☎28-7351
- 飯山こども園 ☎98-4023
- 郡家こども園 ☎28-7116
- 城北こども園 ☎22-3449

私立園への入園を希望する場合

募集要項・申込手順は、園によって異なります。直接園にお問い合わせください。

【私立幼稚園】

- 丸亀城南虎岳幼稚園(新制度未移行) ☎23-7528
- 丸亀聖母幼稚園(新制度移行) ☎22-4529

【私立認定こども園】

- はらだこども園 ☎22-2735
- 誠心こども園 ☎24-1777
- ドルカスこども園 ☎98-6460
- 丸亀ひまわりこども園 ☎23-8338
- 彩芽こども園 ☎28-2783
- A B C Play School ☎28-8169

令和3年度 保育施設など 新入所(園)児の申込受付

幼保運営課 ☎35-8892



保育所・認定こども園など(2号・3号認定児)への入所(園)を令和3年度内に希望する人の申し込みを下記の日程で受け付けます。

《入所希望受付日時・場所》

- 11月10日(火)・11日(水)——綾歌市民総合センターのみ
- 11月12日(木)～16日(月)——飯山市民総合センターのみ(土・日曜を除く)
- 11月17日(火)～12日(水)——丸亀市役所、綾歌・飯山市民総合センター(土・日曜、祝日を除く)

左記期間中であれば、受付日による優先順位はありません。必要書類は11月初旬に配布開始します。また、今年度は新型コロナウイルス感染拡大防止のため、11月17日(火)～12月9日(水)は、住所地で受付日を指定します。詳しくは、広報11月号でお知らせします。

健康課から

健康課 ☎24-8806

高齢者のインフルエンザ予防接種

接種を希望する医療機関へ直接ご予約ください。
今年は早めの接種をお勧めします。

期間 10月1日～令和3年3月31日
(医療機関で休みが異なりますのでご注意ください)

対象者 ①市に住民票があり、接種日現在65歳以上の人
②市に住民票があり、接種日現在60歳以上65歳未満の人で、一定の障がい*を持つ人
(②の対象者には、9月末に「高齢者インフルエンザ予防接種券」を送付します)

自己負担 今年度に限り、県が実施する新型コロナウイルス感染症対策事業により、**無料**となります

持参物 健康保険証 (②の対象者は、「高齢者インフルエンザ予防接種券」も持参)

*心臓、じん臓、もしくは呼吸器の機能、またはヒト免疫不全ウイルスによる免疫機能に障害を有する身体障がい者手帳1・2級程度の人

ロタウイルスワクチンの定期接種

10月1日から、ロタウイルスワクチンが定期接種になりました。**費用は無料**で、対象者(令和2年8月1日以降に出生した人)には、9月末頃に予診票を個別に郵送しています。

骨髄ドナー登録にご協力を ～10月は「骨髄バンク推進月間」～

全国で毎年約2000人が骨髄提供者(ドナー)を探していますが、ドナー候補者が見つからない患者さんがたくさんいます。一人でも多くの患者さんの命を救うため、骨髄バンクへの登録をお願いします。患者さんにとって、あなたの登録が大きな希望です。

献血前の約2mlの採血追加でドナー登録が行えます。皆様のご理解とご協力をお願いします。



なお、年齢や体重、持病などにより、ドナー登録ができない場合があります。

詳しくは、献血前の採血時にご相談ください。

災害時における看護師などのボランティアを募集しています

大規模地震などの災害で、医療施設などが倒壊して市民の皆さんが医療を受けることができなくなった場合、市では応急救護所を開設します。



一人でも多くの命を救うため、救護所での活動をお願いしていただけるボランティアを募集しています。

対象者 看護師、准看護師、保健師、助産師などの資格があり、ボランティアとして災害時に活動できる人

登録方法 登録確認票(市ホームページからダウンロードができます)と免許証の写しを提出

活動内容 ①創傷、打撲、骨折、熱傷などの外科的負傷者のうち、軽・中等傷者への応急手当
②重傷者などで、さらに医療が必要な場合、医師の指示に基づき医療機関へ搬送など

健診を受けよう

医療機関での検診は**10月31日(土)まで!**

対象者 **特定健診** 丸亀市に住民票がある40～74歳の丸亀市の国保加入者
後期高齢者健診 75歳以上の後期高齢者医療制度加入者

料金 800円

検査内容 身体計測、血圧測定、尿検査、診察、血液検査、心電図、医師の判断で必要と認められた人のみ眼底検査

乳がん検診を受けよう

35歳限定

対象者 丸亀市に住民票がある今年度35歳になる女性(個別通知済)

日時 10月30日(金)

料金 800円

場所 ひまわりセンター

検査内容 問診とマンモグラフィー検査

予約 専用ダイヤル ☎23-3710



職種	採用予定人数
行政事務(職務経験者)	1人程度
土木(職務経験者)	1人程度
建築(職務経験者)	1人程度
社会福祉士	2人程度

■受験資格、試験日、申込方法など詳しくは、10月1日(木)より、市役所案内所、綾歌・飯山市民総合センター、ハローワーク丸亀で配布する『試験案内』をご覧ください。また、同日より、市ホームページにも掲載します。

あなたの力を必要としている人がいます

市民後見人養成講座(基礎研修)受講者募集

市では将来、成年後見制度を支える市民後見人として活躍してくれる人を養成する講座を開講します。

地域包括支援センター ☎24-8933

成年後見制度とは?

認知症や知的障がい、精神障がいなどにより、自身で判断することが難しい人について、財産や権利を守る援助者を選ぶことにより法的に支援する制度です。現在は、親族の他に弁護士、司法書士、社会福祉士など(専門職後見人)がその役割を担っていますが、今後認知症高齢者の増加などにより、需要が高まると予想されます。そこで、より身近な立場で本人に寄り添った支援ができる「市民後見人」への期待が高まっています。

対象: 丸亀市在住のおおむね20～70歳の人

※基礎研修受講後、実践研修(令和3年度に開講予定)を受講し、登録となります。登録後も一定の研修に参加し、市民後見人就職を目指します。(講座修了によって就職が約束されるものではありません。)

内容: 配布されるDVDとテキストを使い、自宅での自主学習とレポートの提出など

※自宅でDVDが視聴できない人はご相談ください。

料金: 無料

申し込み: 11月20日(金)までに、丸亀市地域包括支援センター(ひまわりセンター3階) (☎24-8933)

里帰り出産ができなくなって不安な人へ

家事代行サービスが 利用できます

子育て支援課 ☎24-8808



育児等
支援
サービス
制度

実施期間: 令和3年3月末まで

対象: 丸亀市に住所がある人で、新型コロナウイルスの影響で里帰り出産をとりやめ、親族などに産後の手伝いをしてもらえなくなった産後の人
※利用できるかどうかは、子育て支援課が聞き取りをして判定します。

内容: ホームヘルパーによる洗濯や調理、買い物などの家事代行サービス
1日最大6時間、月4回まで。6か月以内を限度とする。

料金: 無料(市が負担します)

申し込み: まずは、子育て支援課 ☎24-8808に相談してください。



浄化槽の適切な管理を

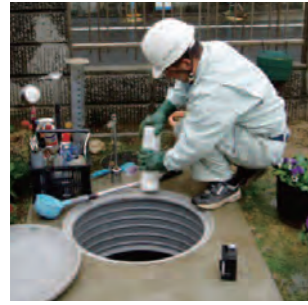

グリーン課 ☎58-7453

日々の暮らしの中で出てくる生活排水をきれいにし、環境の保全に大きな役割を果たしているのが「浄化槽」です。下水道が整備されていない地域では、浄化槽は

なくてはならないものになってきました。

しかし、私たちの生活を快適にしてくれる浄化槽も、日頃の管理が不十分だと水路や河川を汚し、生活環境に悪影響を及ぼすおそれがあります。このようなことがないように、浄化槽法では浄化槽を設置した人に対し、3つの義務を定めています。

- 保守点検** 浄化槽がうまく機能するようにメンテナンスすること
- 法定検査** 法律で定められた年1回の水質検査のこと
- 清掃** 浄化槽にたまった汚泥をバキューム車でくみ取りすること

これらのルールを守り、浄化槽を正しく使用しましょう。

参加者募集!

危機管理課 ☎25-4006

香川県シェイクアウト (県民いっせい地震防災行動訓練)

◆訓練日時 **11月5日(木)** 午前10時 **参加無料**
※都合により他の時間帯に実施することもできます。



◆訓練場所 家庭・学校・職場など普段の場所

地震が発生した時は、まず自分の身を守ることが大切です。南海トラフ地震に備え、どうすれば安全を確保できるのか。ぜひ、シェイクアウト訓練に参加し、防災について考えてみましょう。

◆問い合わせ・申し込み：下記ホームページにアクセスして、申し込みフォームから登録してください。

<http://www.shakeout.jp/event/kagawa/>



参加申込用QRコード

新市民会館の設計者 決定

文化課 ☎35-8708

新しい市民会館の設計者を選定するため、公募型プロポーザルを実施しました。厳正な審査を行った結果、「丸亀市(仮称)みんなの劇場基本設計・実施設計業務委託に伴う設計業務香山・あい設計共同体」を設計者として決定しました。

二次審査では一次審査を通過した5者から特定テーマと自由提案によるプレゼンテーションが行われました。設計者は、(仮称)みんなの劇場の基本理念や基本方針を理解し、人と人とのつながりをつくる仕組みなど、公共施設として多様な人が集まり、交流できる「居場所」の提案をしていました。

なお、設計の完了は令和4年1月末を目指し進めています。

■新市民会館建設予定地



未然に防ごう 交通事故

今年市内で発生した死亡事故件数(1月～8月)

8件 → 昨年より **3件増加**

シートベルトをしていれば助かったと思われる事故もあります。普段よく通る道でも油断せずに、安全確認をして、交通事故に気を付けましょう。



丸亀市交通対策協議会 (危機管理課内) ☎24-8836

資料提供: 香川県警察本部

歩行者・自転車の皆さん

- 夜間の移動は反射材(自転車はライトを点灯)を着用しましょう
- 信号無視、斜め横断は危険です!必ず横断歩道を渡りましょう



ドライバーの皆さん

- 全席でシートベルトを正しく着用しましょう
- 助手席、後部座席も着用義務があります
- ライトはこまめに切り替えましょう
対向車がない場合、夜間は上向きライトが基本です

●横断歩道では歩行者が優先です



現在、かがわ交通安全キャンペーン「しまっていこう!香川県」実施中です。



～みんなで作ろう安全・安心な丸亀市～

危機管理課 ☎24-8836
丸亀・普通寺・多度津地区防犯協会 ☎21-4110

ながらボランティア

ジョギングや犬の散歩、水やりの最中など。普段の暮らしの中で、少しでも「見守り」を意識する。それが地域の子どもの安心や安全につながります。地域に「目と心」を向けてみませんか。



10月11日から20日は「全国地域安全運動」期間です。

詐欺にご注意!

ここ最近、市の職員や警察官を名乗った詐欺の電話が発生しています。「保険料の還付金があるから、通帳番号を教えてください」「通帳とキャッシュカードが古くなっているので、新しいものに交換しなければなりません」そのような内容は詐欺です。

通帳・カード 渡さない
暗証番号 教えない

院長 三浦 卓二 三浦美智子
副院長 伊坂 聡子(整形外科学会専門医)
非常勤医師 伊坂 陽(認定スポーツ医・整形外科学会専門医)

三浦内科
みちこ小児科

●内科・消化器内科・循環器科 ●整形外科・リハビリテーション科
●小児科・アレルギー科 通所リハビリテーション ききょう

丸亀市土器町東七丁目886 ☎0877-22-7311

サービス付高齢者向け住宅
はなみずき 土器町 さくら デイサービス **入居者募集中**
☎0877-22-8833

医療法人社団 秀聡会 KOHASHI

こはし内科・腎クリニック
内科・腎臓内科・人工透析内科
丸亀市郡家町244番地1 ☎(0877)58-6110
院長 小橋 高平

こはし耳鼻咽喉科
丸亀市郡家町234番地 ☎(0877)28-6110
院長 小橋 祐子

丸亀駅 丸亀城 丸亀小

せんとう 法律事務所
女性弁護士がご相談に対応致します。

要予約 TEL0877-85-6070
相談料/1時間あたり1万円+税

香川県弁護士会所属 弁護士 仙頭 真希子

じいちゃん、「金字塔」って何?

★グループ指導 英語と数学 月額 15,000円
★個別指導
【例】●小6「受験算数」 90分 月額 15,000円
●小6「中学上位へ」 90分 月額 15,000円

ピラミッド

ただ塾 丸亀市田村町1365-2(丸亀第2団地内)
TEL(0877)25-2815

香川県よろず支援拠点

セミナー&個別相談会

第1・2回両方受講可

中讃地域の中小企業・小規模事業者を
対象にした講座・相談会です。
皆さんの参加をお待ちしています。

**参加
無料**

第1回 SNSとHPの上手な活用法

自社にマッチしたSNSやHPの活用方法を学べる
実践講座です。

- 日時 10月29日(木) 午後2時～3時半
- 講師 水本 規代さん
(ITコーディネーター)
- 場所 ひまわりセンター4階
研修会議室3



第2回 小規模事業者持続化補助金などの上手な活用法

新事業に必要な資金が投入できるように、補助金の
活用方法を学べる講座です。

- 日時 11月19日(木) 午後2時～3時半
- 講師 柴田 直美さん
(中小企業診断士)
- 場所 ひまわりセンター3階
会議室1



共通

- 定員 15人 (要申込・先着順)
- 申し込み 産業観光課 ☎24-8844

個別相談 午後3時半～5時(1事業者30分程度)

丸亀市事業継続計画(BCP)策定等 支援補助事業

事業継続計画の策定・改定に取り組む中小企業者・中小企
業団体を対象に、その経費の一部を補助します。
コロナウイルス感染症に対応した計画を策定しませんか。

必ず事業実施前に申請して下さい。

- 補助対象：専門家謝金、セミナー受講料、旅費 など
 - 補助率：対象経費の3分の2以内(千円未満切り捨て)
 - 限度額：15万円 ※年度内の申請は1回限り
 - 対象要件：●市に住所(法人の場合、所在地ま
たは主要な事業所)がある
●市税を滞納していない など
- 問い合わせ：産業観光課 ☎24-8844



詳しくはこちら↑

無料労働問題相談会

解雇や雇止め、パワハラなど職場のトラブル
について、香川県労働委員会委員による無料労
働問題相談会を開催します。

補助対象：10月14日(水)
午前9時半～
午後4時

場 所：丸亀市役所 本館5階第3会議室
申し込み：前日の午後5時まで(平日のみ)
オンライン相談の希望者も下記まで
問い合わせ：同委員会事務局 ☎087-832-3723
※相談時間は1組50分です

**相談無料
秘密厳守**

こんにちは皆さん 市長 梶 正治

危機になつて気づく人がいる

新型コロナウイルスの感染防止のために、市民の
皆様が大変な苦勞に耐えています。改めてこれまで
のご努力に心から感謝申し上げます。
マスクの着用や旅行の自粛をされているのは、自
分の身を守るためだけでなく、ほかの人のことも考
えての行動でしょう。社会というのは自分たちだけ
で成り立たず、世界全体が運命共同体なのです。
マスク不足になったときに気づいたのは、消費
物資の多くを外国からの輸入に頼っているというこ
とでした。感染者が県内で発生すると、入院ベッド
不足や保健所の機能混雑がわかりました。学校の一
斉休校によって気づいたのは、学校、給食、学童保
育、保育所・幼稚園などの大切さでした。介護施設
や入院者の面会制限のために、臨終にさえ立ち会え
ない悲劇も経験しました。お城まつりや婆娑羅まつ
り、コミュニティまつりが中止になると、まちの活
気も一気に消えてしまいました。付加的なものと思
えられていた文化やスポーツも、人間の生活の欠く
ことのできない重要要素だったのです。また、医療
従事者やごみ収集従事者、保育や介護の職員、消防
職員などは、「エッセンシャルワーカー」つまり、
どんなときにも必要な仕事として再認識されました。
台風時の避難にも、これまで以上の改善があること
も気づきました。

終息にはまだ時間が掛かると思いますが、市民の
皆様が互いに信頼しあってみんなで協力し、気づ
きを改善につなげれば、必ず乗り越えられるでしょう。

『性的少数者』に関する 相談会&交流会

10月4日(日)・2月14日(日)

●場所 ひまわりセンター4階 会議室4

参加無料



相談窓口

- 時間 午前10時～正午
- ※相談希望時間は申し込みの
際、お伝えください
- ※個別に相談に応じ、秘密は
厳守します

事前予約制

参加者の声

「自分一人だけじゃないという事実に勇気が
できました。」
「将来や仕事関係が不安でしたが、キャリア
プランの話もできてよかったです。」

交流会

- 時間 午後1時半～4時
- ※入退室自由です。ご都合の
いい時間帯にお越しください
- ※飲み物は各自でご準備く
ださい

- 対象 市内在住または通勤・通学する人
 - 申込方法 前日までに「氏名、参加する
日時、電話番号」を人権課に電話、メ
ール、ファクス
- 人権課 ☎24-8811・FAX 24-8874
メール jinken-k@city.marugame.lg.jp

令和2年度・女性活躍推進講演会

コロナ危機は 働き方を 見直すチャンス



～イクボスで、成果と笑顔がともにアップ～

- 日時 11月9日(月)
(開場 午後0時45分)
 - 場所 アイレックス 小ホール
 - 対象 企業の人事労務担当者、テーマに関心のある人
 - 講師 川島 高之さん(NPO法人ファザーリング・
ジャパン 理事ほか)
 - 定員 100人(申込順)
 - 申込方法 10月26日(月)までに「氏名、会社・団体
名・役職、住所、電話番号、メールアドレス、
託児の希望有無」を人権課男女共
同参画室にメール、ファクス
※11月初旬に入場はがきを送ります
- 人権課男女共同参画室
☎24-8823・FAX 24-8874
メール danjo@city.marugame.lg.jp
※託児あり(定員10人、1歳以上)
※手話通訳あり

**要予約
参加無料**

丸亀市人権・同和教育研究協議会
地域部会・福祉部会主催

映画上映会「真白の恋」

軽度の知的障がいのある主人公、真白の初恋を中心
に、家族をはじめとした周囲の人々との関わりや支え
合い、そして葛藤を描いた作品です。



(上映時間97分)

**要予約
参加無料**

- 日時 10月28日(水)
第1回：午前10時、第2回：午後2時
 - 場所 ひまわりセンター4階 研修会議室1・2
 - 定員 各回90人(申込順)
 - 申込方法 10月1日(木)～20日(火)までに「氏名、電
話番号、参加上映回」を丸同教事務局に
電話、メール、ファクス
- 人権課内丸同教事務局
☎24-8811・FAX 24-8874
メール jinken-k@city.marugame.lg.jp

いずれのイベントにも、ご来場の際はマスクの着用をお願いします。
※コロナウイルスの感染拡大の状況によっては、開催を中止する可能性もあります。ご了承ください。

休日当番医

4日(日)	内 丸まがめ医療センター 内 和田内科医院	☎23-5555 ☎86-6161
11日(日)	内 岸本医院 整 柴田整形外科クリニック	☎22-5629 ☎28-2700
18日(日)	内 小瀬戸内クリニック 整 外まつねクリニック	☎28-1511 ☎58-0511
25日(日)	内 アイファミリークリニック 外 中野外科胃腸科医院 内 宮井内科医院	☎28-1333 ☎25-2525 ☎98-7007

【歯科】	診療時間 午前9時～正午
4日(日)	田所歯科医院 ☎25-0022
11日(日)	夏見歯科医院 ☎28-5583
18日(日)	にししょう歯科クリニック ☎35-8214
25日(日)	のむら歯科医院 ☎25-3515

《夜間の救急電話相談》

午後7時～翌朝8時

発熱など急病のときの対応について、看護師が電話で相談に応じます。

一般：☎#7899 か ☎087-812-1055
小児：☎#8000 か ☎087-823-1588

当番医は変更することがあります。新聞や「医療ネットさめき」などで確認してください。



※3か月児・1歳6か月児・3歳児健康診査の対象者には、個別に案内します。健診当日は3密に留意して実施するため、人数制限を設けています。また、1歳6か月児・3歳児健康診査は、感染症拡大防止のため延期となった期間に受診予定だった人から先に案内します。対象年齢での案内とならない場合がありますが、ご理解をお願いします。

健康行事

●こころの健康相談 要予約 (健康課 ☎24-8806)

20日(火)	ひまわりセンター	午前9時半～11時半
--------	----------	------------

●栄養相談 要予約

5日(月)	ひまわりセンター	午後1時半～3時半
26日(月)	綾歌保健福祉センター	

●理学療法士による相談

13日(火)	飯山総合保健福祉センター	午前9時半～11時半
--------	--------------	------------

●歩行プール夜間説明日 前日午前中までに要予約

13日(火) 男性	飯山総合保健福祉センター	午後6時～7時
16日(金) 女性		

●すこやか体操教室(筋力アップについて)

15日(木)	飯山総合保健福祉センター	午前10時～11時半
--------	--------------	------------

●献血

22日(木)	市役所本館ロビー	午前9時半～11時半 午後0時半～4時半
--------	----------	-------------------------

子ども健康行事

(健康課 ☎24-8806)

●マイナス1歳から始まる子育て講座(要予約)

4日(日)	ひまわりセンター	①午前9時40分～10時40分 ②午前11時～正午
-------	----------	------------------------------

●離乳食講習

16日(金)	飯山総合保健福祉センター	午前10時～11時
29日(木)	ひまわりセンター	

●3か月児健康診査

13日(火)	ひまわりセンター	
23日(金)	飯山総合保健福祉センター	午前9時50分～10時50分
27日(火)	ひまわりセンター	

●1歳6か月児健康診査

7日(水)	ひまわりセンター	
15日(木)	飯山総合保健福祉センター	午後1時半～3時
22日(木)	ひまわりセンター	
28日(水)		

●3歳児健康診査

1日(木)	ひまわりセンター	
8日(木)	綾歌保健福祉センター	
14日(水)	ひまわりセンター	午後1時半～2時半
21日(水)		
29日(木)		

暮らしの相談

●人権相談 (法務局 丸亀支局 ☎23-0228・人権課 ☎24-8811)

火・木曜	法務局 丸亀支局	午前9時～午後4時
14日(水)	市役所(別館3階第2会議室)	午前10時～午後3時

●行政相談 (広聴広報課 ☎35-8891)

5日(月)	市役所(本館2階相談室) 綾歌市民総合センター 飯山市民総合センター	午前10時～正午
-------	--	----------

●行政書士相談 (県行政書士会 ☎087-866-1121) 予約可

15日(木)	市役所(本館2階相談室)	午前9時～正午
--------	--------------	---------

●不動産無料相談 (公社)香川県宅地建物取引業協会 ☎087-823-2300

2日(金)	市役所(本館2階相談室)	午後1時～3時半
16日(金)		

※16日(金)は弁護士が同席します。

●定例農家相談 (農業委員会 ☎24-8826)

5日(月)	市役所(南館1階)	
12日(月)	綾歌市民総合センター	午前9時～正午
27日(火)	飯山市民総合センター	

●身体障がい者相談員による相談(福祉課 ☎24-8805) 要予約

15日(木)	飯山市民総合センター	午前10時～正午
--------	------------	----------

●発達障がい者(児)個別相談(ま〜る) (幼保運営課分室 ☎85-6613) 要予約

22日(木)、29日(木)	市役所(西館2階) 幼保運営課分室	午前9時～正午 午後1時～4時
14日(水)		午前9時～正午
6日(火)		午後1時～4時

●障がい者(児)相談会 (福祉課 ☎24-8805) 要予約

15日(木)	市役所	午前9時半～11時半
--------	-----	------------

●子育て支援総合相談窓口(まる育サポート～あだあじお～) (あだあじお専用ダイヤル ☎35-8282)

月～金曜	市役所(西館3階)	午前9時～正午、午後1時～4時 ※第3水曜は午後6時まで
------	-----------	---------------------------------

●よろず丸亀サテライト(無料経営相談所) (産業観光課 ☎24-8844) 要予約

22日(木)	ひまわりセンター	午前9時～午後5時
--------	----------	-----------

●弁護士無料法律相談(広聴広報課 ☎35-8891) 要予約 午前8時半から予約受付開始 (受付(先着順))

3日(土)	ひまわりセンター	午前9時～午後0時20分	2日(金)まで
16日(金)		午後1時20分～4時40分	15日(木)まで

※次回11月7日(土)の相談は、10月26日(月)午前8時半から受付開始。

●弁護士無料法律相談(社会福祉協議会 ☎22-5700) 要予約

8日(木)	飯山総合保健福祉センター	午前9時～正午
13日(火)	ひまわりセンター	【定員:各回6人】
15日(木)	綾歌保健福祉センター	

●司法書士相談 (社会福祉協議会 ☎22-5700) 要予約

27日(火)	ひまわりセンター	午前9時～正午
--------	----------	---------

●成年後見制度専門職相談 (社会福祉協議会 後見センターまるがめ ☎22-4976) 要予約

20日(火)	ひまわりセンター	午後1時～3時
--------	----------	---------

●無料税務相談 (四国税理士会丸亀支部 ☎22-0041) 予約受付: 午前10時～午後4時、予約優先

5日(月)、19日(月)	四国税理士会丸亀支部	午後1時～4時
12日(月)、26日(月)	(丸亀商工会議所会館1階)	午後1時～3時

●交通事故相談(広聴広報課 ☎35-8891) 要予約 午前8時半から予約受付開始 (受付(先着順))

28日(水)	多度津町 総合福祉センター	午前10時～午後3時	27日(火) 午後5時まで
--------	------------------	------------	------------------

	相談日(祝日を除く)	相談場所	時間
市民相談 (電話相談不可)	月～木曜、第5金曜	市役所(本館2階)	午前9時～正午 午後1時～4時
	第1・3金曜	綾歌市民総合センター	
	第2・4金曜	飯山市民総合センター	
問い合わせは、広聴広報課 ☎35-8891			

■その他の相談

- 少年相談(平日) = 少年育成センター ☎0120-734970
- 家庭児童相談・女性相談(平日) = 市の家庭児童相談室 ☎23-2201
- 母子・父子自立支援相談(平日) = 子育て支援課 ☎24-8808
- ボランティア相談(平日) = 丸亀市社会福祉協議会 ☎22-5700

資料館だより ☎22-5366

未来へ伝えたい丸亀の文化財
館蔵品を中心に

日時: 10月17日(土)～11月23日(祝)
午前9時半～午後4時半

場所: 1階企画展示室

料金: 200円
※18歳以下、65歳以上は無料

10月の休館日: 5日(月)・12日(月)・19日(月)・26日(月)

BOAT RACE まるがめ

まるがめボート 検索

BOATRACE まるがめホームページ www.marugameboat.jp

10月	1	2	3	4	5	6	7	8	9	10	11	12	13	14	15	16	17	18	19	20	21	22	23	24	25	26	27	28	29	30	31	
丸亀開催(ナイター)	木	金	土	日	月	火	水	木	金	土	日	月	火	水	木	金	土	日	月	火	水	木	金	土	日	月	火	水	木	金	土	日
モニング	芦屋	宮島	宮島	常滑	宮島	児島	尼崎	戸田																								
デイ	戸田	江戸川	宮島	常滑	宮島	児島	三國	福岡	びわこ																							
ナイター	浦部	大村	桐生ルーキー																													

赤文字=女子戦 AL=オールレディース ㊦=優勝戦発売なし ㊧=ルーキー

まちづくりのお手伝い!! ~ボートレース事業の収益は、住民福祉の向上に役立てています~

アイレックス ☎86-6800 (水曜休館)
URL http://www.marugame-ilex.org/

綾歌落語 「桂米朝一門会」
11月22日(日) 午後2時開演
●全席指定席
●入場料: 前売3500円(当日4000円)

映画「ゆずり葉の頃」
11月23日(祝)
上映時間①午前10時半～午後0時12分
②午後1時半～3時12分
●全席指定席
●入場料: 一般1000円(当日1300円)
中学・高校生(当日のみ500円)

宝くじふるさと ワクワク劇場
令和3年2月7日(日) 午後2時開演
●全席指定席
●入場料: 2000円(当日2500円)
※宝くじの助成による特別料金

第一部 お笑いオンステージ
第二部 ほのぼのこメディ劇場
※詳細はホームページなどで公開予定です。

新型コロナウイルス感染症拡大防止のため、中止になる場合があります。

MIMOCA 丸亀市猪熊弦一郎現代美術館 ☎24-7755
www.mimoca.org

企画展 窓展: 窓をめぐる アートと建築の旅

身近にあって私たちの生活に欠くことができない。ジャンルを横断して広がる窓の世界をお楽しみください。

日時: 10月13日(火)～令和3年11月11日(祝)
午前10時～午後6時(入館は5時半まで)

観覧料: 一般950円、大学生650円、高校生以下または18歳未満・丸亀市在住の65歳以上・各種障害者 手帳持参の人とその介護者1人は無料。

新型コロナウイルス感染症の状況により、臨時休館する場合があります。おでかけ前にミモカのホームページなどでご確認ください。

ヴォルフガング・ティルマンズ 《windowbox(47-37)》
2000年ワコウ・ワークス・オブ・アート展

マイナンバー日曜開庁

日曜日に、マイナンバーカードを受け取ることができます。詳しくは、交付通知書(はがき)で確認してください。また、マイナンバーカードの申請がまだの人は、申請に必要な顔写真の無料撮影と、申請のお手伝いをします。

- ▶日時：11月1日(日)、8日(日)午前8時半～午後4時半
- ▶場所：市民課
- ▶申し込み：市民課マイナンバー専用ダイヤル(☎35-7211)で要予約



綾歌・飯山市民総合センターマイナンバーカード申請窓口開設

希望者に顔写真の無料撮影と申請のお手伝いをします。

- ▶日時・場所：(綾)10月27日(火)・(飯)10月28日(水)午前10時～午後4時
- ▶申し込み：マイナンバー専用ダイヤル(☎35-7211)に予約してからお越しください。

国民年金からのお知らせ

日本年金機構普通年金事務所では、国民年金保険料未納者への電話や文書、戸別訪問による納付のご案内を「株式会社バックスグループ」に委託しています。

- 訪問員がご自宅に伺う際は、日本年金機構発行の身分証明書(顔写真入り)を必ず提示します。
- 訪問員が現金をお預かりすることはありません。
- 手数料の要求、金融機関やコンビニでのATM操作の依頼、通帳やキャッシュカードなどのお預かりをすることは、ありません。
- 不審な点があれば、同事務所☎62-1662にお問い合わせください。

市健康増進計画・スポーツ振興ビジョンのアンケート実施

第2次丸亀市健康増進計画の中間見直しと、丸亀市スポーツ振興ビジョンの改訂のため、アンケートを実施します。市内の20歳以上の人から5000人を無作為に選んで、10月中旬頃にアンケート用紙を郵送するので、ご協力ください。

- ▶回答締め切り：10月30日(金)
- ☎健康課☎24-8806、スポーツ推進課☎24-1392

四国行政評価支局から

●困ったら一人で悩まず行政相談

10月19日(月)～25日(日)は行政相談週間です。国の仕事やサービスなどについて「困っていることがある」「こうしてほしい」「苦情を申し出たが説明や対応に納得できない」などの苦情や意見・要望をお聞きします。

- ▶日時：10月5日(月)午前10時～正午
- ▶場所：市役所、(綾、飯)
- 行政相談週間パネル展示
- ▶日時：10月19日(月)～23日(金)最終日は午後3時まで
- ▶場所：ゆめタウン丸亀

☎四国行政評価支局☎087-826-0674

お知らせ

花の種を無料配布

10月の「都市緑化月間」にあわせて、花の種を無料配布します。

- ▶日時：10月1日(木)～30日(金)午前8時半～午後5時15分(土・日曜を除く)
- ▶場所：都市計画課、(綾、飯)
- ▶配布：1人につき2袋まで(なくなり次第終了)

☎都市計画課☎24-8843

ロードスクランブル事業

舗装の穴、グレーチングや側溝ふたの破損など、道路の異常を発見したら建設課へお知らせください。早期発見、早期対応で、事故を未然に防ぎます。

☎建設課☎24-8813

入学前健康診断を実施

10月から、令和3年度小学校入学予定者の健康診断を各小学校で実施します。対象となる児童(平成26年4月2日～平成27年4月1日生まれ)の保護者には、個別に通知します。

☎学校教育課☎24-8821

2020菊フェスティバルあやうたふるさとまつり開催中止

11月7日(土)・8日(日)に予定していた「あやうたふるさとまつり」は、新型コロナウイルス感染拡大防止のため、開催を中止します。

☎綾歌ふるさとまつり実行委員会事務局☎86-2156

第16回丸亀市社会福祉大会

今年は新型コロナウイルス感染拡大防止のため、記念講演は行わず、関係者による式典のみの開催となります。

- ▶日時：10月19日(月)午後1時
- ▶場所：生涯学習センター3階ホール
- ▶対象：表彰・感謝状受賞者
- ☎社会福祉協議会☎22-5700、福祉課☎24-8873

きれいなまちづくり功績者表彰・環境講演会

環境に関する講演会を開き、長年地域や公共の場などで美化活動に取り組んでいる人や団体を「きれいまちづくり功績者」として表彰します。

- ▶日時：10月23日(金)午後2時
- ▶場所：生涯学習センター3階ホール
- ▶料金：無料
- ☎生活環境課☎24-8809

県民向け「住まいの耐震化」講座

地震災害発生後の生活実態や課題を知り、「住宅の耐震化」のメリットを考える講習。県庁で同時開催される講座の映像と音声を放送します。

- ▶日時：10月30日(金)
- ▶場所：生涯学習センター4階講座室1
- ▶定員：20人(要申込)
- ▶申し込み：詳しくは、県土木部住宅課☎087-832-3584

里親制度説明会

▶日時：①10月17日(土)午後2時～4時
②10月25日(日)午後2時～4時

- ▶場所：①ひまわりセンター②サンメッセ香川2階(高松市)
- ▶対象：里親制度について知りたい人
- ▶内容：先輩里親さんの体験談など
- ☎さとおやのさと 検索
- ▶申し込み：県西部子ども相談センター☎24-3173

丸亀市戦没者追悼式

今年度は新型コロナウイルス感染拡大防止のため、参列者を限定して開催します。

- ▶日時：11月15日(日)午前10時
- ▶場所：生涯学習センター
- ▶対象：来賓と丸亀市遺族連合会役員
- ☎福祉課☎24-8873

青い鳥教室支援員

青い鳥教室は、留守家庭の児童のために小学校の余裕教室などを利用して、放課後に遊びや生活の場を提供しています。

- 現在、青い鳥教室では働いてくれる支援員を募集しています。
- ▶申し込み：(公財)福祉事業団放課後留守家庭児童会事務局☎23-1178

第23回丸亀うちわ技術技法講座受講生

丸亀うちわの骨製造工程や貼り加工などを習得します。

- ▶日時：11月10日(火)～12月4日(金)の午前9時～午後5時(毎週火曜～金曜)
- ▶場所：うちの港ミュージアム
- ▶定員：8人(面接を行い決定)
- ▶料金：無料
- ▶申し込み：10月4日(日)午後3時までに、香川県うちわ協同組合連合会事務局☎24-7055

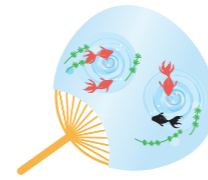

催し

青少年健全育成講演会

「子どもの健やかな成長を願って」と題した講演会です。

- ▶日時：12月5日(土)午後1時半
- ▶場所：オークラホテル丸亀2階
- ▶定員：70人(申込順)
- ▶料金：無料
- ▶講師：福岡県警察本部生活安全部少年課 安永智美さん
- ▶その他：当日検温を行い、37.5度以上の場合は入場できません。
- ▶申し込み：詳しくは、少年育成センター☎22-6886



募集

市営住宅の入居者(11月上旬入居予定)

- ▶募集住宅：富士見、城南、十番丁、外浜、今津の各団地
- ▶資格：①市内に住居が必要②住宅に困窮③市税などを完納④同居家族がいる(単身入居できる場合もあり)⑤収入が基準の範囲内⑥暴力団員を除く⑦持家など固定資産を所有していない
- ▶入居条件：敷金と身元引受人一人が必要
- ▶申込期間：10月1日(木)～7日(水) ※土・日曜は除く
- ▶選考方法：申し込みが募集戸数を上回った場合、10月9日(金)に抽選
- ▶注意事項：申込時には申込書のみ提出(要印鑑)。その他の必要書類は当選者のみ提出。3回以上連続して落選した人は、優遇措置の対象になりません。
- 《特定公共賃貸住宅の入居者》
中堅所得者向け住宅(平山ハイツ、富士見団地の一部)は随時募集中。
- ☎住宅課☎24-8814、(綾)業務担当☎86-5516、(飯)業務担当☎98-7957

初心者大歓迎! 熟年からはじめる料理教室

将来の高齢期に望ましい食生活を、栄養士と一緒に勉強しませんか。

- ▶日時：10月21日(水)午前9時半～午後1時
- ▶場所：ひまわりセンター3階調理講習室
- ▶対象：市内在住の50歳以上の男性
- ▶定員：35人(申込順)
- ▶料金：300円(調理材料の一部)
- ▶持参物：米半合、エプロン、三角きん、手拭きタオル、筆記用具、マスク
- ▶申し込み：10月8日(木)～15日(木)に健康課☎24-8806



行政情報便

☎丸亀市の市外局番 0877

☎問合わせ
(綾)=綾歌市民総合センター
(飯)=飯山市民総合センター
(コ)=コミュニティセンター

●市の動き 9月1日現在(前月比)
人 □ 109,165人(+29)
男 52,920人(+19)
女 56,245人(+10)
世帯数 45,712世帯(+34)
※平成27年国勢調査結果から集計しています。

●交通事故(8月)
事故 33件
死者 1人
負傷者 36人

●救急・火災件数(8月)
救急出動 415件
火災の発生 8件

10月の市税など

納付は便利な口座振替で

- 住民税/3期分
- 国民健康保険税/4期分
- 介護保険料/3期分
- 後期高齢者医療保険料/4期分(納期限は11月2日)

防災行政無線の放送内容は、
テレフォンサービス
(☎22-1607、☎22-1608)で
確認できます。

高齢者活躍人材確保育成事業

60歳以上の元気な仲間を求めています!

シルバーの魅力をもっと知りたい方や入会をご検討の方は、
県内各シルバー人材センターにぜひお電話ください。

事務

販売員

建物管理

除草・剪定

家事援助

農業支援

自動車運転

企業に派遣

公益社団法人 香川県シルバー人材センター連合会 ☎087-811-7880

お問合せ申し込み 公益社団法人 丸亀市シルバー人材センター(丸亀市塩屋町5丁目6-1) ☎0877-23-6215

シルバー人材センター(愛称 生き活きセンター)

みんなの 掲示板

日時 場所 対応資格・対象
定員 内容 料金 他 その他
申し込み 問い合わせ

新型コロナウイルスの影響で、催しなどが中止・延期になる可能性があります。詳しくは、各連絡先にお問い合わせください。

お知らせ

安全確保と環境保全は車の点検・整備から

車の日常点検や定期点検は、トラブルを防ぐだけでなく、地球温暖化の原因であるCO₂の削減にもつながります。特に、長く使用している車には細やかな点検が欠かせません。日頃から車の健康管理を心掛けましょう。
 四国運輸局香川運輸支局（☎087・882・1355）

四国学院大学 オープンキャンパス

時 10月10日(土)午後1時～4時半
 所 四国学院大学(善通寺市)
 内 大学紹介、モデル授業、キャンパスツアー、個別相談会など
 申 同校入試課(☎0120・459・433)

県司法書士総合相談センター

時 10月17日(土)午後1時～4時
 (要予約)
 所 生涯学習センター4階講座室4
 内 一般相談(登記・法律相談)、法テラス相談、成年後見相談
 料 30分無料(法テラス相談優先)
 申 前日までに、県司法書士会(☎087・821・5701)

第49回丸亀城菊花展

時 10月20日(火)～11月12日(木)午前9時～午後4時
 所 丸亀城大手門広場
 内 大菊3本立、小菊盆栽、懸崖など多数展示
 他 鉢物の即売、会員募集中
 問 丸亀市菊花同好会事務局・宮川さん(☎090・5717・8521)

絵手紙展「コロナ禍で見つけたもの 失ったもの」

時 10月11日(土)～17日(土)(水曜休み)
 所 秋寅の館(通町)

10月1日～7日は「公証週間」

公証役場では、遺言書の作成や金銭の貸借、離婚に伴う養育費の支払いなど、各種の契約書(公正証書)を作成しています。証書作成手続きなど、公正証書に関する相談は無料です。
 問 丸亀公証役場(☎23・4734)

「みなおして職場の環境から」

10月1日から7日までは、「全国労働衛生週間」です。それぞれの職場で労働衛生管理活動の重要性を認識し、労働衛生活動を着実に実行しましょう。
 問 香川労働局健康安全課(☎087・811・8920)

催し

10月は行政書士制度広報月間 行政書士電話相談

時 10月6日(火)午前10時～午後3時
 ☎087・802・8180(開催日のみ開設)
 問 県行政書士会事務局(☎087・866・1121)

香川高等専門学校 入学者募集説明会

時 11月15日(日)午後2時～4時
 所 生涯学習センター5階

料 無料
 問 大西さん(☎43・3324)

フリントピア丸亀から

●古布講座
 ①ネクタイで作る「カードケース・ペンケース」
 ②Tシャツやブラウスで作る「エコバッグ」
 時 ①10月10日(土)②10月14日(水)午前10時～正午
 料 無料
 他 ①幅広いネクタイの縫い目をほぐしてアイロンをかけたもの1本分②大人サイズのTシャツまたはブラウス1枚
 ①②ともに裁縫道具持参
 ●ペーパークラフト講座
 「切り絵アート」
 時 10月11日(日)午前10時～11時半
 定 親子5組(要予約)
 料 無料
 ●牛乳パックを使って紙すき
 時 10月17日(土)午前10時～正午
 対 親子、一般
 定 5人(5組)
 料 3枚まで無料
 他 牛乳パック(1リットルサイズ)2個持参

●ガラスで作る赤ちゃんの足型
 時 10月18日(日)、25日(日)(要予約)

内 学校説明と入学に関する質疑応答(事前申込不要)
 問 同校学生課教務係(☎087・5・83・8516)

満濃池森林公園 秋のネイチャーゲーム

時 10月18日(日)午前9時～正午
 所 同公園森林の館(まんのう町)
 料 無料
 問 同公園管理事務所(☎57・6520)

児童館から

●アニメーションづくり
 時 10月3日(土)午前9時～午後4時
 対 幼児・小学生
 定 10人(先着順)
 料 無料
 ●ぱんじざー風のちから!!
 時 10月31日(土)午前10時半～11時半
 対 幼児・小学生
 定 30人(事前申込要)
 内 さぬきこどもの国からの遊びの宅配便
 料 無料
 問 児童館(☎23・1091)

●法の日「三士業合同無料相談会」
 司法書士、土地家屋調査士、行政書士の合同相談会です。
 時 10月3日(土)午前10時～午後3時
 所 ひまわりセンター3階会議室1
 内 相続、登記、測量、許認可手

対 足サイズが12cm以下の赤ちゃん
 料 8000円
 ●ガラス工房サンドブラスト体験
 「キーホルダー」
 時 10月24日(土)午前10時～正午
 対 カッターナイフが使える人(小学生以下は保護者同伴)
 定 5人(要予約)
 料 1個3000円
 問 フリントピア丸亀(☎56・1144)

●ガーデンセミナー「肥料と土作りの方法」
 時 10月11日(日)午前9時半～11時45分
 所 坂出緩衝緑地管理事務所
 定 20人(先着順)
 内 肥料の種類と効果、植物材料に適した土づくりを学ぶ
 料 5000円
 問 申込方法など詳しくは、同管理事務所(☎45・6820)

●3B体操
 時 10月4日(日)午前10時半～11時半
 対 幼児と保護者、小学生
 内 ポールなどを使った体操
 料 無料
 ●マザーグース英語であそぼ
 時 10月31日(土)午前10時半～11時半
 対 幼児と保護者、小学3年生以下

時 10月11日(日)午前9時40分～午後0時半
 所 同校(高松市)
 内 幼稚部～高等部の授業を見学
 他 当日玄関で受付。マスク着用
 問 同校(☎087・865・492)

続き、身近な法律相談など
 料 無料(予約不要)
 問 香川県土地家屋調査士会(☎087・821・1836)

生涯学習センターから

●森の学校「植物図鑑を作ろう」
 時 10月11日(日)・11月3日(祝)・8日(日)午前9時半～11時半
 (全3回)
 所 丸亀城亀山公園(集合は生涯学習センター)
 料 5000円
 定 20人(要事前申込)
 ●かわいい陶器のブリザフラワー
 時 10月4日(日)午前10時～正午
 対 どなたでも
 料 15000円
 定 15人(要事前申込)
 問 センター(☎23・1091)

●大人のための韓国語講座
 時 毎週木曜(10月29日(木)開始)
 ①入門Ⅱ午後6時、②中級Ⅱ午後7時半
 所 ひまわりセンター
 定 ①②各8人(先着順)
 内 ハングルの読み書きから、あいさつ・自己紹介・基礎会話や旅行会話を学ぶ
 料 ①②各7000円(全8回・教材費含む)
 申 国際文化交流協会(☎090・6489・2803) 平日午前10時～午後6時

●「こぼん縦断」の旅
 「に残る風景・エピソード募集」
 NHKBSプレミアムで放送中の同番組は、俳優の火野正平さんが日本全国を自転車で訪れる予定です。そこで、皆さんの心にある思い出の風景や情景を、エピソードと共に募集します。
 香川県の放送日：12月7日(月)～11日(金)
 締め切り：10月19日(日)必着
 詳しくは番組ホームページで。検索
 問 NHKふれあいセンター(☎0570・066・066)

●「こぼん縦断」の旅
 「に残る風景・エピソード募集」
 NHKBSプレミアムで放送中の同番組は、俳優の火野正平さんが日本全国を自転車で訪れる予定です。そこで、皆さんの心にある思い出の風景や情景を、エピソードと共に募集します。
 香川県の放送日：12月7日(月)～11日(金)
 締め切り：10月19日(日)必着
 詳しくは番組ホームページで。検索
 問 NHKふれあいセンター(☎0570・066・066)

募集

●「こぼん縦断」の旅
 「に残る風景・エピソード募集」
 NHKBSプレミアムで放送中の同番組は、俳優の火野正平さんが日本全国を自転車で訪れる予定です。そこで、皆さんの心にある思い出の風景や情景を、エピソードと共に募集します。
 香川県の放送日：12月7日(月)～11日(金)
 締め切り：10月19日(日)必着
 詳しくは番組ホームページで。検索
 問 NHKふれあいセンター(☎0570・066・066)

香川県文化芸術新人賞
「福本百恵 日本画展」
 青く煌く水面には夏の日差しが降り注ぎ、泳ぐ金魚たちの赤と相まって、過ぎる日常を忘れさせるほどの美しさがそこにはありました。その印象を夢中で描いた作品は日展初入選となり、今日の活動に繋がっています。
11月9日(月)まで開催中!
 【主催】公益財団法人 中津万象園保勝会
 中津万象園・丸亀美術館
 〒763-0054 丸亀市中津町25-1 tel.0877(23)6326 【定休日/水曜日】

医療法人社団 宝樹みやの会
人工透析センター 宮野病院
 併設
 介護付き有料老人ホーム「ゆらぎ」
 サービス付き高齢者向け住宅「みやび」
 通所リハビリテーション「きずな」
 ■診療科目/内科・人工透析内科・内視鏡内科・腎臓内科
 リハビリテーション科・泌尿器科(シャント外来)
 ■診療時間/午前9:00～12:30(受付は12:00まで)
 午後3:00～5:30(受付は5:00まで)
 ■診療日/月～金曜日(土・日曜日、祝日は休み)
 香川県丸亀市今津町19番地1
 駐車場89台、最寄のバス停 今津町南(徒歩約3分)
Tel.0877-22-3171 Fax.0877-22-3172

運動で免疫カアツプ!!
会員募集中
 レディネスで元気なからだ作りを!
レディネススポーツクラブ
 ☎0120-28-6811 丸亀市郡家町1556-1

花輪・寝台車・葬式一式(会館葬)
(有)花輪のよした
 〒763-0082 丸亀市土器町東6丁目195
 寝台車受付 24時間(0877)23-5500
 Fax(0877)23-7890
吉田葬祭会館
 〒763-0082 丸亀市土器町東7丁目153
 TEL・FAX(0877)21-5045



図書館へ行こう!

今月の新刊

おすすめ本を紹介します

『きたきた捕物帖』 宮部みゆき(著)/PHP研究所

『桜ほうさら』『(完本)初ものがたり』と同じ宮部作品の舞台である江戸の深川。今回の知恵袋は、美人で盲目のおかみさん。亡くなった親分もきつとおかみさんの知恵を借りたはず。勧善懲悪とはならないけれど、人情あふれる読後感と謎解きをお楽しみください。



『無限の中心で』 まはら三桃(著)/講談社

高校2年生の「野崎とわ」は、ひょんなことから「数学研究部」を取材することに。数学オリンピックに挑戦する部員3人と顧問、毎週数学の難問を解く謎の人物。数学が苦手なとわとユニークな登場人物の会話に数学のおもしろさを発見し、数学独特の世界観が身近に感じられます。数学が苦手なあなたにも読みやすい小説です。

『男の子でもできること～みんなの未来とねがい～』 国際NGOプラン・インターナショナル(文)金子瑞人(訳) 西村書店



男の子だからでもなく、男の子しかでもなく、男の子でもできること。このタイトルが秀逸です。母親や姉妹だけでなく、未来のパートナーや娘、どこかで今、女性ということで権利を押しつぶされそうになっている人が多くいます。そんな女の子を守るのには、一番身近にいる男の子なのではないでしょうか。ありそうでなかったこの視点で、男の子でも女の子でも、みんながその人らしく幸せに生きるためにはどうしたらいいのかと問いかけます。ぜひ、お父さんも一緒に、親子で読んでほしい本です。

10月の休館日 ●中央図書館(☎22-3746) 6~15・26日 ●綾歌図書館(☎86-5915) 5・12・26日 ●飯山図書館(☎98-2666) 5日

みんなの掲示板

香川まるがめ子どもほんびひろばボランティア募集
 時 毎週土曜午前9時~正午
 所 城乾コミュニティセンター
 対 外国の子どもたちとの交流(学校の宿題、日本語指導など)に関心のある人
 問 安藤さん(☎0800・3921・9414)、香川さん(☎22・4328)
松涛館空手道体験
 基本型・約束組手を主に練習します。
 時 毎週金曜午後7時~9時
 所 飯山総合運動公園体育館
 対 幼児~大人(未経験者歓迎)
 問 宮本さん(☎090・1003・9821)
ウクレレ教室受講生
 時 第1・3水曜 午後2時
 所 飯山総合学習センター研修室
 料 月500円(教材費・会場代含む)
 他 講師は、アロハウクレクラ ブ・平池綺孝さん
 問 平池さん(☎080・2972・8063)
求職者支援訓練
 「身につくパソコン基礎科」で、いろいろなお仕事に役立てませんか。

時 12月16日(水)~3月15日(月)午前9時半~午後4時10分
 所 (有)アクセス(土器町東) 定15人
 料 無料(テキスト代は実費必要)
 申 事前にハローワークに相談し、申込書を11月17日(火)までに(有)アクセスへ持参または郵送
 問 同社(☎22・0121)
香川短期大学「高校生お弁当の日 甲子園2020」
 高校生による、魚介類を使った自慢のお弁当を募集します。
 申 10月9日(金)までに、応募用紙にタイトル、コンセプトなどを記入し、カラー写真かイラストを添付し事務局へ郵送
 問 応募用紙など詳しくは、同校ホームページをご覧ください
 同校調理研究室(☎49・8071)
丸亀城ボードゲームプロジェクト
 丸亀城をテーマにしたボードゲームを一緒に作りませんか。
 ① ①新しいゲームやルールのアイデア ②デザイン(絵、図柄など) ③体験会で試作したゲームを遊んでの感想を募集
 他 丸亀市市民活動ステッパアップ補助事業を受けています。
 問 詳しくは、ホームページ

は、林さん(☎080・5660・0847)
子どもの居場所
 パソコンを使いこなす基礎力が身につきます。
 ① 毎週金曜午後4時~6時 ② 毎週日・水曜午後4時~6時
 所 今江ビル2階(通町52番地2) 対 小・中学生
 定 各10人程度(事前申込不要)
 ① オンラインでの勉強とボードゲーム ② ユーチューバー、ゲームクリエイターを目指す
 料 無料
 問 檜原さん(☎080・2979・0395)、田中さん(☎90・7783・1448)
市シルバー人材センターから
 ●造園 植栽・剪定 講習受講者
 時 11月30日(月)~12月4日(金)午前9時~午後1時
 所 香川県ふじみ園(飯山町東坂正) 対 60歳以上で、シルバー人材センターでの就業に興味のある人
 定 10人
 内 樹木の仕立て方と管理、剪定、整枝、施肥、病害虫防除などの基礎知識を習得する講習
 料 無料
 申 10月30日(金)までに県シルバー人材センター連合会(☎087・811・7880)

~読書週間期間中の行事・展示のお知らせ~



市内小中学校 読書感想文など入選作品展

- 中央図書館ロビー 11月18日(水)~29日(日)
- 綾歌図書館 10月27日(火)~11月1日(日)
- 飯山図書館 11月5日(木)~15日(日)

中央図書館では、

『本の世界を旅する 本で世界を旅する』をテーマに関連図書を展示・貸し出します。

日時: 10月16日(金)~11月8日(日) 旅行が難しいこの時期。本で世界を旅してみませんか?
 場所: 中央図書館 ロビー

~中央図書館がより便利に!!~

国立国会図書館 デジタル化資料送信サービス開始!

国立国会図書館所蔵のデジタル化された資料のうち、絶版やインターネットで非公開などの理由で入手が困難なものを、閲覧室の端末で検索・閲覧ができるようになりました。



官報情報検索がより簡単になりました!

官報は、国が発行する機関誌。叙位や叙勲、裁判所や国家試験の公告のほか、皇室事項、破産情報や競売などの情報が掲載されています。
 閲覧室の端末で検索・閲覧ができるようになりました。
 詳しくは、中央図書館のカウンターにお申し出ください。

宝くじ公式サイトで宝くじを購入できるようになりました!

宝くじ公式サイトはコチラから



お得な特典、便利なサービスいろいろ! 宝くじ公式サイト会員登録ステップ

STEP1

「宝くじ公式サイト」を検索! メールアドレスの登録(仮登録)

「宝くじ公式サイト」を検索して、宝くじ公式サイトの新規会員登録ページでメールアドレスを登録(仮登録)します。

STEP2 会員情報の入力(会員登録)

- 入力いただいたメールアドレス宛に、メールが届きます。
- メールに記載されている会員登録用のURLをクリックします。
- 画面に従って、氏名や生年月日等の情報を入力いただく新規会員登録が完了します。

宝くじ売り場でポイントをためる/つかうための手続きは以上で完了
 宝くじ公式サイトでのネット購入をご利用の方は、引き続きSTEP3の手続きをお願いします。

STEP3 決済情報の入力

ネット購入をご利用される方は、宝くじを購入するための「クレジットカード情報」および「当せん金のお受け取りに利用する「口座情報」をご登録ください。

以上で、カンタン・便利な宝くじの「ネット購入」がご利用いただけるようになります!

本件に関するお問い合わせ先 宝くじコールセンター TEL 0570-01-1192 (ナビダイヤル 有料) TEL 011-330-0777 (有料) 受付時間 10:30~18:30 (土・日・祝日、年末年始を除く) ※電話番号を十分ご確認の上、おかけ間違いのないようお願いいたします。

子どもたちのスポーツ活動をアシストプレイで応援



子どもたちの心と体を育てる地域のスポーツ活動を応援しようと、「日本モーターボート選手会香川支部の有志の皆さん」と「三和建鉄株式会社 代表取締役 片岡浩昌さん」が、城南小学校と城東小学校それぞれにスポーツ用具を寄贈してくれました。
 心強い支援で、今後も子どもたちは安全安心にスポーツ活動に取り組むことができます。

大切に使っていきます。ありがとうございました。

設備の老朽化で安全性が問題になっていることを聞きつけ、選手会有志の皆さんが、城南小学校にバレーのポール2対と審判台1台を提供してくれました。



城東小学校は、片岡さんの出身校。自身もサッカーをしていた縁もあり、地域の子どもたちのためにと、新しいサッカーゴールを提供してくれました。



広報まるがめ

No.187 令和2年(2020) 10月号
10月1日発行

編集と発行 丸亀市役所市長公室広聴広報課
〒763-8501 丸亀市大手町二丁目3番1号

TEL23-2111(代表)
ホームページ: https://www.city.marugame.lg.jp

GI京極賞 開設68周年記念競走 BOAT RACE まるがめ

2020 10/11(日) 12(月) 13(火) 14(水) 15(木) 16(金)



今年最大の
レース開幕!

京極賞のオープン懸賞!!

1台 SONY BRAVIA 43型4K液晶テレビ KJ-43X8000H

1台 Vermicular (バーミキュラ) オープンポットラウンド 18cm

3台 パナソニック 全身用低周波治療器 ポケットリフレ EW-NA25

その他! **全国商品券や丸亀市特産品など多数!**

詳しくは [コチラ▶](#)

京極賞の電投キャンペーン!!

総額 300万円 プレゼント!!

現金 10万円 などが当たる!!

ハズレても **NONOKAのおすすめギフトや北海道 京極町の特産品などがもらえるチャンス!**

その他 **まだまだ盛り沢山!**

詳しくは [コチラ▶](#)

GI京極賞開設68周年記念競走 YouTubeでレースを見るなら...

16日 **ガチまる** Race live **あなた** **どっち派!?** **毎日** **亀丸&あいつのウチまる** STAY HOME

永島 知洋 森咲 智美 大木 亀丸 福本 愛莉

舟券購入は20歳から。無理のない資金で、余裕をもってお楽しみ下さい。

ジャズカルテットTANT
ライブ in 丸亀城NIGHT

ジャズの音色を、重要文化財の大手門ならではの雰囲気と併せてお楽しみください。

日時：11月1日(日) 午後6時開演
場所：丸亀城大手門
料金：無料
定員：50人(先着)
問い合わせ：市観光協会 ☎22-0331

※写真はイメージです。今年には密にならないように実施。

わが家のアイドル

大川 俐歩ちゃん
(H30.9.7生) 垂水町

いつも明るく優しい俐歩ちゃん♡
まっすぐ元気に育ってね!

おかわりほちゃん

★1歳から3歳までのお子さんを紹介!
★申し込みは、広聴広報課 ☎24-8801へ



●工事中の新庁舎に入ると、すぐに汗でびしょり。作業する人に感謝です(直) ●中学生の時埋めたタイムカプセル、どうなったのかなあ(いのっち) ●尾上邸のリノベーションがうまくいくことを願っています(てん) ●イベントが少しずつ再開されているのがなによりです(ガブ)

(株)プロバトンに委託し、市内の全世帯に配布しています。配布のお問い合わせは、同社(専用ダイヤル☎070-3791-1492)までご連絡ください。