

豊かで暮らしやすいまち

# 広報まるがめ

8  
2022  
No.209







## スマートフォンからカンタン申請 (所要時間10分程度)

### オンライン申請用QRコード付き交付申請書が届きます

マイナンバーカードをまだお持ちでない人に、国の機関である地方公共団体情報システム機構 (J-LIS) からカードを申請するために必要な交付申請書が、7月下旬から9月上旬 (予定) にかけて、順次送付されます。

|  |  |  |
|--|--|--|
| <p><b>1</b></p>  <p>スマートフォンのカメラで交付申請書のQRコードを読み取り、申請用WEBサイトにアクセスしてメールアドレスを登録</p> | <p><b>2</b></p>  <p>登録されたメールアドレス宛に通知される申請者専用WEBサイトにアクセスし、スマートフォンのカメラで撮影した顔写真を登録</p> | <p><b>3</b></p>  <p>その他申請に必要な情報を入力。画面の案内にしたがって、必要事項を入力し送信すると、登録したメールアドレス宛に申請が完了した旨のメールが届き申請完了</p> |
|--|--|--|

その他、パソコン・郵便・証明用写真機でも申請できます。

詳しくはこちら→



※申請から受け取りまでは、1か月程度かかります。

## マイナンバーカード専用窓口で申請サポート



希望者に顔写真の無料撮影と申請のお手伝いをします。一人あたり10～15分程度で手続きができます。

- 日時・場所**
- 月～金曜 午前8時半～午後5時 市民課
  - 8月24日(水) 午前10時～午後4時 飯山市民総合センター (要予約)
  - 8月25日(木) 午前10時～午後4時 綾歌市民総合センター (要予約)
  - 9月4日(日) 午前8時半～午後4時半 市民課 (要予約)  
※申請のみ実施。受け取りはできません。

粗品  
プレゼント

さらに

### 申請サポートイベント開催

粗品  
プレゼント

買い物などのお出かけついでに、気軽にマイナンバーカードの申請や相談ができます。

**日時** 8月27日(土) 正午～午後4時半

**場所** ゆめタウン丸亀1階セントラルコート

申請者本人が、運転免許証、健康保険証などの本人確認書類と交付申請書 (QRコード付き) を持参すると、その場でオンライン申請ができます。

### マイナンバーカード日曜受け取り

**日時** 9月11日(日) 午前8時半～午後4時半

**場所** 市民課 (要予約)

※詳しくは交付通知書 (はがき) でご確認ください。  
※受け取りのみ実施。申請はできません。

問い合わせ マイナンバー専用ダイヤル ☎35-7211 (月～金曜午前8時半～午後5時15分)

暮らしをもっと便利に!



0歳から  
つくれる

# マイナンバーカードをつくりませんか



シニア世代も  
メリット  
いっぱい

丸亀市の普及率44.5%  
(全国平均45.3%)  
(令和4年6月末時点)  
総務省調べ

これ1枚で、身分証明書や健康保険証になるほか、住民票の写しなどがコンビニで取得できるなど、持っている便利なマイナンバーカード。今なら最大2万円分のマイナポイントがもらえます。ぜひこの機会につくりませんか。

使いみちいろいろ!

### 本人確認書類として使える

マイナンバーの提示と本人確認が同時に必要な場面では、これ1枚で済む唯一のカード。金融機関での口座開設やパスポートの新規発給など様々な場面で利用できます。

### 健康保険証としても使える

さらに本人が同意すれば、どこの医療機関や薬局でも過去の投薬履歴などが確認できます。  
※対応する医療機関・薬局は順次拡大していきます。

### 公金受取口座の登録で給付金の受け取りが簡単に

年金や児童手当など、給付金を申請する場合、口座情報の入力や通帳の写しを提出する必要がなくなり、手続きがスムーズになります。

### オンラインで行政手続きができる

窓口に行かなくても、確定申告や子育てなどに関する手続きが、オンラインで申請できます。

マイナポータル (ぴったりサービス)



### 民間のサービスでも役に立つ

オンラインバンキングをはじめ、口座登録や住宅ローン契約、証券口座開設時に使えて、書類郵送などの手間がかかりません。

### 新型コロナワクチン接種証明書をスマートフォンアプリで発行できる

日本国内用と海外用の接種証明書をスマートフォンアプリで取得でき、アプリを起動すれば、いつでも表示できます。

※海外用の接種証明書の取得のためには有効なパスポートが必要です。



App Store Google Play

### 全国のコンビニで各種証明書が取得できる

夜間や休日でも、コンビニで住民票の写しなどの公的な証明書を取得できます。



詳しくはこちら

《取得できる日時》 毎日午前6時半～午後11時

※ただし12月29日～1月3日、システム保守点検日などは除く

《取得できる証明書と手数料》

住民票の写し250円、印鑑登録証明書250円、戸籍謄抄本350円、戸籍附票の写し250円

※本籍地の市区町村によって、コンビニ交付を行っていない場合があります。詳しくは、本籍地の市区町村へお問い合わせください。

窓口より  
100円安い



# 小さい県 あなたの一票 大きいけん 香川県知事選挙

選挙管理委員会 ☎24-8825

投票日 **8月28日**

午前7時～午後8時  
(島しょ部は午前6時～午後7時)



## ●投票できる人

誕生日が平成16年8月29日以前の日本国民で、令和4年5月10日までに丸亀市で住民票が作成され、引き続き3か月以上住所を有する人

## ●投票所の変更

| 投票区 | 投票所               | 変更内容  |
|-----|-------------------|---|
| 第9  | 本島コミュニティセンター      | 本島町泊506番地1<br>↓ (所在地の変更)<br><b>本島町泊410番地1</b> |
| 第14 | 誠心こども園<br>※今回のみ変更 | 四国職業能力開発大学校<br>(施設の変更)<br>↓<br><b>誠心こども園</b>  |

## ●投票所入場券

入場券は、選挙告示日の翌日（8月12日）以降に郵送します。入場券がない場合（紛失・未配達など）でも、投票時に選挙権がある場合は投票できます。受け付けの際にお申し出ください。

個人ごとに郵送するため、同じ世帯でも同時に届かない場合があります。

## ●不在者投票

- 入院・入所中の人や出張中の人など
  - 身体障害者手帳、戦傷病者手帳または介護保険の被保険者証をお持ちの人で、一定の要件を満たす人
  - 新型コロナにより、外出自粛要請または隔離・停留の措置を受けている人
- ※事前手続きが必要なため、詳しくは市ホームページをご覧ください（告示前でも請求可能）。

## ●期日前投票(投票日当日に投票に行けない場合)

| 期日前投票所               | 期日前投票期間                       |
|----------------------|-------------------------------|
| マルタス1階多目的ホール         | 8月12日(金)～27日(土)<br>午前8時半～午後8時 |
| 綾歌市民総合センター<br>1階多目的室 |                               |
| 飯山市民総合センター<br>2階会議室  |                               |
| 牛島地区集会場<br>※牛島地区の人のみ | 8月27日(土)<br>午前11時～午後1時        |

※入場券中面の「期日前投票宣誓書兼請求書」に記入の上、持参してください。

## ●投票所への移動支援

入場券または投票所で受け取った無料券をバスの運転手に提示することで、選挙期間中に限りコミュニティバスが無料でご利用いただけます。

また、障害のある人や要介護1以上の介護認定を受けている人は、投票所への移動支援を受けられる場合があります。詳しくは、障害のある人は福祉課（☎24-8805）へ、要介護1以上の介護認定を受けている人は担当ケアマネジャーまたは高齢者支援課（☎24-8807）にご相談ください。

## ●お子様の投票所への入場について

18歳に満たない人でも、投票に来た人と一緒にあれば投票所に入ることができます。子どもたちが社会に興味を持つきっかけとして、ぜひお子様と一緒に乗り越えてください。

生活環境課 ☎24-8809



# 宝くじの助成金を活用しました

一般財団法人自治総合センターの宝くじ社会貢献広報事業の助成を受け、コミュニティ活動に必要な備品を整備しました。様々な活動に役立ててください。

## 城南コミュニティ

カラー複合機、引違い書庫、両開き書庫、ファイル書庫

## 栗熊コミュニティ

スクリーン、案内板、展示パネル、倉庫、椅子など

今なら

マイナンバーカードを使って申し込みすると



# 最大2万円分のマイナポイントがもらえる

マイナンバーカードの新規取得<sup>※1</sup>で

最大5000円分



健康保険証としての利用申し込み<sup>※3</sup>で

7500円分



公金受取口座の登録<sup>※3</sup>で

7500円分

市役所1階東側ロビーに、マイナポイントの申込手続き専用窓口を設置しています。スタッフがサポートしますので、安心してご利用ください。

- ※1 マイナンバーカードをすでに取得した人のうち、マイナポイント第1弾の未申込者も含みます。
- ※2 マイナポイントの申し込み後、選択したキャッシュレス決済サービスでチャージまたはお買い物をする必要があります。
- ※3 健康保険証としての利用申し込みや公金受取口座を登録した後、マイナポイントの申し込みをすると選択した決済サービスにポイントが付与されます。

●マイナンバーカードの申請期限：令和4年9月末

●マイナポイントの申込期限：令和5年2月末



マイナポイントの申込方法など詳しくは、こちらをご覧ください ▶▶▶

問い合わせ

マイナンバーカード申請・交付については市民課 ☎35-7211

マイナポイント事業については情報政策課 ☎35-7625

## 万全のセキュリティ対策



表面

マイナンバーを見られても他人は悪用できません

顔写真入りのため、対面での悪用は困難

裏面

ICチップ部分に、税や年金などのプライバシー性の高い個人情報は記録されません

◆紛失・盗難の場合は、**24時間365日体制で一時的利用停止可能**

マイナンバー総合フリーダイヤル(無料) ☎0120-95-0178

※英語・中国語・韓国語・スペイン語・ポルトガル語などにも対応

◆アプリごとに暗証番号を設定し、**一定回数間違えると機能ロック**

◆不正に情報を読み出そうとすると、**ICチップが壊れる仕組み**

## 市民課・税務課窓口でキャッシュレス決済開始

市民課 ☎24-8810  
税務課 ☎24-8804

8月1日から、市民課・税務課窓口で、住民票の写しなど各種証明書の手数料の支払いにクレジットカードや電子マネー、QRコードなどキャッシュレス決済が利用できるようになります。

詳しくは市ホームページをご覧ください。





## 令和4年度全国高等学校総合体育大会 がんばれ! 丸亀高校なぎなた部

7月23日に開幕した全国高等学校総合体育大会（通称インターハイ）のなぎなた競技に、丸亀高校なぎなた部が出場します。そこで、出場する選手たちに今大会にける思いなどを伺いました。

丸亀高校なぎなた部は、進学校ながら今年の新人大会や県総体の団体準優勝をはじめ、これまでに数々の優れた成績を収めています。しかしながら、四国大会では思うような結果が残せませんでした。3年生はインターハイが最後の大舞台。さらに今年、地元丸亀が試合会場ということもあり、これまで以上に力が入ります。部長の長尾さんは「1つでも多く勝ち、丸亀をPRしたい」と話し、成績だけでなく、自分たちの活躍で丸亀市を盛り上げようと意気込みます。

なぎなた競技は、防具を着け、定められた部位を互いに打突して勝負を競う「試合」と、防具を着けず、指定された形を2人一組で行い、その技を競う「演技」があります。今大会で、なぎなた部が出場するのは、「試合（団体）とペアによる「演技」です。

実はこのなぎなた競技、高校から始める人が多い一方で、同校なぎなた部も部員14人のうち、経験者は1人のみ。その唯一の経験者、西谷さん

は、部長の長尾さん、折角のチャンス、最後まであきらめず頑張りたい」と話す西谷さん。2年生ながら団体戦にも出場するなど、その活躍が期待されます。

大会直前となり、練習にも熱が入る部員たち。しかし、いまだ終息の兆しが見えない新型コロナウイルスの影響が、練習環境にも現れていると言います。「私たちが入学した頃からコロナが流行りだしました。練習前には検温をして、防具を着ける際もマスクを着用するようになりました」と、当時を振り返る長尾さん。それでも、限られた練習時間や場所の中で、部員が中心となって練習メニューを考え、技を磨いてきました。

新型コロナウイルス対策のため、会場で応援することはできませんが、丸亀を背負ってインターハイに挑む、大和撫子たちの活躍に期待しましょう。



演技に出場する西谷・長尾ペア

は、部長の長尾さんと組んで演技に出場します。「折角のチャンス、最後まであきらめず頑張りたい」と話す西谷さん。2年生ながら団体戦にも出場するなど、その活躍が期待されます。



インターハイに出場するメンバー。左から、西谷佳那子さん(2年)、村上花奈さん(3年)、長尾琴夏さん(3年)、福井和歌奈さん(3年)、滝口日向子さん(3年)、山下京香さん(3年)、前川友楽さん(3年)。

### 令和4年度全国高等学校総合体育大会

#### 躍動の青い力 四国総体2022

##### 市内開催競技のスケジュール

|          |                 |         |
|----------|-----------------|---------|
| バスケットボール | 7月27日(水)～29日(金) | 市民体育館   |
| バレーボール   | 8月3日(水)～7日(日)   | 市民体育館   |
| アーチェリー   | 8月8日(月)～10日(水)  | 県立丸亀競技場 |
| なぎなた     | 8月12日(金)～15日(月) | 市民体育館   |

※新型コロナウイルス対策のため、各会場では入場制限をしています。詳しくは公式ホームページまで。また、市運動公園周辺は混雑が予想されます。ご迷惑をおかけしますが、ご理解・ご協力をお願いします。

## 瀬戸内中讃定住自立圏ホームタウンDAY 四国アイランドリーグplus 後期公式戦



香川オリーブ  
ガイナース

VS



愛媛マンダリン  
パイレーツ

丸亀市・善通寺市・琴平町・多度津町・まんのう町の2市3町による地域交流イベントが今年も開催されます。来場者には抽選で、各自治体の特産品などをプレゼント。

ぜひお越しください。

- 日時：8月30日(火)  
午後1時試合開始（正午開場）
- 場所：レクザムボールパーク丸亀（金倉町）
- 問い合わせ：香川オリーブガイナース球団株式会社  
☎087-813-1466

## 女子サッカークリニック& 女子サッカー教室

参加無料



カマタマーレ讃岐アカデミーコーチが指導するサッカー教室です。サッカーに興味のある人、運動不足を解消したい人など、楽しく始めてみませんか。

|      | サッカークリニック                              |               | サッカー教室          |
|------|--|---------------|-----------------|
| 日時   | 8月27日(土)                               |               |                 |
|      | 午後6時半～7時半                              | 午後7時40分～8時40分 | 市ホームページでご確認ください |
| 場所   | レクザムボールパーク丸亀<br>屋内練習場                  |               |                 |
| 対象   | 就学前～<br>小学2年生                          | 中学生以上         | 小学3～6年生         |
| 申込方法 | 8月24日(水)までに、<br>スポーツ推進課(☎24-1392)へ申し込み |               |                 |

## 第67回 丸亀市民体育祭

市スポーツ協会 ☎24-6251

様々なスポーツ競技が市内で開催される丸亀市民体育祭。新型コロナウイルス対策を講じながら、8月下旬から10月上旬まで大会を実施します。

各競技の会場や日程など、同協会ホームページ



### 8月の試合日程

カマタマーレ讃岐



香川オリーブガイナース



試合日程など詳しくは、各ホームページへ

## 夏休み親子施設見学会 参加者募集

参加無料



夏休みを利用して、親子で公共施設を見学しませんか？

- 日時・場所：①8月18日(木) 午後1時半～4時半  
クリントピア丸亀⇒ポートルースまるがめ
- ②8月22日(月) 午前9時～11時半  
市役所・マルタス⇒北消防署
- 対象：市内在住の小学生と保護者
- 定員：各10組まで（申込順）
- 申し込み：8月1日(月)から12日(金)までに広聴広報課(☎24-8801)
- ※新型コロナウイルスの感染状況によって、中止する場合があります。

| 職 種               | 採用予定人数 |
|-------------------|--------|
| 行政事務(高校卒)         | 2人程度   |
| 行政事務(短大卒)         | 1人程度   |
| 保健師               | 3人程度   |
| 社会福祉士             | 1人程度   |
| 土木(高校卒)           | 1人程度   |
| 消防(高校卒)           | 1人程度   |
| 保育士・幼稚園教諭(A)      | 9人程度   |
| 保育士・幼稚園教諭(B)経験者対象 | 1人程度   |
| 調理員               | 1人程度   |
| 学芸員               | 1人程度   |

●受付期間 8月5日(金)~22日(月)  
 ●第一次試験日 9月18日(日)  
 ●「試験案内」は、市役所案内所、綾歌・飯山市民総合センター、ハローワーク丸亀で配布しています。受験資格など詳しくは、「試験案内」か市ホームページをご覧ください。  
 ※新型コロナウイルス感染症の影響で試験の日程などが変更になる場合は、市ホームページでお知らせします。

## 職員採用PR動画も公開しています

丸亀市役所を選んだ理由や、配属先での仕事内容を若手職員が動画で紹介しています。  
 詳しくはこちら→



## 中讃広域行政事務組合職員採用試験

中讃広域行政事務組合総務課 ☎58-5461

| 職 種       | 採用予定人数 | 年 齢              | 受験資格など  |
|-----------|--------|------------------|---|
| 行政事務(大学卒) | 若干名    | 平成5年4月2日以後に生まれた人 | 短期大学や高等専門学校を除く、大学を卒業した人(令和5年3月31日までに卒業見込みの人も含む)または同等の資格があると認める人 |

●受付期限 8月17日(水)  
 ●提出方法 受験申込書の中讃広域行政事務組合 総務課へ持参または郵送  
 ※「採用試験案内」や「受験申込書」などは、ホームページからダウンロードできます。また、同組合総務課でも配布しています。  
 試験内容など詳しくはこちら→



### 市長だより vol.13

#### スポーツでまちを元気に

先日、市内のペタンク大会に出席しました。日頃の練習を重ねているだけあって、参加された皆さんのチームワークは抜群で、きびきびと動く姿には元気を頂きました。その一方で、こまめな水分補給や休憩など、十分な暑さ対策をされていました。日差しの強い屋外で運動をする皆さんの体調がとてども気になりました。

現在、丸亀市総合運動公園の先代池北側多目的広場では、屋根付広場などの工事を進めています。雨の日や炎天下など、天候に左右されず、小さなお子さんからお年寄りまで、市民の皆さんが快適に運動を楽しめる環境を整備してまいります。

また、同公園にはスケートボードや3×3(スリー・エックス・スリー)のできるスペースの整備にも着手しています。将来、ここで練習した子どもたちがオリンピックをはじめ、世界の舞台で活躍する姿を心待ちにしています。

スポーツを通じた活動は、市民一人ひとりの体と心を元気にし、そしてまちの活性化にもつながっていきます。引き続き、スポーツで市民の皆さんが笑顔あふれる元気なまちづくりに取り組んでまいります。

※1チーム3人ずつで行うバスケットボールのこと。

市長 松永 恭二

## 自治基本条例講座 ② まちづくりの主役は市民の皆さんです!

秘書政策課 ☎24-8839

広報6月号では、丸亀市自治基本条例が市の憲法に位置付けられていることや、市政運営の基本原則など、条例の概要について紹介しました。今回は自治の仕組みに重要な市民の皆さんをはじめ、議会や市長などの役割についてご説明します。それぞれの役目を理解しながら、市が進める自治の仕組みについて確認してみましょう。

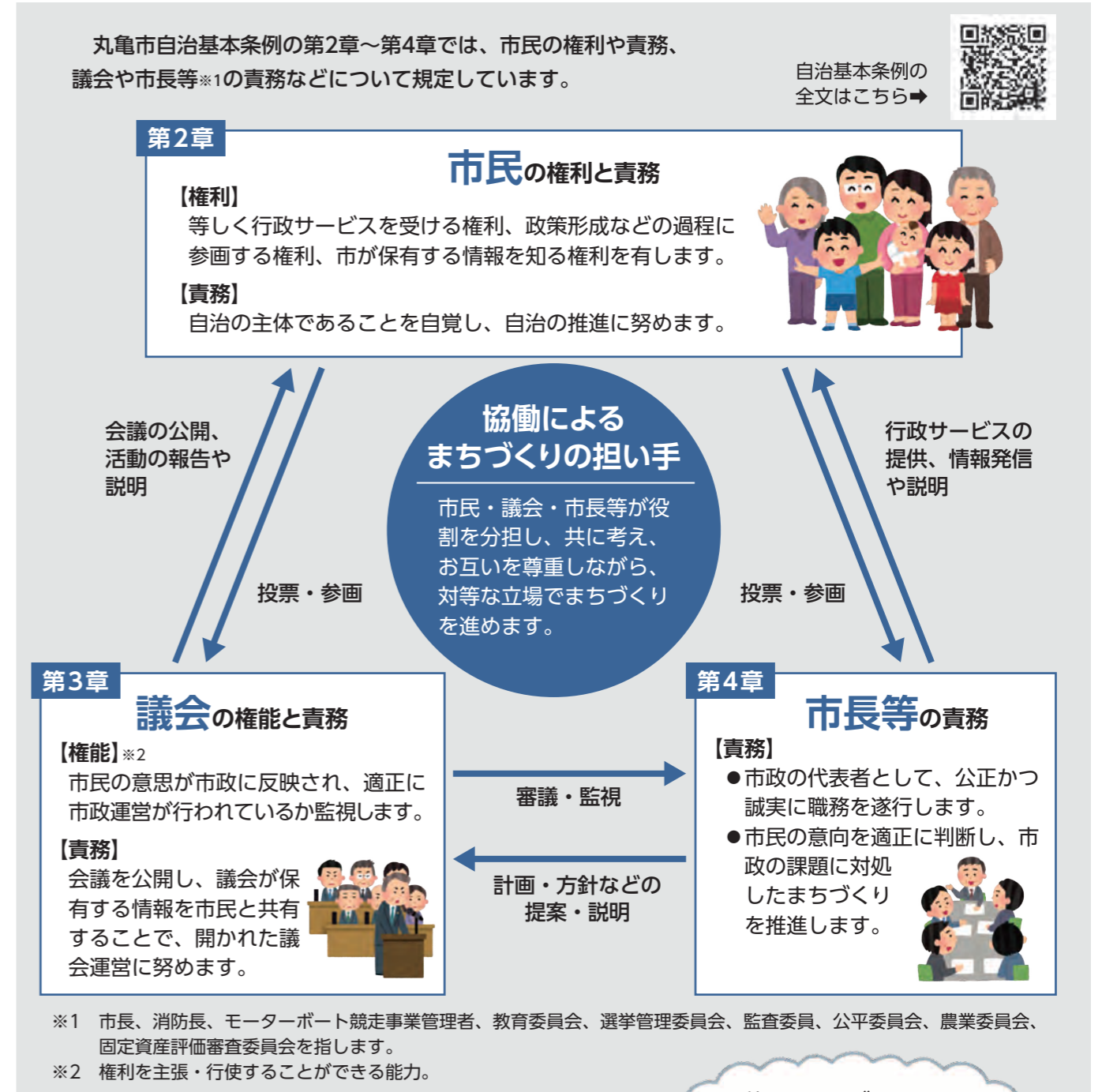

### あなたにできるまちづくりがあります!

- 広報紙やホームページなどで市の情報を入手する
- パブリックコメントや審議会などで意見を伝える
- 地域の子どもの登下校を見守り、まちの安全に携わる
- 資源回収や清掃活動に参加して、まちをきれいにする
- コミュニティ活動や地域の行事など、公益活動に参加する

他にもまちづくりにつながる活動がたくさんあります。できることから始めてみてください!

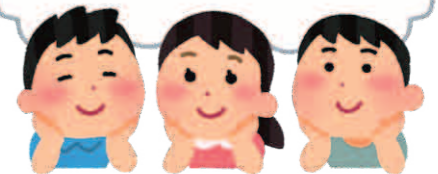

## 国民健康保険(国保)・後期高齢者医療保険加入者へ 手続きはお済みですか?

高額な医療費の  
窓口負担を  
軽減できます!

保 険 課  
☎24-8842

## 限度額適用(標準負担額減額)認定証の交付

交付希望者は、被保険者証、マイナンバーカードまたはマイナンバー通知カード(世帯主と減額対象者)を持参し、保険課、綾歌・飯山市民総合センターで申請してください。

なお、国保加入者は現在利用中の人、更新手続きが必要ですので、有効期限を確認してください。

### 限度額適用(標準負担額減額)認定証とは?

医療機関にかかるとき、提示すると同一の医療機関の支払額が「自己負担限度額」までとなり、高額な医療費を一時的に立て替える必要がなくなります。

### ■認定要件

#### ●70歳未満の人(国保税の滞納がない世帯のみ)

| 所得区分<br>【総所得金額等一基礎控除】 | 自己負担限度額(月額) 3回目まで          | ★4回目以降  | 入院時の食事代<br>(1食あたり) |
|-----------------------|----------------------------|---------|--------------------|
| 901万円超                | 25万2600円+(医療費-84万2000円)×1% | 14万100円 | 460円 *1            |
| 600万円超~901万円以下        | 16万7400円+(医療費-55万8000円)×1% | 9万3000円 |                    |
| 210万円超~600万円以下        | 8万1000円+(医療費-26万7000円)×1%  | 4万4400円 |                    |
| 210万円以下               | 5万7600円                    | 4万4400円 |                    |
| 住民税<br>非課税<br>世帯      | 90日以内の入院                   | 2万4600円 | 210円               |
|                       | 90日を超える入院 *2               |         | 160円               |

★過去1年以内に、同じ世帯で高額療養費の支給が4回以上あった場合の4回目以降の限度額

※1:指定難病患者など一部の人や、療養病床に入院している人は、食事代の負担額などが左記の表と異なります。

※2:改めて申請が必要になります(被保険者証、現在の認定証、入院日数が確認できるものが必要です)。

※3:8月~翌年7月の年間限度額は14万4000円です。

#### ●70歳以上の人(70歳以上75歳未満の国保加入者と後期高齢者医療加入者)

(現役並み所得者のうち現役Ⅰ、Ⅱに該当する人または住民税非課税世帯)

| 所得区分               | 自己負担限度額(月額) 3回目まで    |              | ★4回目以降                     | 入院時の食事代<br>(1食あたり) | 認定証交付<br>(○:可能・×:不可) |   |
|--------------------|----------------------|--------------|----------------------------|--------------------|----------------------|---|
|                    | 外来(個人)               | 外来+入院(世帯)    |                            |                    |                      |   |
| 住民税課税世帯<br>現役並み所得者 | 現役Ⅲ<br>(課税所得690万円以上) |              | 25万2600円+(医療費-84万2000円)×1% | 14万100円            | ×                    |   |
|                    | 現役Ⅱ<br>(課税所得380万円以上) |              | 16万7400円+(医療費-55万8000円)×1% | 9万3000円            | ○                    |   |
|                    | 現役Ⅰ<br>(課税所得145万円以上) |              | 8万1000円+(医療費-26万7000円)×1%  | 4万4400円            | ○                    |   |
|                    | 一 般                  |              | 1万8000円 *3                 | 5万7600円            | 4万4400円              | × |
| 住民税非課税世帯           | 区分Ⅱ                  | 90日以内の入院     | 8000円                      | 2万4600円            | 210円                 | ○ |
|                    |                      | 90日を超える入院 *2 |                            | 160円               | ○                    |   |
|                    | 区分Ⅰ                  |              | 1万5000円                    | 100円               | ○                    |   |

## 児童扶養手当・特別児童扶養手当を受給している人へ

## 現況届・所得状況届の提出をお忘れなく!

子育て支援課  
☎24-8808

現在、各手当を受給している人は引き続き受給資格があるかどうかを審査するために、現況届などの提出が必要です。期限までに提出がない場合は、以降の手当を受けることができません。該当する人には必要書類を7月下旬に送付します。

●提出期間 児童扶養手当の現況届 8月3日(水)~12日(金) ※土・日曜、祝日を除く

特別児童扶養手当の所得状況届 8月15日(月)・16日(火)

●提出場所 市役所2階会議室203、綾歌市民総合センター、飯山市民総合センター、いずれかの窓口、通知書と必要書類を持参して手続きを行ってください。

※上記日程で都合がつかない場合は、8月31日(水)までに必ず提出をお願いします(土・日曜、祝日を除く)。



## 大切な人や自分を守るために

## 新型コロナワクチン接種をご検討ください

健康課 ☎24-8806

8月21日(日)に飯山総合保健福祉センターで、3・4回目接種を対象とした集団接種を行います。3・4回目接種に必要な書類(接種券付予診票)は、対象期間にあわせて発送します。また、12歳からの若い世代を対象とした3回目接種を、日曜日に医療機関で実施します。詳しくは市のホームページをご確認ください。

- 3回目接種対象 2回目接種から、5か月が経過した12歳以上の人
- 4回目接種対象 3回目接種から、5か月が経過した「①60歳以上の人」、もしくは「②18歳以上で基礎疾患を有する人、その他重症化リスクが高いと医師が認める人」  
②に該当する人は、事前登録(市ホームページでも登録可)をこちらから→
- ※4回目接種対象は国の方針により、変更する場合があります。最新の情報は市ホームページなどをご確認ください。
- 予約専用ダイヤル 丸亀市新型コロナワクチン接種コールセンター ☎21-2081(午前8時半~午後5時、土・日曜、祝日も対応)



登録専用  
フォーム

※1・2回目接種は、医療機関で実施します。新型コロナワクチン接種は、令和4年9月30日までの予定です。

## 8月1日(月)予約開始

県健康福祉総務課 ☎087-832-3261

## 休日に乳がん検診(マンモグラフィ)が受けられます

- 受付期限 原則、検診日の1週間前まで(先着順)
- 対象 市内在住の40歳以上の女性(対象者には5月下旬に受診券を送付済)
- 料金 【医療機関】1000円【検診車】800円 ※受診券に「クーポン年齢のため無料」と記載された人はいずれも無料
- 持参物 受診券、保険証

### ●協力医療機関での検診

| 日 時                     | 場所・予約先                   |
|-------------------------|--------------------------|
| 10月16日(日)<br>午前8時半~正午   | まるがめ医療センター<br>(☎24-8300) |
| 10月23日(日)<br>午前8時半~11時半 | 香川労災病院<br>(☎23-3111)     |

### ●検診車での検診 ※子宮頸がん検診も受けられます(700円)

| 日 時                                  | 場 所  |
|--------------------------------------|--|
| 10月15日(土)<br>午前9時半~11時半、<br>午後1時~2時半 | 坂出市役所(坂出市室町)<br>●予約先<br>香川県総合健診協会<br>(☎087-881-6309) |

## 救急車の 利用は 適正に

防災課 ☎25-4005

近年、救急車の出動件数は増加していますが、その中には緊急性・必要性のない利用も増えています。

救急車など救急医療には限りがあります。本当に救護が必要な人のために、救急車は適正にご利用ください。



### こんなときは迷わず119番!

- 激しい胸の痛み
- 突然の頭痛
- 意識がない
- 交通事故など、強い衝撃を受けた

## 普通救命講習を開催します

毎年9月9日は「救急の日」。また、この日を含む1週間は「救急医療週間」です。救急医療や救急業務への正しい理解と認識を深めてもらうため、市消防本部では、救急の日に普通救命講習を開催しています。個人として受講できる唯一の機会ですので、ぜひご参加ください。

●日時 9月9日(金) 午後1時半~4時半

●場所 消防本部 5階大会議室

●対象 市内在住、通勤、通学の人優先

●定員 15人

●申し込み 8月31日(水)

午後5時までに防災課

(☎25-4005)

※新型コロナの影響で中止になる場合あり

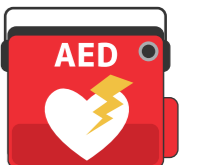

6月18日



## 本島で57年ぶりの「瀬戸の花嫁」

この日、白無垢姿の「瀬戸の花嫁」が岡山県倉敷市からチャーター便に乗って、本島へ嫁ぎました。花婿と花嫁は、島内にある正覚院で副住職を務める三好祥晃さんと、倉敷市出身の小幡真季世さん。港では、たくさんの島の人たちが祝福を受けた後、同院で仏前式を執り行いました。

6月22日



矢野 壘さん(綾歌中3年)、小原健跳さん(飯山中3年)

## 全国の舞台へ 地元選手らが表敬訪問

8月14日から東京で開催される「第15回全日本中学野球選手権ジャイアンツカップ大会」に出場する、高松庵治ヤングストーンズの選手が市長と議長を表敬訪問しました。キャプテンの矢野さんは、「出場するチームはぼくたちよりレベルが高いので、チャレンジ精神を忘れずに挑みたい」と熱い思いを語ってくれました。

6月23日



## 通町商店街でシャッターアートイベント開催

フードバンク事業を手掛けるNPO「子どもたちの未来を応援するオアシス丸亀」のテナントで、シャッターアートイベントが開催されました。これは、子どもたちに商店街やフードバンクに関心を持ってもらおうと、同団体を支援する有志らが企画。参加した市内の小中学生らは、思い思いの色使いでシャッターアートを完成させました。

6月24日



## ハートJBCの選手らがバド全国大会へ

7月下旬に開催の「若葉カップ全国小学生バドミントン大会(京都)」に出場する、ハートJBCの選手らが、市役所を訪れました。各選手が熱い意気込みを話さず、キャプテンの渡邊夏希さん(城南小6年)は、「全国大会でもチーム一丸となって、粘り強い精神でプレーをしたい」と力強く応えました。

7月7日



## 高校生と一緒にひまわり迷路を探検

飯山高校の農場で、しおや保育所の子どもたちがひまわり迷路を体験しました。新型コロナの影響で高校生との交流は3年ぶり。子どもたちは1万本のひまわりが揺れる迷路を高校生と手をつないで、仲良く歩きました。迷路をゴールした子どもたちは、「一緒に迷路をまわるのがおもしろかった」とうれしそうに話しました。

7月11日



## 子どもの命を守る、ライフジャケットを寄贈

県教育委員会を通じて、ジブラルタ生命保険株式会社から市教育委員会に、子供用ライフジャケット38着が寄贈されました。贈られたライフジャケットは、正しい着用方法やその効果を子どもたちに学んでもらうため、水泳の授業などで活用します。

# あの美しい石垣をもう一度 44

文化財保存活用課  
☎22-6278

## 三の丸南面石垣の解体調査を行っています



三の丸西面石垣  
三の丸南面石垣

現在、石垣復旧工事では三の丸南面石垣の解体調査を行っています。三の丸石垣は崩落によりその大部分が失われたため、一部の解体調査にはなりますが、復旧する石垣の構造が確認できる貴重な機会となります。

解体する三の丸南面石垣の特徴は、石材の形が整っていて、石垣1段ごとの(横方向の)目地がきれいな一直線となり、几帳面な人が積んだのかなといった印象を受けます。一方で三の丸西面石垣を見てみると、石材の形が不揃いで、目地がうねうねとしながら一直線とならず、南面石垣とは対照的です。



三の丸西面石垣



三の丸南面石垣

同じ三の丸石垣ですが、西側と南側で違いがあるのはなぜでしょうか？石垣を積んだ人の性格でしょうか？石垣を積んだ時期の違いでしょうか？……など様々な可能性が考えられますが、これまでの調査の結果、三の丸南面石垣は江戸時代に積み直されていることがわかっており、その結果がこの特徴の違いに表れていると考えられます。

これから解体調査が進めば、また新たな発見があるかもしれません。

## 丸亀城石垣の刻印を探そう!

- 日 時：8月7日(日) 午前9時～11時半(雨天中止)
- 集合場所：丸亀城(大手一の門前)
- 対象：市内の小・中学生  
※小学生以下は保護者同伴
- 定 員：30人(申込順)
- 料 金：無料
- 申 込 先：文化財観光案内会事務局  
(文化財保存活用課内) ☎22-6278

## ご支援ありがとうございます

寄附金・募金の状況は下記のとおりです。(7月7日現在)

総額 4億4875万2096円

- 「がんばれ!丸亀城応援募金」募金箱 12,067,919円
- 「がんばれ丸亀城支援金」718件(専用口座振込) 67,529,531円
- 丸亀市ふるさと納税「丸亀城を守り後世に残す事業」「日本一の高さを誇る丸亀城石垣を修復する事業」 152,965,393円
- 企業・団体・個人などからの寄附(6月9日～7月7日)  
【団体】
- Marugame Isigaki Supporter's 80,238円

## SDGsについて考えよう

～Goal3:すべての人に健康と福祉を～



秘書政策課 ☎24-8839

世界には医療や福祉の体制が整っていない国があり、十分なサービスが受けられない結果、病気で救えるはずの命が失われている現状があります。

一方、日本では、高齢化の進行に伴う医療費負担の増加や、それを支える働く世代の減少により、現在の医療や保険制度を維持できなくなるという懸念が生じています。

誰もが心身共に健やかに暮らし続けられるよう、市では食事や運動など、様々な側面からライフステージに応じた健康づくりを推進することで、健康寿命の延伸や医療費の適正化に取り組んでいます。

### 身近なSDGs — 私たちが取り組めること —

#### ■自身の生活習慣を見直す

将来世代が不安のない持続可能な医療・福祉体制を維持するために、一人ひとりが自分の健康を意識した生活習慣の改善に取り組みましょう。

## 生ごみ処理機などの購入費用を補助します

クリーン課 ☎58-7453

生ごみ処理機や生ごみ処理容器、ダンボールコンポストなどを購入した人に、費用の一部を補助します。



- 対象 ①～④全てに該当する人
  - ①市内に住所があり、居住している
  - ②市税を滞納していない
  - ③購入した生ごみ処理機などを適正に管理できる
  - ④一定期間、この補助金の交付を受けていない
- 申請窓口 クリーンセンター丸亀(川西町)、生活環境課(市役所3階)、飯山・綾歌市民総合センター、本島・広島市民センター

補助金額や申請方法など詳しくは、市ホームページをご覧ください。クリーン課までお問い合わせください。



市ホームページ

## 地域密着型サービスの事業者を募集します

高齢者支援課 ☎24-8807

高齢者が住み慣れた地域で安心して暮らしていけるように、下記の「地域密着型サービス」を運営する事業者を募集します。

- 募集事業(事業所数) 小規模多機能型居宅介護(1か所)
- 事業開始時期 原則として、令和5年度末までに事業を開始
- 応募方法 8月1日(月)～9月30日(金)(土・日曜、祝日を除く)
  - 午前9時～午後5時に、必要書類を高齢者支援課に直接持参。
  - 詳しくは、市のホームページに掲載する募集要項をご確認ください。



## 9月はアルツハイマー月間です 認知症への理解を深めましょう

認知症になっても安心して暮らせる地域となるよう、市では「認知症への理解を深める」取り組みとして、講演会とシルバー交番員(認知症に特化したボランティア)養成講座を開催します。

|      | 市民公開講座(在宅医療介護連携事業)   | シルバー交番員養成講座(全3回)                            |
|------|--|---|
| 日時   | 9月3日(土) 午後1時半～3時半  | ①左記講座 ②9月16日(金) ③9月30日(金) 午後1時半～3時          |
| 場所   | マルタス1階多目的ホール1・2  | マルタス1階多目的ホール1                               |
| 対象   | 市内在住の人   | 市内在住で、認知症サポーター養成講座を受講した人                    |
| 定員   | 100人(先着順)  | 20人(先着順)                                    |
| 内容   | 老いに沿う～認知症を病気にしない暮らし方～<br>講師：宅老所よりあい代表 村瀬 孝生さん                          | ①左記講座<br>②コミュニケーション技術を身に付けよう<br>③地域での活動を知ろう |
| 申し込み | 8月26日(金)までに、地域包括支援センター(☎24-8933) <span style="float:right">参加無料</span> |   |

## 狂犬病予防接種の注射済票はお持ちですか

生活環境課 ☎24-8809

狂犬病予防注射だけを済ませて、注射済票の交付手続きをしていない人が増加しています。

市の集団注射や香川県獣医師会指定動物病院で狂犬病予防注射を受けると、注射済票が交付されますが、それ以外で注射を受けた場合は交付されません。予防注射を済ませても注射済票の交付を受けていない場合は、法律で義務付けられた手続きが完了していませんので、まだの方は交付手続きをお願いします。

また、犬の登録、死亡届や変更届などがまだの方もこの機会をお願いします。



注射済票  
(令和4年度は黄色)

- 窓 口：生活環境課、飯山・綾歌市民総合センター(新規登録は動物病院でも可能)
- 持参物：狂犬病予防注射済票(紙)
- 手数料：狂犬病予防注射済票の交付：550円(犬の登録手続きも希望する場合、別途3000円)



鑑札と注射済票の交付は法律で義務付けられています。迷子札代わりにもなりますので、首輪などに装着してください。

※7月末までに注射済票をお持ちではない飼い主には、狂犬病予防注射の案内ハガキを再度送付します(9月下旬発送予定)。

## このバンダナを身につけている人がいたら配慮をお願いします

福祉課 ☎24-8805

聴覚などに障がいがある人と手話通訳者に、災害用バンダナを配布しました。このバンダナを災害時などに身につけることで、聴覚に障がいがあることや、手話・筆談のコミュニケーションが必要であることを周囲に知らせて、支援や配慮を受けやすくします。

また、手話ができる人が身につけて、支援を必要とする人に手話ができることを知らせることができます。



着用例

## 手話を学ぼう

福祉課 ☎24-8805

日常で使える手話をご紹介します。皆さんも簡単な手話から覚えてみませんか？

### 待ってください

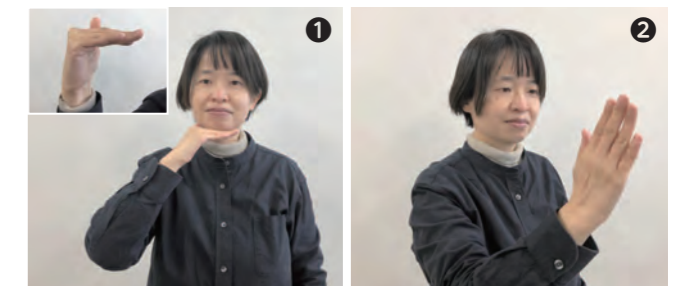

右手(左手)の5本の指を曲げて、写真のように顎につけます。

体の前で右手(左手)の掌を伸ばしておじきする。

※手話表現上、右手・左手の決まりはありません。

### 動画でも学ぼう!

YouTubeで手話動画を公開しています。実際の動きを見て手話を学ぶことができますので、参考にしてください。



(協力：中讃聴覚障害者協会)



取 組 募 集

働く女性が活躍する職場づくりに取り組む企業などを表彰  
第3回女性活躍実践アイデア企業顕彰

働く(働こうとする)女性が活躍できる職場環境の整備を促進するため、女性活躍(男性の家庭参加を含む)を視野に入れた企業経営を行っている事業所を、今年も顕彰します。

●応募資格

瀬戸内中讃定住自立圏域内(丸亀市、善通寺市、琴平町、多度津町、まんのう町)に主たる事業所を有する企業など(国、地方公共団体から、一定以上の出資または補助金を受けている法人を除く)

●表彰・副賞

- 女性活躍実践アイデア大賞 1件(副賞10万円)
- 女性活躍実践アイデア奨励賞 3件(副賞5万円)

応募期間  
7月26日(火)~9月30日(金)  
(当日消印有効)



●応募方法

所定の様式に必要事項を記入し、下記まで提出(メール、郵送、ファクス可)。  
応募用紙や昨年度の受賞企業の取り組みなど、詳しくは、市ホームページをご覧ください。

●応募・問い合わせ先 〒763-8501(住所記載不要)瀬戸内中讃定住自立圏女性活躍推進協議会事務局(人権課男女共同参画室) ☎24-8823 FAX 24-8874 E-mail: danjo@city.marugame.lg.jp

令和3年度受賞企業



❖女性活躍実践アイデア大賞❖

株式会社コスモ不動産(丸亀市)

❖女性活躍実践アイデア奨励賞❖

株式会社いわま黒板製作所(善通寺市)、  
合同会社 琴里(まんのう町)、  
四国計測工業株式会社(多度津町)

丸亀市女性議会 参加者募集!

市では、誰もが生き生きと幸せに暮らせるまちづくりを目指しています。そこで、女性の視点から市政に対する意見や疑問を直接発言していただくため、「丸亀市女性議会」を開催します。この機会に本物の議場であなたの意見を発言してみませんか?

●開催予定日 11月19日(土) 午後1時半~4時半  
(終了時間は予定)

●場 所 市役所5階 議場

●募集人数 10人程度(応募多数の場合は抽選予定)

●応募資格 市内在住・在勤・在学の18歳以上の女性

●応募方法 応募用紙に必要事項を記入し、下記まで提出(メール、郵送、ファクス可)

●応募・問い合わせ先 〒763-8501(住所記載不要)丸亀市総務部人権課男女共同参画室  
☎24-8823 FAX 24-8874 E-mail: danjo@city.marugame.lg.jp

応募期限  
8月19日(金)  
(当日消印有効)



▲詳しくは  
市ホームページ

戸籍謄本などの不正取得から  
自分の身を守ろう

人権課  
☎24-8811

行政書士、司法書士、弁護士などは、職務上の必要性から本人の承諾なしに、戸籍謄本や住民票を取得することができます。これを利用し、不正取得する事案が全国で発生しています。

登録型本人通知制度をご存知ですか?

登録することで、第三者が戸籍謄本などを取得した場合、通知を受け取ることができる制度です。詳しくは、今月号の折り込みチラシをご覧ください。個人情報の交付事実を知ることが、自分を守ることにつながります。そのためにも、登録型本人通知制度に登録しましょう。



2021年、探偵からの依頼を受け、栃木県の行政書士が約3500件の不正取得。香川県でも取得されました。2011年にも同様の事件が発生しています。

人権セミナー  
同和問題への理解を深める

住んでいる場所や生まれた場所などで差別することは、決して許されることではありません。

セミナーを通して、同和問題に対する正しい理解と認識を深めましょう。

講師: 平田 貴久さん  
(丸亀市人権・同和教育指導員)

●日時・場所:

9月5日(月)、6日(火)

金山文化センター(川西町南)

9月15日(木)、16日(金)

二軒茶屋総合センター(土器町東)

※時間はいずれも午後1時半~3時

●定員: 各25人(申込順)

●対象: 市内在住・在勤・在学

●内容: DVD視聴後、講師が同和問題についてお話しします。

●申し込み: 8月26日(金)までに丸亀市人権・同和教育研究協議会事務局(人権課内)  
☎24-8811にお申し込みください。



ホットコラム

知らないことまで知ってしまうのでは?

8月5日~11日は、「わたしたちの同和問題週間」です。この機会に、家族で同和問題について考えてみてはいかがでしょうか。  
同和問題の研修後、次のような感想をいただくことがあります。「同和問題についての教育や啓発をすることで、知らないでいいことまで知ってしまう。教育や啓発をしないことが、差別解消につながるのではないか」。確かに、全ての人が完全にそれとすることができれば、部落差別は時間の経過とともに、なくなると思えます。しかし、多くの人の意識の中には、いまだに「部落の人々はこわい」というイメージがあります。  
このような状況の中で、そつとしておいても、結婚など身近に同和問題にかかわることが生じると、マイナスの情報が語り

明治時代には「部落の人々はこわい」というイメージはなかったのです。部落差別に対し、部落の人々は人口の97%の部落外の人々に抗議をするため、全国水平社(大正11年)を創立。差別発言者のもとに集団で押しかけ、謝罪要求する運動を展開しました。それを機に、「部落の人は集団でやってくる。こわい」というイメージが広がりました。差別がなければ、こわいというイメージも生まれませんでした。

継がれ、部落差別を再生産していくと考えられます。この悪循環を断ち切るためには、教育や啓発のなかで、同和問題についての正しい認識を身につけていくことが大切だと考えます。知らないでいいことを知ったと感じる教育や啓発には、改善する余地があります。

人権課 ☎24・8811

休日当番医

|        |   |                                  |
|--------|---|----------------------------------|
| 7日(日)  | 内 小山クリニック<br>国 竹内耳鼻咽喉科医院<br>外 岡しげのぶ医院         | ☎58-4976<br>☎28-1187<br>☎86-6355 |
| 11日(祝) | 内 にししょう小児科内科医院<br>函 内津森クリニック<br>整 竹川整形外科クリニック | ☎21-1515<br>☎21-1212<br>☎98-2600 |
| 14日(日) | 内 篠原記念病院<br>医 はら皮フ科                           | ☎23-2205<br>☎28-1611             |
| 21日(日) | 内 おおつか内科医院<br>眼 しょうじ眼科医院                      | ☎22-3667<br>☎58-2233             |
| 28日(日) | 内 丸亀林病院<br>整 丸亀整形外科とだにクリニック<br>内 小林医院         | ☎22-8181<br>☎23-2300<br>☎86-3038 |

【歯科】 診療時間 午前9時～正午

|        |            |          |
|--------|------------|----------|
| 7日(日)  | 川西歯科医院     | ☎98-6777 |
| 14日(日) | キタ歯科医院     | ☎98-6183 |
| 21日(日) | 黒田歯科医院     | ☎21-2881 |
| 28日(日) | げんき歯科・矯正歯科 | ☎85-8088 |

《夜間の救急電話相談》  
午後7時～翌朝8時  
発熱など急病のときの対応について、看護師が電話で相談に応じます。  
一般：☎#7899 か ☎087-812-1055  
小児：☎#8000 か ☎087-823-1588

当番医は変更することがあります。新聞や「医療ネットさめき」などで確認してください。



健康行事

(健康課 ☎24-8806)

●こころの健康相談 要予約

|        |     |         |
|--------|-----|---------|
| 22日(月) | 市役所 | 午後2時～4時 |
|--------|-----|---------|

●栄養相談 要予約

|        |            |           |
|--------|------------|-----------|
| 1日(月)  | 市役所        | 午後1時半～3時半 |
| 15日(月) | 綾歌保健福祉センター |           |

●理学療法士による相談

|        |              |            |
|--------|--------------|------------|
| 10日(水) | 飯山総合保健福祉センター | 午前9時半～11時半 |
|--------|--------------|------------|

●歩行プール夜間説明日 前日午前中までに要予約

|           |              |         |
|-----------|--------------|---------|
| 9日(火) 男性  | 飯山総合保健福祉センター | 午後6時～7時 |
| 19日(金) 女性 |              |         |

●すこやか体操教室(膝痛について)

|        |          |            |
|--------|----------|------------|
| 24日(水) | ひまわりセンター | 午前10時～11時半 |
|--------|----------|------------|

子ども健康行事

(健康課 ☎24-8806)

●マイナス1歳から始まる子育て講座 要予約  
予約受付：8月8日(月)～18日(木)

|        |          |                          |
|--------|----------|--------------------------|
| 21日(日) | ひまわりセンター | ①午前9時半～10時半<br>②午前11時～正午 |
|--------|----------|--------------------------|

●離乳食講習 要予約

|        |          |           |
|--------|----------|-----------|
| 19日(金) | ひまわりセンター | 午前10時～11時 |
|--------|----------|-----------|

●1歳6か月児健康診査

|        |          |           |
|--------|----------|-----------|
| 4日(木)  | ひまわりセンター | 午後1時半～2時半 |
| 18日(木) |          |           |
| 25日(木) |          |           |

●3歳児健康診査

|        |            |           |
|--------|------------|-----------|
| 3日(水)  | 綾歌保健福祉センター | 午後1時半～2時半 |
| 17日(水) | ひまわりセンター   |           |
| 24日(水) |            |           |

※3か月児・1歳6か月児・3歳児健康診査の対象者には、個別に案内します。

暮らしの相談

●人権相談  
法務局 丸亀支局 ☎23-0228・人権課 ☎24-8811

|        |              |               |
|--------|--------------|---------------|
| 月～金曜   | 法務局 丸亀支局     | 午前8時半～午後5時15分 |
| 10日(水) | 市役所(4階相談室16) | 午前10時～午後3時    |

●行政相談 (広聴広報課 ☎35-8891)

|       |   |          |
|-------|---|----------|
| 1日(月) | 市役所(1階相談室1)<br>綾歌市民総合センター<br>飯山市民総合センター | 午前10時～正午 |
|-------|---|----------|

●行政書士相談 (県行政書士会 ☎087-866-1121) 予約可

|        |             |         |
|--------|-------------|---------|
| 18日(木) | 市役所(1階相談室1) | 午前9時～正午 |
|--------|-------------|---------|

●不動産無料相談  
(公社)香川県宅地建物取引業協会 ☎087-823-2300

|        |             |          |
|--------|-------------|----------|
| 5日(金)  | 市役所(1階相談室1) | 午後1時～3時半 |
| 19日(金) |             |          |

※19日(金)は弁護士が同席します。

●定例農家相談 (農業委員会 ☎24-8826) 予約可

|        |              |          |
|--------|--------------|----------|
| 5日(金)  | 市役所(3階農業委員会) | 午前9時～11時 |
| 10日(水) | 綾歌市民総合センター   |          |
| 29日(月) | 飯山市民総合センター   |          |

●身体障がい者相談員による相談 (福祉課 ☎24-8805) 要予約

|        |            |          |
|--------|------------|----------|
| 18日(木) | 飯山市民総合センター | 午前10時～正午 |
|--------|------------|----------|

●発達障がい児個別相談(ま～る)  
(丸亀市発達障害児支援相談窓口「ほっぺ」 ☎85-6613) 要予約

|        |          |         |
|--------|----------|---------|
| 1日(月)  | ひまわりセンター | 午前9時～正午 |
| 29日(月) |          |         |

●障がい者(児)相談会 (福祉課 ☎24-8805) 要予約

|        |     |            |
|--------|-----|------------|
| 18日(木) | 市役所 | 午前9時半～11時半 |
|--------|-----|------------|

●子育て支援総合相談窓口(まる育サポート～あだあじお～)  
(あだあじお専用ダイヤル ☎85-8810)

|      |             |                                 |
|------|-------------|---------------------------------|
| 月～金曜 | ひまわりセンター 3階 | 午前9時～正午、午後1時～4時<br>※第3水曜は午後6時まで |
|------|-------------|---------------------------------|

●中西讃マルタス常設サテライト(無料経営相談所)  
(香川県よろず支援拠点 ☎087-868-6090) 要予約

|      |        |            |
|------|--------|------------|
| 月～水曜 | マルタス1階 | 午前9時半～午後5時 |
|------|--------|------------|

●弁護士無料法律相談  
(社会福祉協議会 ☎22-4976) 要予約

|        |              |               |
|--------|--------------|---------------|
| 6日(土)  | ひまわりセンター     | 午前9時～午後0時20分  |
| 17日(水) | ひまわりセンター     | 午後1時20分～4時40分 |
| 18日(木) | 綾歌保健福祉センター   |               |
| 24日(水) | 飯山総合保健福祉センター |               |

●成年後見制度専門職相談  
(社会福祉協議会 後見センターまるがめ ☎22-4976) 要予約

|        |          |         |
|--------|----------|---------|
| 16日(火) | ひまわりセンター | 午後1時～3時 |
|--------|----------|---------|

●空き家相談  
(都市計画課 ☎35-7613) 要予約 受付(先着順)

|              |     |           |
|--------------|-----|-----------|
| 26日(金)       | 市役所 | 午前9時～午後4時 |
| 5日(金)～25日(木) |     |           |

●交通事故巡回相談(広聴広報課 ☎35-8891) 要予約 受付(先着順)

|        |             |          |
|--------|-------------|----------|
| 24日(水) | 市役所(1階相談室1) | 午前10時～正午 |
| 23日(火) |             | 午後5時まで   |

●無料税務相談 (四国税理士会丸亀支部 ☎22-0041、  
予約受付：午前10時～午後4時) 要予約  
(マルタス ☎24-8877) 要予約

|               |                               |         |
|---------------|-------------------------------|---------|
| 1日(月)         | 四国税理士会丸亀支部                    | 午後1時～4時 |
| 22日(月)、29日(月) | (丸亀商工会議所会館1階)                 | 午後1時～3時 |
| 8日(月)         | マルタス1階<br>※オープンスペースでの相談になります。 |         |

|                       | 相談日(祝日を除く) | 相談場所       | 時間                  |
|-----------------------|------------|------------|---------------------|
| 市民相談<br>(電話相談不可)      | 月～木曜、第5金曜  | 市役所(1階)    | 午前9時～正午・<br>午後1時～4時 |
|                       | 第1・3金曜     | 綾歌市民総合センター |                     |
|                       | 第2・4金曜     | 飯山市民総合センター |                     |
| 問い合わせは、広聴広報課 ☎35-8891 |            |            |                     |

- その他の相談
- 少年相談(平日) = 少年育成センター ☎0120-734970
  - 家庭児童相談・女性相談(平日) = 市の家庭児童相談室 ☎23-2201
  - 母子・父子自立支援相談(平日) = 子育て支援課 ☎24-8808
  - ボランティア相談(平日) = 丸亀市社会福祉協議会 ☎22-5700
  - 性的少数者に関する相談(平日) = 人権課 ☎24-8811

資料館だより ☎22-5366

企画展 開館50周年記念  
資料館50年のあゆみ

時間：9月4日(日)まで  
午前9時半～午後4時半  
場所：1階企画展示室  
料金：無料

【展示担当者によるギャラリートーク】  
●日時：8月7日(日) 午後1時半～  
●場所：1階企画展示室 ※申し込み不要

休館日：8月1日(月)、8日(月)、15日(月)、22日(月)、29日(月)

BOAT RACE まるがめ

まるがめポート 検索

BOATRACE まるがめホームページ  
www.marugameboat.jp

|            |   |   |   |   |   |   |   |   |   |    |    |    |    |    |    |    |    |    |    |    |    |    |    |    |    |    |    |    |    |    |    |  |
|------------|---|---|---|---|---|---|---|---|---|----|----|----|----|----|----|----|----|----|----|----|----|----|----|----|----|----|----|----|----|----|----|--|
| 8月         | 1 | 2 | 3 | 4 | 5 | 6 | 7 | 8 | 9 | 10 | 11 | 12 | 13 | 14 | 15 | 16 | 17 | 18 | 19 | 20 | 21 | 22 | 23 | 24 | 25 | 26 | 27 | 28 | 29 | 30 | 31 |  |
| 丸亀開催(ナイター) |   |   |   |   |   |   |   |   |   |    |    |    |    |    |    |    |    |    |    |    |    |    |    |    |    |    |    |    |    |    |    |  |
| モータース      |   |   |   |   |   |   |   |   |   |    |    |    |    |    |    |    |    |    |    |    |    |    |    |    |    |    |    |    |    |    |    |  |
| デイ         |   |   |   |   |   |   |   |   |   |    |    |    |    |    |    |    |    |    |    |    |    |    |    |    |    |    |    |    |    |    |    |  |
| ナイター       |   |   |   |   |   |   |   |   |   |    |    |    |    |    |    |    |    |    |    |    |    |    |    |    |    |    |    |    |    |    |    |  |

※赤字=女子戦 ※VS=ヴィナス ※ポートルレースチケットショップまるがめ(BTSまるがめ)のみで発売

まちづくりのお手伝い!! ～ポートルレース事業の収益は、住民福祉の向上に役立てています～

アイレックス ☎86-6800 (水曜休館)

URL http://www.marugame-ilex.org/

宝くじふるさとワクワク劇場 in 丸亀

●日時：9月25日(日) 午後2時開演  
出演者：林家正蔵、林家三平、ほか  
●料金：2000円 ※全席指定席

川井郁子ヴァイオリンリサイタル

●日時：10月8日(土) 午後2時開演  
●料金：一般2000円、高校生以下1000円  
※全席自由席 チケット好評発売中

松竹特別巡業

●日時：11月12日(土) 午後1時半開演  
一、中村獅童のHOW TO かぶき  
二、絵本「あらしのよるに」一人語り  
●料金：一般5000円、高校生以下2000円  
※全席指定席 チケット好評発売中

新型コロナウイルス感染症拡大防止のため、関係する各種ガイドラインに基づいて実施します。また、新型コロナウイルスの影響で、延期または中止になる場合があります。詳しくは、アイレックスのホームページをご覧ください。

MIMOCA 丸亀市猪熊弦一郎現代美術館 ☎24-7755  
www.mimoca.org

親子でMIMOCAの日 8月20日(土)・21日(日)

午前10時～午後6時  
(入館は午後5時半まで)

高校生以下または18歳未満の観覧者1名につき、同伴者2名まで観覧無料。

企画展  
今井俊介 スカートと風景  
11月6日(日)まで開催中  
月曜休館(月曜が祝日の場合はその翌日)

過去の「親子でMIMOCAの日」の様子

新型コロナウイルス感染症の状況により、臨時休館する場合があります。おでかけ前にミモカのホームページなどでご確認ください。

### ご存じですか？ 「国民年金」任意加入制度

国民年金には、受給資格期間10年以上を満たしていない人や、年金額を満額に近づけたい人が、60歳から65歳になるまで任意加入できる制度があります。

また、年金の受給資格を満たしていない65歳以上70歳未満の人や、海外に在住の20歳以上65歳未満の日本人も加入できます。手続きには、年金手帳または基礎年金番号通知書、預貯金通帳、通帳届出印が必要です。

任意加入するための条件など詳しくは、年金事務所へお問い合わせください。  
☎ 善通寺年金事務所 ☎62-1662、市民課 ☎24-8945、☎ ☎86-5510、☎ ☎98-7953

### 空き工場用地や遊休地をお持ちの人へ

市内に空き工場用地や遊休地（おおむね1000㎡以上）を保有し、企業用地として売却・賃貸などを希望する人はご連絡ください。

不動産会社からの情報もお待ちしています。寄せられた情報は市と県で共有し、市内で土地を探す企業に情報提供します。  
☎ 産業観光課 ☎24-8844

### ■お詫びと訂正

● 税務課から6月に送付しました「市民税県民税納付書」の裏面に記載した電話番号（市外局番）に誤りがありました。（誤）0887（正）0877

☎ 税務課 ☎24-8857

● 広報7月号4ページ「新成人を狙う消費者トラブルにご注意を」で、中讃県民センター様の電話番号に誤りがありました。正しくは、62-9600です。

☎ 広聴広報課 ☎24-8801

関係者や市民の皆さんには、ご迷惑をおかけいたしました。お詫びして訂正いたします。

### 忘れていませんか？ ～免許返納すると1万円相当の支援～

運転免許証を自主返納すると、タクシー利用券やJR・コトデンなどで使えるICカード、航路回数券（離島住民のみ）で、1万円相当の支援が受けられます。併せて、「運転経歴証明書」を作成した人は交付手数料（1100円）も助成されます。申請がまだの人はお忘れなく。

☎ 65歳以上の運転免許返納者  
申請期限：自主返納してから1年以内  
申請窓口：危機管理課（市役所4階）、☎ ☎、本島・広島市民センター  
☎ 危機管理課 ☎25-4006

### 戦没者などのご遺族の皆さんへ 第11回特別弔慰金の請求はお済みですか

第11回特別弔慰金（額面25万円、5年償還の記名国債）の請求は、令和5年3月31日までです。期間を過ぎると請求できなくなりますので、ご注意ください。支給対象は、戦没者の死亡当時のご遺族ですが、詳しくは福祉課にお問い合わせください。

☎ 福祉課地域福祉担当 ☎24-8873

### 保険証の有効期限をご確認ください

8月から使える国民健康保険証は令和5年7月31日まで使えます。それまでに70歳を迎える人には、有効期限が誕生日の月末まで（1日が誕生日の人は前月末）、75歳を迎える人には、有効期限が誕生日前日までのものを送付しています。有効期限をご確認ください。

令和3年度の国民健康保険税の納め忘れがある人の有効期限は8月31日となっています。完納した場合は税務課までご連絡ください。

☎ 税務課 ☎24-8856、保険課 ☎24-8842

### 催し・お知らせ

#### 県文化協会西讃支部 舞台発表会

丸亀市・坂出市・善通寺市・三豊市・観音寺市・宇多津町・琴平町・まんのう町仲南の文化協会会員による音楽やダンス、文化芸能の発表会を開催します。

☎ 9月3日(土)午前10時～午後4時

☎ アイレックス

☎ 無料

☎ 市文化協会事務局 ☎24-8822

#### 狩猟免許取得費を補助

有害鳥獣による農作物被害などへの対応策として、新たに狩猟免許を取得するための費用を補助します。

☎ 市内に住所があり、以下の免許を新たに取得する人

- ① わな猟（18歳以上）
  - ② 第1種銃猟・第2種銃猟（20歳以上）
- ただし、昨年度以前に取得した場合や更新時の費用は対象外

☎ 対象となる免許取得後、年度末までに農林水産課へ申請

※ 狩猟免許試験の日程は、8月27日(土)～29日(月)を予定。申し込みは、7月11日(月)～8月3日(水)に県みどり保全課必着。

☎ (試験) 県みどり保全課 ☎087-832-3212  
(補助金) 農林水産課 ☎24-8845

#### 下水道排水設備工事 責任技術者共通試験

☎ 10月27日(休)午後2時半～4時半

☎ サンメッセ香川（高松市）

☎ 8000円(新規受験)、6000円(再受験)

☎ 下水道課に設置する受験申込書を8月1日(月)～31日(水)に提出

☎ 下水道課 ☎24-8850

### 文化協会から

#### ● うちわに描こう 絵画展作品

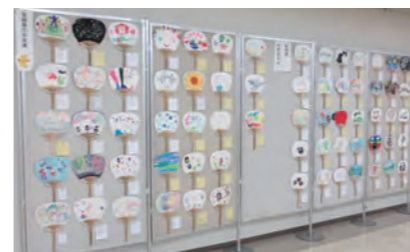

丸亀うちわを使ってオリジナル作品を作ってみませんか。応募作品は後日生涯学習センターで展示します。

募集期間：8月1日(月)～19日(金)

☎ 小学生以上

☎ 小学生無料、高校生以上100円(うちわ代)

☎ 市文化協会事務局で配布するうちわの裏面に、必要事項を記入した応募用紙を貼り付けて応募

#### ● まるがめ文化芸術祭主催展覧会作品

10月に開催する「まるがめ文化芸術祭」の作品を募集します。

募集期間：9月1日(木)～7日(水)

☎ 市内在住または在勤で、丸亀市の文化団体に所属する人

☎ 応募者本人が制作した市内未発表の作品。一人1点まで

☎ 市文化協会事務局 ☎24-8822

#### 第25回 丸亀うちわ技術技法講座受講生

丸亀うちわの骨製造工程や貼り加工などを習得します。

☎ 11月8日(火)～12月2日(金)

☎ 午前9時～午後5時

☎ (毎週火～金曜)

☎ うちわの港ミュージアム

☎ 8人（面接を行い決定）

☎ 無料

☎ 10月10日(祝)午後3時までに、香川県うちわ協同組合連合会事務局 ☎24-7055

### 募 集

#### 「若返り筋トレ教室」 飯山21期生

☎ 10月3日(月)以降の希望日（祝日を除いた月～金曜の午前9時～正午、午後1時～5時の間で週2回選択）

※ 新型コロナ対策のため予約制、利用時間制限あり

☎ 飯山総合保健福祉センター

☎ 市内在住の40歳以上で、医師に運動を禁止されておらず、定期的に健診（検診）を受けている人

☎ 15人 ※ 多数の場合は、8月10日(水)に抽選。

☎ 筋力トレーニング、エアロバイクを使った有酸素運動などの個別運動プログラム

☎ 月会費1309円(3か月分3927円ずつ前納)・活動量計代4950円・問診の結果、必要と診断された人と70歳以上の人は診断書料

☎ 8月1日(月)～9日(火)（月～金曜の午前9時～正午、午後1時～5時）に、同センター筋トレ教室窓口（電話申込不可）

詳しくは、市福祉事業団へお問い合わせください。

☎ 市福祉事業団 ☎35-8170

☎ 健康課 ☎24-8806

#### 「生涯学習クラブ」会員

生涯学習センターでは、太極拳やフラダンス、書道や手芸など全67のクラブ活動を行っています。詳しくは、生涯学習課までお問い合わせください。

クラブの活動一覧や申請書などはこちら→



☎ 生涯学習課 ☎35-7628

# 行政情報便

☎ 丸亀市の市外局番 0877

☎ 日時 ☎ 場所 ☎ 対象 ☎ 定員 ☎ 内容  
☎ 料金 ☎ 他 ☎ その他 ☎ 申し込み ☎ 問い合わせ  
☎ = 綾歌市民総合センター  
☎ = 飯山市民総合センター  
☎ = コミュニティセンター

#### ■ 市の動き 7月1日現在（前月比）

人 ☐ 108,733人（-29）  
男 52,554人（+5）  
女 56,179人（-34）  
世帯数 46,100世帯（+15）

※ 令和2年国勢調査結果（確報）から集計しています。

#### ■ 交通事故（6月）

事 故 38件・死 者 0人  
負 傷 者 48人

#### ■ 救急・火災件数（6月）

救 急 出 動 422件  
火 災 の 発 生 2件

#### ■ 特殊詐欺被害（1月～6月）

件 数 2件  
被害額 約435万円

※ 丸亀管内（丸亀市、善通寺市、多度津町）

#### — 8月の市税など —

#### 納付は便利な口座振替で

- 住民税 / 2期分
- 国民健康保険税 / 2期分
- 後期高齢者医療保険料 / 2期分  
(納期限は8月31日)

防災行政無線の放送内容は、  
テレフォンサービス  
(☎22-1607、☎22-1608)

夏 短期 水泳教室  
この夏、みんな泳げるようになろう!!  
伊藤スイミングスクール・レディネススポーツクラブ  
丸亀校 丸亀市土器町東6丁目44-1 ☎0120-25-0450  
レディネススポーツクラブ 丸亀市郡家町1556-1 ☎0120-28-6811

医療法人社団 秀聡会 KOHASHI  
こはし内科・腎クリニック  
内科・腎臓内科・人工透析内科  
丸亀市郡家町244番地1 ☎(0877) 58-6110  
院長 小橋 高平  
こはし耳鼻咽喉科  
丸亀市郡家町234番地 ☎(0877) 28-6110  
院長 小橋 祐子

空き家片付けは僕たちにお任せください!!  
空家まるごと不用品処分プラン  
無料 お見積り  
https://kataduke-man.com  
☎050-3743-8700 カタドケマン  
平日10:00～18:00 有限会社 東條電機サービス 丸亀市原田町1724-2

司法書士・土地家屋調査士・行政書士  
高橋誠事務所  
当事務所は皆様の身近な法律家です。お客様を全力でサポート致します!  
丸亀市土居町二丁目6番5号  
(0877) ☎58-4144  
● 売買・相続・贈与による名義変更  
● 遺言・会社登記  
● 成年後見  
● 土地境界確定  
● 土地測量・分筆・建物登記  
● 農地申請・建築業許可  
その他法律相談受付中(要予約)

# みんなの 掲示板

日時 場所 対応募資格・対象  
定員 内容 料金 他 その他  
申し込み 問い合わせ

新型コロナウイルスの影響で、  
催しなどが中止・延期になる可  
能性があります。詳しくは、各  
連絡先にお問い合わせください。

## ・お知らせ

### 全国一斉強化週間 子どもの人権110番

人権擁護委員や高松法務局職  
員が、いじめや体罰、児童虐待  
などの相談に電話で応じます。  
時 8月26日(金)～9月1日(木)午前  
8時半～午後7時(土・日曜  
は午前10時～午後5時)  
電話番号 0120・00  
7・110  
高松法務局人権擁護部(☎  
87・821・7850)

### プリントピア丸亀から

●リユース小物販売  
ごみとして持ち込まれた再使  
用可能な小物類(衣装ケース・  
置物など)を販売しています。  
時 毎週土・日曜午前10時～午後  
1時  
●ガラスで作る赤ちゃんの足型  
時 8月21日(日)・28日(日)(要予約)  
対足のサイズが12cm以下の赤ちゃん  
料 8000円  
他 桐箱に入れ、ネームプレート  
を添えて、お渡しします。  
※定例日以外を希望する人は、  
ご相談ください。  
問 フリントピア丸亀(☎56・  
1144)

### 満濃池森林公園から

●国産と香川県産木材で工作教室  
時 8月11日(祝)午前9時～正午  
②午後1時半～4時半  
所 同公園森林学習展示館  
定 ①各10人(電話受付先着順)  
料 各8000円  
申 込期間 8月5日(金)～9日(火)  
in 森林公園  
●森林に生きる!生き物観察会  
時 8月21日(日)午前9時～11時  
(少雨決行)  
所 同公園森林学習展示館  
定 20人(電話受付先着順)  
料 無料  
申 込期間 8月5日(金)～9日(火)

### 8月は電気使用安全月間

夏は水を使う機会が多いうえ  
に、暑さで汗をかきやすくなる  
ため感電事故が多く発生してい  
ます。ぬれた手でプラグやス  
イッチを触ると感電するおそれ  
があります。電気製品を扱うと  
きは、忙しい時でも、手をよく  
拭いてから取り扱う習慣をつけ  
ましょう。

問 四国電気保安協会丸亀事業所  
(☎58・6555)

### ・試験

#### 備前瀬戸海上交通センターから

●令和4年度海上保安大学校  
学生採用試験(1次試験)  
時 10月29日(土)・30日(日)  
出願期間 8月25日(木)～9月5  
日(月)  
申 下記QRコードを讀  
み取りインターネット  
で申し込み



問 受験資格など詳しくは、同セ  
ンター整備課管理係(☎4  
9・3366)

#### 自衛隊丸亀地域事務所から

●自衛官候補生  
所 善通寺駐屯地  
対 18歳以上33歳  
未滿の男女  
他 採用試験などの説明、試験の



申 同公園管理事務所(☎57・  
6520)

#### 飯山総合学習センターから

●親子ふるさと料理  
時 8月21日(日)午前9時半～  
対 小学生と保護者  
定 8組(先着順)  
料 一家族13000円(材料費込み)  
他 エプロン・三角巾・お手拭き  
タオル・筆記用具・タッパー  
持参、講師は松永美恵子教授  
(香川短期大学)  
問 申し込みなど詳しくは、同セ  
ンター(☎98・3319)

#### ひまわりセンターから

●目指せ!マイナス5歳の後ろ姿!  
姿勢改善ストレッチ&体操  
時 9月2日(金)午後6時半～8時  
対 18～65歳  
定 20人(先着順)  
料 5000円  
●転倒予防のよくなる間違い!  
バランスの本質と動きのコツ  
時 9月8日(木)午前10時～11時  
対 20歳以上  
定 50人(先着順)  
料 3000円  
●はじめてさんの手ごねパン作り!  
野菜たっぷりパンランチ  
時 9月10日(土)午前10時～午後1時  
対 中学生以上  
定 16人(先着順)  
料 5000円



申し込みは丸亀地域事務所  
随時受け付けています。

問 同事務所(☎23・6420)

### 令和4年度調理技術技能 評価試験(後期)

実技試験 令和5年1月14日(土)  
～2月12日(日)の指定する日  
学科試験 令和5年1月15日(日)  
実施調理作業 日本料理、西  
洋料理、麺料  
理  
料 2万8900円(実技)  
8900円(学科)  
受 付 期間 9月1日(木)  
～10月7日(金)(当日  
消印有効)  
問 調理技術技能センター(☎  
3・3667・1867)



●催し

### 司法書士制度150周年記念 無料相談会

時 8月7日(日)午前10時～午後4  
時 ※要予約  
所 生涯学習センター4階講座室1  
内 相続登記相談など  
申 県司法書士会(☎087・8  
21・5701)  
●丸亀税務署から  
消費税込インボイス制度説明会  
令和5年10月1日から、消費

※別途材料費10000円  
●筋力アップの新しいコツを伝授!  
実践編  
時 9月29日(木)午前10時～11時半  
対 20歳以上  
定 50人(先着順)  
料 5000円  
申 8月1日(月)からひまわりセン  
ター1階総合受付(☎58・  
2061)



### 四国学院大学オープンキャンパス

時 8月11日(祝)・20日(土)午前10時  
～午後3時半(予定)  
内 大学紹介、キャンパスツアー、  
モデル授業、個別相談など  
他 無料送迎バスあり(要予約)  
申 同大学入試課(☎0120・  
459・433)

### 香川看護専門学校 オープンキャンパス

時 8月27日(土)午前10時半～午後  
0時半  
所 同校(善通寺市)  
内 学校案内、看護体験など  
問 同校総務部(☎63・6161)

### がんサロン

①教えて!美容師さん!治療中  
の外見への対処法  
②知っておこう!治療中に使え  
る社会資源  
時 ①8月10日(水)②8月24日(水)午  
後1時半～2時半

税の仕入税額控除の方式として  
適格請求書等保存方式(インボ  
イス制度)が実施されます。

時 8月16日(火)・26日(金)午前10時  
～11時半

### 所 丸亀税務署

定 20人(要事前予約)  
●登録申請相談会  
インボイス制度説明後、登録  
を希望される人の申請手続きを  
サポートします。  
時 8月16日(火)・26日(金)午後2時  
～3時半  
所 丸亀税務署  
定 20人(要事前予約)  
他 登録申請時、スマートフォン、マ  
インバーカードが必要です。  
申 丸亀税務署(☎23・2224)

### ガーデンセミナー

●バラの夏剪定  
(初心者対象)  
時 8月28日(日)午後  
1時半～3時45分  
所 坂出市番の州公園管理事務所  
定 20人(先着順)  
内 秋バラを咲かせるための剪定  
方法や手入れ方法実演実習  
料 10000円  
他 講師はNPOかみは田辺剛久  
さん  
受 付 開始 8月8日(月)から  
問 申込方法など詳しくは、坂出  
緩衝緑地管理事務所(☎45・  
6820)



所 マルタス2階ROOM2  
定 各20人(事前予約制)  
料 無料  
申 マルタス(☎24・8877)  
問 香川労災病院がん相談支援セ  
ンター(☎23・3111)

### JAXA講演会 夢を持つことの大切さ 今日の献立は宇宙で夢を

時 8月27日(土)午後2時～3時半  
所 生涯学習センター3階ホール  
対 小学生以上(対象者以外の人  
も入場可)  
定 300人(要申込・先着順)  
内 はやぶさ2のミッションや人  
工衛星のお話(通信)など  
※小学4年から中学生向け  
料 無料  
他 講師は米倉英英さん  
申 同学習センター(☎23・1  
091)

### 菊地幸夫弁護士講演会

時 9月10日(土)午後1時半～3時  
所 オークラホテル丸亀2階鳳凰の間  
対 どなたでも  
定 300人(要事前申込)  
内 ワークライフバランス仕事  
も家庭も一生懸命  
料 無料  
申 詳しくは、丸亀法人  
会HPをご確認ください  
さい。  
問 丸亀法人会(☎24・4118)



お近くの行政書士にご相談を!  
行政書士は、さまざまな許認可や届出、遺言や相続、  
契約などの相談から書類作成まで全力でサポートします!  
許認可申請・相続手続・成年後見・  
外国人雇用・在留許可のことなら  
香川県行政書士会 中讃支部  
TEL(087)866-1121  
(香川県行政書士会事務局)

おしゃやれに  
塗り替え  
しませんか?  
【一級建築士事務所】  
【国土交通大臣許可(般-4)第26633号】  
株式会社 虹工房 0120 49 7716  
〒763-0081 丸亀市土器町西 4-364 マルダイビル 1F

せんとう 法律事務所  
女性弁護士がご相談に対応致します。  
TEL0877-85-6070  
相談料/1時間あたり11,000円(税込)  
香川県弁護士会所属  
弁護士 仙頭 真希子

三浦卓二 三浦美智子  
副院長 伊坂 聡子(整形外科学会専門医)  
非常勤医師 伊坂 陽(認定スポーツ医・整形外科学会専門医)  
さとこ整形外科  
三浦内科 みちこ小児科クリニック  
●内科・消化器内科・循環器科 ●整形外科・リハビリテーション科  
●小児科・アレルギー科 ●通所リハビリテーション ききょう  
咳・くしゃみ・大笑いなどで尿漏れ気になりませんか?  
尿漏れ・膣のゆるみに骨盤底筋を鍛える新しい治療法「エムセラ」  
95%の方が効果を実感 大好評につきキャンペーン実施中!!  
丸亀市土器町東七丁目886 ☎0877-22-7311

**ギャンブル依存症 家族の会と当事者の会**

時 8月20日(土)午後1時半～3時半 (要事前申込)  
 所 香川県教育会館  
 間 NPO法人全国ギャンブル依存症家族の会・上野 (☎090・2014・3897)

**募集**

**子育て支援ひろば 「あやめちゃん」**

毎日の子育てにちよつとした癒しを♪  
 時 毎週火・木・金曜午前9時半～11時 (曜日変更などあり。詳しくは、ホームページや電話でご確認ください。)  
 所 彩芽(こども園(三条町))  
 対 0歳～満3歳(保育施設など未入所の親子)  
 定 10組程度  
 内 親子でふれあい遊びや季節の製作遊び、誕生会など  
 料 無料  
 他 インスタグラムで情報公開中  
 間 彩芽(こども園・細川さん) (☎28・2783)



**写経体験**

瀬戸の島々と瀬戸大橋が一望できるビュースポット本島・来迎寺で写経してみませんか。

**「海の管制官」ワークショップ (体験型学習)**

時 8月21日(日)・28日(日)①午前10時半～②午後1時半  
 所 備瀬瀬戸海上交通センター  
 対 高校生から29歳まで一般の人で管制業務に興味のある人  
 内 管制官業務の説明、現場見学、VR体験など  
 料 無料  
 申 込期限 8月10日(水)午後3時  
 申 込センター (☎49・3366)  
 受付 8時～17時

**スキット英会話クラブ**

時 毎週日曜午前10時～正午  
 所 生涯学習センター4階講座室3  
 内 海外旅行など、中高年向け英会話をスキットで実習  
 料 受講回数により月額1000円～3000円(テキスト代含む)  
 申 込 中山さん (☎080・3167・6772)

**香川短期大学カルチャー講座**

●夏バテ予防の食事(講話+実習)  
 時 9月3日(土)午前9時半～正午  
 所 同校調理実習室  
 対 どなたでも  
 定 20人(先着順)  
 料 7000円  
 他 講師は松永美恵子教授、國方采佳助教

時 毎週日曜午後1時  
 ※船便は、丸亀午後0時10分発・本島午後0時半着  
 内 写経・法話  
 料 無料  
 間 来迎寺 (☎090・5158・1809)

**おりがみ春の会(初心者大歓迎)**

時 毎月第2・4水曜午後1時～3時  
 所 学習センター4階第2講座室  
 料 1回600円(別途材料費)  
 申 込 中山さん (☎090・4506・2899)

**76番札所金倉寺ヨガ療法**

時 8月16日(火)午前9時～10時半  
 所 金倉寺(善通寺市)  
 内 体調不良改善・持病がある人歓迎  
 料 1000円(お茶付き)  
 ※別途駐車場代200円  
 間 山原さん (☎090・5714・4319)

**介護付有料老人ホーム ネムの木から**

●子ども食堂  
 時 毎週水曜午後5時～7時  
 所 介護付有料老人ホームネムの木  
 対 小・中学生  
 料 1回あたり小・中学生1100円、同伴大人4000円、同伴幼児1100円  
 同 伴 幼 児 無 料

**生涯学習センターから**

●木のお医者さんの生き物学校  
 ～植物について知ろう!～  
 時 8月11日(祝)午前10時～正午  
 所 同センター4階講座室1  
 定 20人  
 料 3000円  
 ●夏の絵画教室  
 「夏の思い出を描こう」  
 時 8月13日(土)午前10時～正午  
 所 同センター  
 4階講座室1  
 定 15人  
 料 3000円  
 他 絵の具セットなど持参  
 問 詳しくは、同センター (☎3・1091)



**日中国交正常化50周年記念 「夏休み子供絵画教室」**

時 8月11日(祝)午前9時半～正午  
 所 生涯学習センター講座室3  
 対 小学生以下  
 定 30人(先着順)  
 内 絵のテーマは日中交流に関するものか丸亀市の紹介  
 料 無料  
 他 講師は中国画家 劉天生(リウテンセイ) 用員は持参  
 申 込 (一社)四国華僑華人連合会 姜さん (☎090・945)

**運営ボランティア**

時 毎週水曜午後4時半～7時半  
 所 介護付有料老人ホームネムの木  
 内 夕食の提供、学習、遊びの支援  
 間 光志福祉会法人本部 (☎58・7707)

**子どもの学び場**

●子どものためのプログラミング教室  
 時 毎週日・水・金曜 午後5時～8時  
 所 今江ビル2階(通町52番2)  
 対 幼児、小・中学生  
 定 各10人程度(事前申込不要)  
 内 学校指定のパソコンでお絵描きやプログラミングを学ぶ  
 料 無料  
 間 樽原さん (☎080・2979・0395)



**「にっぽん縦断こころ旅」に残る風景・エピソード募集**

NHKBSプレミアムで放送中の同番組は、俳優の火野正平さんが日本全国を自転車で旅する番組です。今回、香川県を訪れる予定です。そこで、皆さんの心にある忘れられない風景や景色を、エピソードと共に募集します。  
 香川県の放送日 10月31日(月)～11月4日(金)  
 締め切り 8月29日(月)必着  
 詳しくは、番組ホームページ

8・6973)

**フルートアンサンブル 「シャンドフルール」メンバー**

クラシックからポピュラーな曲までみんなで楽しく演奏しています。  
 時 月2回土曜午前9時～正午  
 所 飯山北コミュニティセンター  
 対 アンサンブルに興味のある人  
 料 月額2000円(楽譜場所代)  
 間 川原さん (☎090・4334・1876)

**県立高等技術学校丸亀校から**

●AutoCAD講習(作図編)  
 時 9月20日(火)・22日(木)・27日(火)・29日(木)午後6時～9時  
 対 在職者でパソコンの基本操作ができる人  
 定 15人  
 料 2000円(テキスト代含む)  
 申 込 期限 9月6日(火)  
 申 込 同校総務課 (☎22・2633)



**香川県立高等技術学校 10月入校生**

①高松校(高松市郷東町)  
 ②丸亀校(丸亀市港町)  
 選考日 9月2日(金)午前9時  
 対 ハローワークの受講指示または受講推薦などが受けられる人  
 料 無料(教科書、作業服などは別途)  
 他 各学科の定員など詳しくは、

**「にっぽん縦断こころ旅」 検索**

0570・066・066)

**東小川児童センターから**

●若がり体操  
 ～脳からだのリフレッシュ～  
 時 8月18日(木)午前10時半～11時半  
 対 大人  
 定 10人(当日先着順)  
 内 椅子などを使った体操  
 料 無料  
 他 講師は、尾島文子さん  
 ※上履き、タオル、飲み物持参  
 申 込 同センター (☎56・8778)

**善通寺山の会公開登山参加者**

愛媛県の石鎚山(1982m)に登りましょう。  
 時 9月18日(日)  
 内 成就社ルート、7～8時間の登山  
 申 込 期限 9月4日(日)  
 他 9月5日(月)に準備会開催  
 間 中村さん (☎090・9771・7818)



**混声合唱団「響」メンバー**

時 毎週土曜午後7時～9時  
 所 生涯学習センター5階音楽室  
 内 童謡、合唱曲、懐メロなど  
 料 月額2000円(別途テキスト代)  
 間 同団メンバー (☎090・9556・8752)

ホームページをご覧ください。  
 申 8月1日(月)～25日(木)に願書をハローワークに提出  
 間 ①高松校 (☎087・881・3171) ②丸亀校 (☎22・2633)



**離職者訓練(公共職業訓練) 令和4年度10月生**

●ビル管理技術科  
 時 10月4日(火)～令和5年3月29日(水)午前9時～午後3時10分  
 所 ポリテクセンター香川  
 定 18人  
 料 無料(テキスト・作業着代は実費)  
 申 8月1日(月)～9月8日(木)に最寄りのハローワーク職業相談窓口に申し込み  
 間 ポリテクセンター香川訓練課 (☎087・867・6716)



**求職者支援訓練**

●身につくパソコン基礎科  
 時 9月15日(木)～12月14日(水)午前9時半～午後4時10分  
 所 (有)アクセス(土器町東)  
 定 15人  
 料 無料(テキスト代は実費)  
 申 事前(有)アクセスに相談、8月23日(火)までに申込書を同社に持参か郵送  
 間 (有)アクセス (☎22・0121)

医療法人社団 宝樹みやの会

**人工透析センター 宮野病院**

併設 介護付き有料老人ホーム「ゆらぎ」  
 サービス付き高齢者向け住宅「みやび」  
 通所リハビリテーション「きずな」

- 診療科目/内科・人工透析内科・内視鏡内科・腎臓内科  
 リハビリテーション科・泌尿器科(シャント外来)
- 診療時間/午前9:00～12:30(受付は12:00まで)  
 午後3:00～5:30(受付は5:00まで)
- 診療日/月～金曜日(土・日曜日、祝日他は休み)

香川県丸亀市今津町19番地1  
 駐車場89台、最寄のバス停 今津町南(徒歩約3分)  
**Tel.0877-22-3171 Fax.0877-22-3172**

HPからの予約がおすすめ

いい家はいい土地選びから

**宅地分譲**  
 建築条件なし・取扱多数

天然温泉 京極の湯  
**SUPERHOTEL**  
 丸亀駅前  
 Tel.0877-24-3363 Tel.0877-83-9000

秋山興産株式会社 丸亀市飯野町東二 1787 番地 9  
 香川県知事 (10) 2568 号

花輪・寝台車・葬式一式(会館葬)

(有) **花輪のよしだ**  
 〒763-0082 丸亀市土器町東6丁目195  
 寝台車受付 24時間 (0877) 23-5500  
 Fax (0877) 23-7890

**吉田葬祭会館**  
 〒763-0082 丸亀市土器町東7丁目153  
 TEL・FAX (0877) 21-5045

**はるかぜ法律事務所**

犯罪・刑事事件 交通事故  
 離婚・男女問題 遺産相続 など

丁寧で分かりやすい対応をいたします。  
 約25年の検事経験がある【元検事】が、  
 豊富な経験でご依頼者様の強い味方となります。  
 あなたの「不安」を「安心」に変えていきます。

電話でご予約  
**0877-21-8652**  
 相談料(30分5,500円(税込))

香川県丸亀市柙原町770-1 TEL:0877-21-8652 FAX:0877-21-8653 弁護士 柳浦清文



# 図書館へ行こう!



文化課 ☎24-8822

イベントは新型コロナウイルスの影響で、中止になる場合があります。開催の可否は丸亀市立図書館ホームページで確認してください。

図書館HP▶



## ●中央図書館おはなし会

日時：8月13日(土) 午前10時半  
場所：マルタス2階キッズスペース  
対象：幼児・小学校低学年  
内容：おはなし、手遊び、紙芝居など  
料金：無料 ※当日自由参加  
これまで中央図書館で開催していた「おねえさんといっしょ」が場所をマルタスに移し「中央図書館おはなし会」にリニューアル!! 毎月1回開催します。

丸亀市立図書館は、夏休み期間中(7月21日(木)～8月31日(水))全日開館します。

- 中央図書館 ☎22-3746
- 綾歌図書館 ☎86-5915
- 飯山図書館 ☎98-2666

今月の新刊

## おすすめ本を紹介します

### 『大学的 香川ガイド こだわりの歩き方』

香川大学教育学部(監修)/守田逸人、平 篤志、寺尾 徹(編)/昭和田 自然科学、歴史的景観、民俗芸能、地域社会と現代産業のあり方という4つの流れから、香川県を大学的(学術的)に紹介しています。また、うちの章では気象観察の観点からも解説するなど、ディープに香川を知ることができます。コラムには瀬戸内国際芸術祭やうどんについても書かれており、香川県について盛りだくさんの内容となっています。



### 『君色パレット 多様性みつめるショートストーリー ～いつも側にいるあの人～』

高田由紀子 他(著)/岩崎書店  
多様性が当たり前となった今の時代、それぞれの生き方や趣味嗜好などはその人だけの素敵な個性です。「君色パレット」シリーズ第2巻にあたる今回は、家族や友人のあり方について書かれた4つの短編集です。移動時間や休憩の間、就寝前にもさくっと読める内容です。いろいろな色を混ぜて出来る、あなただけの「君色」を見つけてみませんか?

### 『戦争が町にやってくる』

ロマナ・ロマニーシ、アンドリー・レシヴ(作)/金原瑞人(訳)/ブロンズ新社  
2014年に起きたロシアのクリミア侵攻と、ウクライナ東部での戦争経験から、ウクライナの作家が子どもたちに向けて描いた戦争と平和の物語です。町に突然やってきた「戦争」が、美しい景色も穏やかな日常もすべて破壊していきます。人々の勇気と知恵によって、平和が戻ってくることを願わずにはいられません。



|       | 書名                    | 著者(編集・監修)          | 出版社      |
|-------|-----------------------|--------------------|----------|
| 一般    | いじめをやめられない大人たち        | 木原克直(著)            | ポプラ社     |
| ティーンズ | むかつくあの子どもに本当は言いたいひとこと | ナタンとウタン(著)         | KADOKAWA |
| 児童    | ねこのこね                 | 石津ちひろ(詩)/おくはらゆめ(絵) | アリス館     |

## 本島の公共施設が移転します

本島市民センター ☎27-3222  
本島診療所 ☎27-3111/保険課 ☎24-8842

本島市民センター・本島コミュニティセンター、本島診療所が、本島中学校校舎跡に移転します。すでに移転している消防団第7分団屯所と合わせて、本島の公共施設の一部が集約されます。

新庁舎での業務(診療)開始日

- 本島診療所：8月22日(月)
- 本島市民センター・本島コミュニティセンター：8月26日(金)

※8月22日～25日は、本島市民センターの移転作業期間(予定)です。手続きでお待たせするなど、ご不便をおかけするかもしれませんが、ご協力をお願いします。



●ひまわり迷路を初めて撮影。まぶしいほどの青空とひまわりが真夏の景色に映えました(ガブ)  
●島の皆さんに見守られ、花道をゆっくりと歩く花婿と花嫁の姿がとても素敵でした(もこ)●仲間入りして4か月。「知る」といい事、ためになる事がたくさんあると実感しています(はむ)●丸亀高校なぎなた部、インターハイがんばれ!取材してファンになりました(直)

## 生きもの 森羅万象 石村嘉成展

2022年 9月11日(日)まで開催中!

自らの障害と向き合いながら制作活動を続ける、愛媛県新居浜市在住の若手アーティスト「石村嘉成」。

【主催】公益財団法人 中津万象園保善会  
【共催】RSK山陽放送  
【特別協力】ギャラリー嘉

中津万象園・丸亀美術館

〒763-0054 丸亀市中津町25-1 tel.0877(23)6326 【定休日/水曜日】



広告

## 映画「虹色はちみつ」上映会

丸亀市在住の映画監督、梅木佳子さんの新作映画を上映します。今作はこんぴらさんを舞台に、親子のつながりを描いた作品です。素朴で素晴らしい風景を発信して、国内外の多くの人に地方の美しさを伝えます。市内の景色も登場しますので、ぜひお楽しみください。

- 日時 8月14日(日) 午後1時半～3時半 (午後1時開場)  
※同監督のトークイベントやエンディングテーマソングを歌った高松市出身のシンガーソングライター、舞子さんのお披露目ライブがあります。
- 場所 アイレックス大ホール 詳細はアイレックスホームページ▶
- 定員 500人  
※新型コロナ対策のため、入場制限などの可能性あり
- 入場料 【一般】1000円 【中学生以下】500円 ※未就学児は無料
- チケット販売 アイレックス、生涯学習センター、飯山総合学習センター

優しい両親にのびのびと育てられた高校生の主人公は、今後の進路に悩んでいた。ある日、危機を救った少女と出会ったことから、自分の過去を思い出す。家族とは何かを考える物語。【上映時間30分】



## HOTサンダルプロジェクト作品展覧会 未来の収穫祭2022

HOTサンダルプロジェクト実行委員会(文化課内) ☎24-8822

HOTサンダルプロジェクトは、全国で美術を学ぶ大学生が夏休みを利用して、島に滞在し、地域の人たちと交流をしながら作品制作を行うプロジェクトです。

今回来島した学生たちが、島ならではの生活を送り、その中で島の息吹を受けて制作した作品(日本画)を展示します。

- 展示期間 8月27日(土)～9月4日(日)  
午前9時半～午後4時半
- 展示場所 生涯学習センター1階 ギャラリー

詳しくはHOTサンダルプロジェクトホームページをご確認ください。

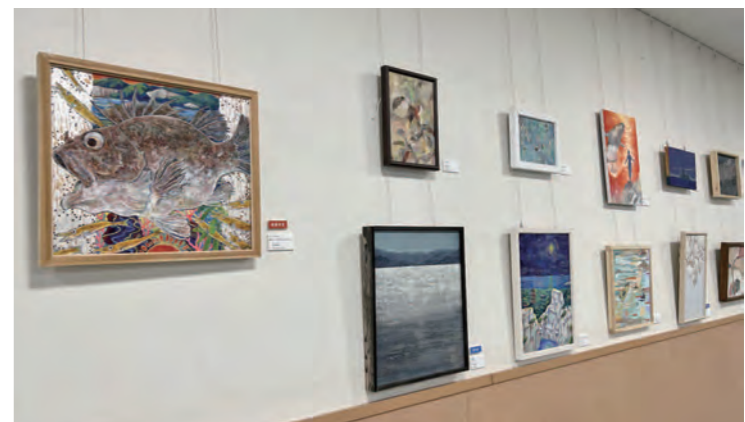

## 八朔だんご馬 実演・展示

市観光協会 ☎22-0331

旧暦の八月朔日は「八朔の日」と呼ばれます。この日は子どもたちの健やかな成長を願い、だんごで作った馬を飾り、祝う風習があります。

職人の技で作られるだんご馬を、ぜひ丸亀城でご覧ください。

- 実演日時 8月27日(土) 午前10時 (実演 約30分)
- 実演場所 丸亀城大手門広場 (雨天時、大手一の門内で予定)
- 展示期間 8月27日(土) 午後\*～31日(水) 午後3時半  
(8月29日(月)は休館) ※展示の準備ができ次第
- 展示場所 資料館 ロビー (観覧無料)





広報まるがめ

No.209 令和4年(2022) 8月号  
8月1日発行

まるがめ文化芸術祭2022参加公演

# 瀬戸の詩ごよみ 秋の多島美によせて #セトオト

市文化振興事業協議会  
☎24-8822

瀬戸内海や瀬戸内に浮かぶ島々、そこに吹く風などをテーマに、香川県にゆかりのある若手芸術家などが演奏します。今秋開催の瀬戸内国際芸術祭とあわせて、音楽のアートをお楽しみください。

- 日時 9月4日(日) 午後2時(午後1時半開場)
- 場所 アイレックス 大ホール
- 料金 【一般】1000円 【高校生以下】500円 ※未就学児無料

詳しくは  
こちら→



ホルン 山下咲希さん



オーボエ 船津美雪さん



ヴァイオリン 山中香林さん



ピアノ 香川明美さん

後援：瀬戸内国際芸術祭実行委員会

※その他出演者あり

# 0歳からのコンサート

丸亀市綾歌総合文化会館文化事業

- 日時 9月19日(祝) 午前10時半～11時半(午前9時半開場)

おむつ替えスペース  
授乳室あります!

- 場所 アイレックス

※1階席はベビーカーのまま入場、鑑賞できます。

- 入場料 【大人】1000円
- 【子ども(3歳～小学生)】500円
- 3歳未満は無料



前回のステージの様子



前回の客席の様子

泣いてもOK!  
手をたたいてもOK!  
演奏中の出入りOK!  
ベビーカーOK!

- 問い合わせ  
アイレックス ☎86-6800  
詳しくはこちら→



香川支部

# Rookie

第134期

## ボートレーサー募集!!

**BOAT RACE** まるがめ

かどた しおり  
**門田 菜**

にしまる ゆうたろう  
**西丸 侑太郎**

- 募集期間  
7月1日(金)から9月9日(金)必着締切
- 主な応募資格  
年齢:15歳以上30歳未満  
身長:175cm以下  
体重:男子49kg以上57kg以下、女子44kg以上52kg以下  
視力:裸眼で0.8以上
- 問い合わせ  
一般財団法人日本モーターボート競走会 丸亀支部  
**TEL:24-4560**

養成費用  
**無料**

平均年収  
**約1700万円**

詳しくは  
コチラ

TEL23-2111(代表)  
ホームページ: https://www.city.marugame.lg.jp

(株)プロバトンに委託し、市内の全世帯に配布しています。配布のお問い合わせは、同社(専用ダイヤル☎070-3791-1492)までご連絡ください。